



Le Moniteur

Paraissant
du Lundi au Vendredi

JOURNAL OFFICIEL DE LA REPUBLIQUE D'HAÏTI

Directeur Général
Ronald Saint Jean

177^e Année Spécial N° 37-A

PORT-AU-PRINCE

Mercredi 28 Décembre 2022

SOMMAIRE

DOCUMENTS ANNEXES AU BUDGET GÉNÉRAL
EXERCICE FISCAL : 2022 – 2023

NUMÉRO SPÉCIAL

EXPOSÉ DES MOTIFS DU BUDGET GÉNÉRAL
EXERCICE FISCAL : 2022– 2023

I. INTRODUCTION

- Le Budget de l'Exercice Fiscal 2022-2023 est élaboré, malgré le retard constaté, selon l'esprit de la Loi du 4 mai 2016 remplaçant le Décret du 16 février 2005 sur le processus d'élaboration et d'exécution des Lois de Finances (LEELF). En effet, le processus de préparation du Budget Général de l'Exercice Fiscal 2022-2023 a été lancé dès le 16 mai 2022, soit moins d'une semaine après l'adoption en Conseil des Ministres du Budget de l'Exercice 2021-2022 ; ce, dans un souci de rattraper le retard par rapport au calendrier inscrit dans ladite Loi, de reprendre les bonnes pratiques budgétaires et de répondre aux exigences technico-légales. Les différentes sous-Commissions devant travailler sur le Budget, en dépit du contexte socio-économique difficile qui a ralenti le processus, avaient travaillé sans relâche pour que le pays soit doté d'un Budget dans le délai légal, soit avant le premier octobre 2022.

- Cependant, à cause des perturbations de la fin de l'Exercice Fiscal 2021-2022 qui avaient paralysé les activités, le processus de préparation du Budget 2022-2023 a été interrompu à partir du 12 septembre dernier. Dès la reprise des activités, la décision a été prise de travailler d'arrache-pied, afin de doter le pays d'un Budget avant la fin du premier trimestre de l'Exercice Fiscal en cours. De fait, la nouvelle échéance pour l'adoption du Budget de l'Exercice Fiscal 2022-2023 a été respectée.
- L'une des particularités du Budget de cette année est qu'il s'inscrit dans une perspective pluriannuelle à travers l'élaboration de notre premier Cadre Budgétaire à Moyen Terme (CBMT) qui s'étend sur l'année budgétaire en cours et les deux (2) suivantes (2023-2024-2025). Il s'agit d'un Cadre glissant qui peut être révisé et ajusté au moment de l'élaboration des Budgets initiaux et/ou rectificatifs en fonction de l'évolution de la conjoncture.

II- CONTEXTE D'ELABORATION DU BUDGET 2022-2023

- L'exécution du Budget de l'Exercice Fiscal 2021-2022 a été en butte à des épisodes de chocs répétés qui ont déstabilisé l'économie, provoquant ainsi une quatrième année de contraction économique. Dans l'attente des statistiques de fin d'année de l'IHSL, nos services de prévisions ont estimé que, à partir des données sur l'Indice Conjoncturel d'Activité Economique (ICAE) disponibles sur les trois premiers trimestres, la croissance économique a été plus faible que prévue pour l'Exercice Fiscal 2021-2022 avec une contraction de l'activité économique d'environ 1.5%, contre une expansion de +0.3% prévue lors de l'élaboration du premier cadrage macroéconomique.
- **Sur le plan international**, la guerre déclenchée depuis février 2022 entre la Russie et l'Ukraine a provoqué des perturbations dans les chaînes d'approvisionnement et de production qui impactent directement les prix des matières premières et des produits de base, particulièrement le pétrole, le gaz et les céréales. Cette situation influe négativement sur l'économie haïtienne, notamment en portant l'inflation à 52% pour les produits importés contre environ 31% pour les produits locaux au 30 septembre 2022, entraînant ainsi un niveau de subvention des carburants à plus de 50 milliards de gourdes. L'ampleur et l'insoutenable de cette dernière ont valu deux (2) ajustements des prix à la pompe, respectivement en décembre 2021 et septembre 2022.
- **Sur le plan national**, la combinaison des effets négatifs du climat sécuritaire, des épisodes répétés de pénuries de carburants et des perturbations socio-économiques a provoqué une accélération substantielle de l'inflation en Haïti, affectant le pouvoir d'achat des ménages et aggravant l'insécurité alimentaire. En conséquence, sur l'Exercice Fiscal 2021-2022, l'Indice des Prix à la Consommation (IPC) a cru de 2.8% en moyenne mensuelle avec des pics de 4.6%; 4.7% et 6.5% respectivement en octobre et novembre 2021 et en septembre 2022. Au dernier mois de l'Exercice Fiscal 2021-2022, l'inflation a atteint 38.7% en glissement annuel, soit le plus haut niveau jamais atteint depuis les deux (2) dernières décennies.
- Toutefois, les efforts consentis par le Gouvernement, pour implémenter les programmes sociaux coordonnés par le Ministère des Affaires Sociales et du Travail (MAST) et exécutés essentiellement par le Fonds d'Assistance Economique et Sociale (FAES), ainsi que l'ajustement du salaire des fonctionnaires au mois d'avril 2022, avaient contribué à amortir les chocs sur le pouvoir d'achat de certaines catégories de la population. Cependant, il s'est avéré qu'en raison de la détérioration de la situation humanitaire (résurgence du choléra, déportation massive de nos ressortissants, difficulté de circulation des biens.) et sécuritaire, le nombre de personnes en insécurité alimentaire¹ a déjà atteint 4.7 millions.

III- ORIENTATIONS DU CADRE BUDGETAIRE A MOYEN TERME (CBMT)

- Pour contrecarrer les défis complexes auxquels le pays est confronté et pour atténuer les effets pervers de l'inflation, le Gouvernement, à travers le Budget 2022-2023, compte engager des actions pour garantir un climat sécuritaire dans le pays et voler au secours des plus vulnérables à travers l'extension des programmes sociaux. A cet effet, le CBMT se concentre sur les priorités essentielles visant le renforcement de la sécurité, la mobilisation des ressources domestiques, la promotion de la bonne gouvernance et la lutte contre l'insécurité alimentaire.

¹ Source : CNSA

- **Le Gouvernement est conscient que l'ensemble des défis, auxquels est confrontée l'économie haïtienne, ne peuvent être résorbés en une seule année. De ce fait, pour cet Exercice Fiscal, à travers le Cadre budgétaire préparé, il est défini non seulement les grandes masses du Budget 2022-2023, mais aussi les grandes orientations en matière de politiques sociale, économique et budgétaire pour les deux (2) prochaines années.**
- **Après quatre (4) années consécutives de contraction économique, le retour à la croissance est une nécessité. A cet effet, un ensemble d'actions est envisagé afin d'améliorer la situation socio-économique et remettre l'économie haïtienne sur une trajectoire de croissance durable et inclusive. Aussi, le Cadre budgétaire 2022- 2025 opte pour :**
 - 1) l'implémentation des programmes sociaux du Gouvernement, notamment la Politique Nationale de Protection et de Promotion Sociales (PNPPS), afin de mitiger les effets de l'inflation sur les plus pauvres, combattre l'insécurité alimentaire, et ainsi créer les conditions de mise en œuvre de certaines réformes nécessaires ;
 - 2) la mise en œuvre du Plan de Relèvement Intégré de la Péninsule Sud (PRIPS) après le tremblement de terre du 14 août 2021 ;
 - 3) le financement des campagnes agricoles pour mitiger la hausse anticipée de l'inflation ;
 - 4) la lutte contre la contrebande, le financement du terrorisme et le blanchiment des avoirs ;
 - 5) l'extension du programme de départ volontaire à la retraite afin non seulement de moderniser et rajeunir la Fonction publique mais également de contenir les dépenses de traitements et salaires qui pèsent lourdement sur le Budget ;
 - 6) la dotation de l'Administration publique d'un cadre global rénové intégrant la révision des Lois organiques des Ministères et des Organismes déconcentrés et autonomes pour améliorer les services publics et mieux répondre aux besoins de la population.
- **Aussi, les objectifs à moyen terme sont ainsi définis :**
 1. faire passer la pression fiscale de 5.5% en 2021-2022 à 6.9% en 2024-2025 ;
 2. ramener l'inflation annuelle à 13.5% d'ici 2025 contre 38.7% en 2021-2022 ;
 3. stabiliser les dépenses courantes autour de 6.3% du PIB et faire passer les dépenses d'investissement à 1.7% x du PIB en 2024-2025 contre 0.3% en 2020-2021 ;
 4. ramener le financement de la BRH de 2.5% du PIB à 0.3% du PIB d'ici à 2025 ;
 5. faire passer les émissions nettes de bons du Trésor de 0.6% du PIB en 2021- 2022 à 1.1% d'ici à 2025.

IV- PERSPECTIVES MACROÉCONOMIQUES POUR 2022-2023

Tenant compte des orientations et priorités définies ci-contre, le Gouvernement fixe, à travers le Budget Général de l'Exercice Fiscal 2022-2023, les objectifs suivants :

- un taux de croissance du PIB réel de 0.3% supporté par la mise en œuvre du PRIPS, des programmes sociaux et l'amélioration du climat sécuritaire ;
- un niveau d'inflation à 30.5% au 30 septembre 2023 contre 38.7% pour l'Exercice précédent sous l'hypothèse de l'effectivité des actions entreprises par le Gouvernement pour limiter les épisodes de crises et de pénuries de carburant connus en 2021-2022 ;
- des recettes fiscales totales de l'ordre de 163.5 milliards de gourdes contre 110,1 milliards en 2021-2022 ;

- un taux de pression fiscale de 6.6% (contre des réalisations en 2021-2022 estimées à 5.5% du PIB) soutenu, entre autres, par des réformes en profondeur au niveau, notamment, de l'Administration Générale des Douanes ;
- des dépenses totales estimées à 7.2% du PIB ;
- des émissions nettes de bons du Trésor de 9 milliards de gourdes ;
- un niveau de financement monétaire ne dépassant pas 1.4% du PIB contre 2.5% l'année précédente.

V- LES GRANDES MASSES DU BUDGET 2022-2023

1. Les ressources

- **Les ressources globales du Budget de l'Exercice Fiscal 2022-2023 s'élèvent à 267.5 milliards de gourdes, dont 61% proviennent des ressources domestiques.** Des 164.05 milliards de gourdes des recettes fiscales et non fiscales, 26% sont des impôts directs, et 68% d'impôts indirects. Aussi, les recettes internes seront de l'ordre de 104.6 milliards de gourdes, les recettes douanières de 37.9 milliards et les recettes pétrolières de 21.3 milliards de gourdes. L'apport espéré des partenaires internationaux s'élève à hauteur de 40.3 milliards de gourdes, dont 9.13 milliards en appuis budgétaires et 31.25 milliards au titre de dons-projets. Le Budget sera aussi financé par des émissions nettes de titres publics de l'ordre de 8.35 milliards de gourdes et de 33 milliards de gourdes au titre de financement monétaire par la BRH.

2. Les dépenses

- **Les dépenses projetées (hors amortissement de la dette : 30,52 milliards de gourdes) sont de l'ordre de 236.9 milliards de gourdes, soit 30.5% plus élevées que celles du Budget antérieur.** Cette hausse modérée s'explique par une augmentation plus substantielle des dépenses en capital (200.6%) par rapport aux dépenses courantes (+9.2%). La priorisation des dépenses en capital traduit la volonté du Gouvernement de relancer l'activité économique, d'atténuer les retombées négatives de l'inflation, de financer des campagnes agricoles et d'implémenter des programmes sociaux pour mitiger les effets néfastes de la flambée des prix sur les plus vulnérables suite au retrait de la subvention des produits pétroliers.
- **57.9% des dépenses seront consacrées à la gestion des affaires courantes.** Les traitements et salaires atteindront 78.57 milliards en 2022-2023 contre 66.8 milliards pour l'Exercice précédent soit une augmentation de 17.6%. Les dépenses de fonctionnement seront de 38.3% plus significatives que celles de l'Exercice précédent. Par ailleurs, les transferts et subventions se contracteront de -43.8% à la suite de la mise en œuvre du plan de relèvement des prix à la pompe des produits pétroliers.
- Les dépenses d'investissements publics dans le Budget de l'Exercice Fiscal 2022-2023 s'élèvent à 79.3 milliards de gourdes et seront financées à hauteur de 33.23% par le Trésor public (26.35 milliards de gourdes), 59.62% par des dons et emprunts projets (47.27 milliards de gourdes) et de 3.4% par les immobilisations.

VI- CONCLUSION

- **L'inscription du Budget, dans une perspective pluriannuelle, constitue un pas important dans le processus budgétaire haïtien.** Ainsi, il est demandé aux Ordonnateurs d'instruire leurs services concernés de faire un suivi systématique des actions retenues dans les orientations budgétaires 2022-2023 tout en ne perdant pas de vue les prévisions de moyen terme. Aussi, le Budget 2022-2023 est accompagné d'un Cadre Budgétaire à Moyen Terme (CBMT) pour les Exercices Fiscaux 2023-2024 et 2024-2025.
- **La cohérence, le suivi dans l'action gouvernementale et la mitigation des risques susceptibles d'affecter l'exécution du Budget 2022-2023 sont les conditions de base pour renouer avec la croissance, ralentir l'inflation, augmenter les recettes fiscales et diminuer le financement monétaire du déficit budgétaire.**

 HAITI MINISTÈRE DE L'ÉCONOMIE ET DES FINANCES Direction des Études Économiques et Prévisions Cadre macroéconomique 2022-2025						
Population (2021): 11.9 millions			PIB per capita (2021): USD 1,468			
pourcentage de la population en dessous du seuil de pauvreté (2012): 58,5						
	2020/21	2021/22	2022/23	2023/24	2024/25	
	Estimation	Initiale	Révisée	Projections		
Variation par rapport l'exercice précédent (en %)						
PIB réel	-1,8	0,3	-1,5	0,3	1,5	1,7
Déflateur du PIB	19,3	16,9	19,1	23,6	14,4	13,6
PIB nominal	17,2	17,3	17,3	23,9	16,1	15,5
IPC (fin période)	13,0	27,3	38,7	30,5	16,4	13,5
IPC (moyenne annuelle)	15,9	25,6	27,6	41,5	17,7	15,2
En pourcentage du PIB						
Recettes courantes (pression fiscale)	5,7	6,0	5,5	6,6	7,0	7,3
Recettes internes	4,3	4,3	4,1	4,2	4,5	4,6
Recettes douanières	1,3	1,7	1,4	1,5	1,6	1,7
Recettes pétrolières				0,9	0,9	0,9
Autres recettes	0,0	0,0	0,0	0,0	0,0	0,0
Dépenses totales (dép courantes+ dép inv trésor P)	7,3	9,1	7,5	7,2	7,8	8,0
Dépenses courantes	6,7	7,1	7,1	6,2	6,3	6,4
Salaires et traitements	3,2	3,4	3,2	3,2	3,4	3,6
Biens et services	2,1	1,6	1,6	1,7	1,9	2,1
Paiement d'intérêts	0,3	0,2	0,3	0,3	0,3	0,3
Transferts et subventions	1,0	1,8	2,0	0,8	0,3	0,2
Dépenses exceptionnelles (élections)			0,0	0,2	0,3	0,3
Solde courant (rec courantes- dép courantes)	-1,0	-1,1	-1,6	0,4	0,7	0,9
Dépenses d'investissement Trésor public	0,6	0,6	0,3	1,0	1,5	1,7
Financement interne net	2,1	2,2	2,4	1,1	0,9	0,8
dont: Emissions nettes de Bons du Trésor	0,3	0,6	0,6	0,4	0,7	1,1
Financement BRH	2,9	2,3	2,5	1,4	0,9	0,3

Tableau des opérations financières de l'Etat					
(En Gourdes)					
OPERATIONS	BUDGET INITIAL 2021-2022	PROJECTION			
		BUDGET INITIAL 2022-2023	EXERCICE 2023-2024	EXERCICE 2024-2025	
ENVELOPPE GLOBALE	210,588,000,000	267,500,000,000	280,014,000,001	287,491,000,000	
A- Recettes totales (A1+A2+A3)	120,135,261,417	164,058,000,001	195,711,938,823	252,737,470,000	
A1. Impôt direct	36,552,391,799	42,783,822,472	50,371,366,631	59,489,886,485	
A2. Impôt indirect	72,413,909,572	111,064,514,436	133,522,606,147	159,272,582,478	
A2.1. sur production locale	23,552,873,712	21,533,777,441	25,353,705,098	29,942,204,892	
A2.2. sur le commerce extérieur (y/c autres droits et taxes perçus à l'entrée)	48,861,035,860	88,172,736,945	82,892,897,149	99,592,907,586	
A2.3. sur produits pétroliers	-	21,358,000,060	25,177,000,000	29,737,470,000	
A3. Autres recettes domestiques	11,168,960,046	10,209,663,093	11,817,965,745	13,975,001,037	
B- Dépenses totales (B1+D1)	181,591,591,720	236,971,892,100	249,006,141,366	289,109,803,231	
B1. Dépenses courantes (B1.1.+B1.2.+B1.3.)	141,989,668,685	155,014,487,333	172,041,727,432	174,899,628,949	
B1.1. Fonctionnement de l'Administration	135,402,476,612	143,753,125,218	152,818,050,635	164,805,984,306	
Salaires et traitements	66,802,237,291	78,570,013,317	83,366,705,566	87,523,153,547	
Biens et services (y/c autres dépenses publiques)	32,487,668,635	44,927,793,888	47,438,831,034	53,616,546,443	
Transferts et subventions	36,112,570,686	20,255,318,113	22,032,514,036	23,665,284,317	
B1.2. Intérêts	4,401,107,826	6,181,362,015	12,903,676,796	6,765,644,643	
Dette interne	1,609,314,399	3,023,517,938	348,077,622	254,966,011	
Dette externe	2,791,793,427	3,157,844,078	12,555,599,174	6,510,678,632	
B1.3. Dépenses exceptionnelles	2,156,084,247	5,088,000,000	6,320,000,000	3,328,000,000	
activités électorales	2,006,663,169	4,480,000,000	5,600,000,000	2,500,000,000	
Support aux partis politiques	149,421,078	600,000,000	720,000,000	828,000,000	
C-Solde primaire courant (hors intérêts s/dette) (A-B1.1)	(15,267,215,196)	20,304,874,683	42,893,887,887	67,931,485,694	
D-Solde Budgétaire de base (A-B1 ou C-B1.2.)	(21,824,407,269)	9,043,512,668	23,670,211,091	57,837,841,051	
D1. Dépenses en capital (D1.1+D1.2+D1.3)	39,631,923,035	81,957,404,767	76,964,413,934	84,210,174,282	
D1.1 Immobilisations	1,213,923,034	2,657,404,767	2,750,413,934	2,819,174,282	
D1.2 Investissements publics (financement interne)	15,325,000,001	32,023,000,000	43,844,000,000	58,237,000,000	
Trésor Public	11,600,000,000	26,350,000,000	41,280,000,000	55,200,000,000	
Annulation dette FMI	644,840,613	1,304,049,460	344,000,000	342,000,000	
Autres Financements	3,080,159,388	4,368,950,540	2,220,000,000	2,695,000,000	
D1.3 Investissements publics (financement externe)	23,093,000,000	47,277,000,000	30,370,000,000	23,154,000,000	
Sur Dons	19,643,000,000	31,251,210,811	30,370,000,000	23,154,000,000	
Sur Emprunt	3,450,000,000	16,025,789,189	-	-	
y/c FMI	-	15,750,000,000	-	-	
TAIWAN	3,450,000,000	275,789,189	-	-	
E-Solde global (hors dons) (A-B)	(61,456,330,303)	(72,913,892,099)	(53,294,202,843)	(26,372,333,231)	
F-Dons (F1+F2)	24,324,650,000	48,387,710,811	47,707,600,000	42,888,000,000	
F1. Appui budgétaire global	4,681,650,000	9,136,500,000	17,337,600,000	19,734,000,000	
F2. Aide projets	19,643,000,000	31,251,210,811	30,370,000,000	23,154,000,000	
G-Solde global incluant dons (E+F)	(37,131,680,303)	(24,526,181,288)	(5,586,602,843)	16,515,666,769	
H-Financement (H1+H2)	37,131,680,300	32,526,181,289	5,586,602,843	(16,515,666,768)	
H1. Financement externe net	(7,499,109,383)	4,175,385,984	(19,357,339,983)	(22,499,296,833)	
H1.1. Tauxes sur emprunt	3,450,000,000	16,025,789,189	-	-	
H1.2. Amortissement de la dette externe	(10,940,109,383)	(11,850,403,205)	(19,357,339,983)	(22,499,296,833)	
H2. Financement interne net	44,621,789,683	28,350,795,305	24,943,942,826	5,983,630,064	
H2.1. Bons du Trésor	12,483,088,583	8,355,500,000	14,030,461,478	5,828,530,000	
H2.2. Autres financements internes des projets	3,725,000,000	5,673,000,000	2,564,000,000	3,037,000,000	
H2.3. Amortissement de la dette interne	(18,056,298,900)	(18,677,704,695)	(11,650,518,652)	(5,881,899,936)	
H2.4. Institution financière/emprunt BRFI	46,470,000,000	33,000,000,000	20,000,000,000	3,000,000,000	
CAPACITE/BESOIN DE FINANCEMENT		(2)	1	(0)	0

**CADRE MACRO ÉCONOMIQUE
BUDGET GÉNÉRAL
EXERCICE FISCAL 2022-2023**

RESUME EXECUTIF

La présente note de cadrage macroéconomique s'étend sur les trois (3) prochaines années (2023- 2024-2025) et sert de base à l'élaboration du Budget de l'Exercice Fiscal 2022-2023. Elle évalue les performances économiques et financières sur le passé récent, retrace les perspectives d'ici la fin de l'Exercice Fiscal 2022-2023 et détermine les orientations macroéconomiques sur les deux (2) prochaines années tout en précisant les hypothèses et les risques.

En plus des incidences des années budgétaires précédentes, l'Exercice Fiscal 2021-2022 a connu un ensemble de perturbations qui ont paralysé les activités économiques. Au nombre des événements malheureux qui ont eu des incidences négatives sur la conjoncture économique en 2021-2022, nous retenons :

- (i) la flambée des prix des produits de base sur le marché international résultant de la guerre en Europe de l'Est ;
- (ii) les activités grandissantes des groupes armés empêchant la libre circulation des biens et des personnes ;
- (iii) des pénuries répétées de carburant à la pompe tout au long de l'Exercice, amplifiées par le blocage de l'accès aux terminaux de stockage d'essence (Varreux) et au port de Port-au-Prince par des groupes armés au cours du mois de septembre 2022 ;
- (iv) une situation de troubles sociaux suivis de pillages dans le pays au cours des deux (2) derniers mois de l'Exercice Fiscal coïncidant à des réformes importantes engagées au niveau de l'Administration Générale des Douanes (AGD).

Fort de tous ces chocs, la République d'Haïti a connu une quatrième année de contraction économique, concomitante à une inflation ayant atteint un niveau record comparé aux deux (2) dernières décennies. Les données récentes publiées par l'IHSI font état d'une inflation de 38.7% en glissement annuel au 30 septembre 2022 expliquée essentiellement par l'accélération des prix des produits importés de 52% contre 31% pour les produits locaux. En outre, en attendant la publication des résultats préliminaires des comptes nationaux de l'IHSI en fin d'année, les services de prévisions du MEF ont estimé que la croissance économique sera plus faible que prévue au cours de l'Exercice Fiscal 2021-2022, soit une contraction de 1.5% contre une expansion de +0.3% prévue lors de l'élaboration du Budget initial.

L'Exercice Fiscal 2022-2023 a malheureusement démarré dans un contexte de prolongement des troubles socio-politiques qui ont impacté la fin de l'Exercice Fiscal précédent :

- (i) les carburants n'ont été rendus disponibles au niveau des stations à essence qu'à partir de la deuxième moitié du mois de novembre en raison du blocage du Terminal de Varreux qui représente environ 70% de la distribution de carburants du pays ;
- (ii) l'épidémie de choléra a ressurgi et le début d'une crise humanitaire s'est annoncée ;
- (iii) un nombre important de ressortissants Haïtiens ont été déportés de la République Dominicaine. Aussi, en raison de la détérioration de la situation humanitaire et sécuritaire, le nombre de personnes en situation d'insécurité alimentaire¹ est passé à 4.7 millions.

Se basant sur l'évaluation des deux (2) premiers mois de l'Exercice Fiscal 2022-2023 et des perspectives pour le reste de l'Exercice, le Ministère de l'Economie et des Finances (MEF) anticipe une croissance économique modérée de +0.3%, couplée à une décélération de l'inflation de 30.5% en glissement annuel et une pression fiscale de 6.6% contre 5.5% en 2021-2022. Ces projections sont faites sous l'hypothèse que l'Exercice Fiscal 2022-2023 ne sera pas frappé par autant de crises et de pénuries de carburants que l'Exercice Fiscal précédent, mais aussi de l'effectivité des actions gouvernementales pour financer les campagnes agricoles, la reconstruction du Grand Sud, les programmes sociaux et l'apaisement du climat sécuritaire.

A moyen terme, on s'attend à ce que :

- i. la croissance économique se renforcerait progressivement pour se situer autour de 1.6% sur la période 2023-2025 sous l'impulsion d'une nette amélioration de la situation sécuritaire, de la poursuite des grands travaux de reconstruction et d'un secteur agricole plus dynamique ;
- ii. l'inflation annuelle se ralentirait pour tomber à 13.5% d'ici 2025 contre 38.7% en 2021-2022 ;

¹ Source : CNSA

- iii. les recettes collectées, pour le compte du Trésor Public, progresseraient, ce qui devrait porter la pression fiscale à 6.9% en 2024-2025 (contre 5.5% en 2021-2022) sous l'impulsion des réformes d'ordre administratif initiées au niveau des organismes de perception ;
- iv. il y ait une substitution entre le financement monétaire et les émissions nettes de billets de trésorerie de manière que ces dernières puissent augmenter en passant de 0.5% du PIB en 2021-2022 à 1.1% d'ici 2025. Alors que le financement BRH serait ramené de 2.5% du PIB en 2021-2022 à 0.3% du PIB d'ici 2024-2025 ;
- v. les dépenses courantes se stabiliseraient autour de 6.3% du PIB alors que les dépenses d'investissement passeront de 0.2% du PIB à 1.7% en 2024-2025.

I. CONTEXTE

1. **Le processus de préparation du Budget 2022-2023 avait commencé immédiatement après l'adoption du Budget de l'Exercice 2021-2022 en vue de respecter les exigences technico- légales de la loi du 4 mai 2016 remplaçant le Décret du 16 février 2005 sur le processus d'élaboration et d'exécution des lois de finances (LEELF).** Le chantier de préparation du Budget Général de l'Exercice Fiscal 2022-2023 a été lancé dès le 16 mai 2022, soit moins d'une semaine après l'adoption en Conseil des Ministres du Budget 2021-2022. Les différentes Sous-commissions devant travailler sur le Budget, en dépit du contexte socio-économique difficile qui a ralenti le processus, avaient travaillé sans relâche pour que le pays soit doté d'un Budget dans le délai légal, soit avant le premier octobre 2022.
2. **Cependant, en raison des perturbations de la fin de l'Exercice Fiscal 2021-2022 qui avaient paralysé les activités, le processus de préparation du Budget 2022-2023 a été interrompu à partir du 12 septembre dernier.** Dès la reprise des activités, la décision a été prise de travailler d'arrache-pied, afin de doter le pays d'un Budget avant la fin du premier trimestre de l'Exercice Fiscal en cours. Ainsi, le Budget de cette année, en plus du cadre macroéconomique pluriennuel habituel, s'accompagne d'un Cadre Budgétaire à Moyen terme (CBMT)² qui permet d'avoir une vision plus précise des perspectives budgétaires et du chemin de développement à entreprendre sur les trois prochaines années (2022-2025).
3. **La présente note de cadrage, dont l'objectif majeur est de mettre en harmonie l'évaluation des performances économiques et financières d'Haïti pour la période récente avec le Budget, retrace notamment le contexte d'élaboration du Budget 2022-2023 et en décrit les grandes orientations et les hypothèses de base.** Elle s'articule autour des points suivants : environnement international récent et perspectives; évolution récente de l'économie haïtienne; cadrage macroéconomique à moyen terme et cadre macroéconomique spécifique au Budget 2022-2023.

II. ENVIRONNEMENT INTERNATIONAL ET PERSPECTIVES

4. **L'économie mondiale connaît un certain nombre de turbulences sur la période récente.** L'inflation est plus élevée depuis plusieurs décennies, durcissant les conditions financières dans la plupart des régions. L'invasion de l'Ukraine par la Russie et la pandémie persistante de COVID-19 pèse lourdement sur les perspectives. La normalisation des politiques monétaire et budgétaire a apporté un soutien sans précédent pendant la pandémie et refroidit la demande. Mais une part croissante des économies sont en ralentissement de croissance ou carrément en contraction. La santé future de l'économie mondiale repose sur le succès du calibrage des politiques, le cours de la guerre en Ukraine et la possibilité d'autres effets du côté de l'offre liés à la pandémie.
5. **La croissance mondiale devrait ralentir de 6,0 % en 2021 à 3,2 % en 2022 et 2,7 % en 2023.** C'est le profil de croissance le plus faible depuis 2001 à l'exception de la crise financière mondiale et de la crise aiguë de la pandémie de COVID-19. Il reflète les ralentissements importants pour les plus grandes économies : une contraction

² Le CBMT est une prévision de l'allocation intersectorielle et interministérielle rationnelle qui traduit les grandeurs macroéconomiques en une combinaison de stratégies chiffrées du Budget des Institutions/Ministères à moyen terme (3 ans).

du PIB américain au premier semestre 2022, une contraction de l'économie européenne au second semestre 2022, et des épidémies prolongées de COVID-19 entraînant des confinements en Chine avec une crise émissante du secteur immobilier. Ainsi, un tiers de l'économie mondiale fait face à deux trimestres de croissance négative. L'inflation mondiale est prévue à la hausse passant de 4,7 % en 2021 à 8,8 % en 2022 pour baisser à 6,5 % en 2023 et à 4,1 % d'ici 2024.

6. **Le monde est dans une période de volatilité économique et géopolitique. Cette dernière a un impact sur les perspectives mondiales. A cela s'ajoute les changements écologiques.** L'inflation a été des plus élevés, provoquant un resserrement rapide de la politique monétaire et comprimant le budget des ménages. De nombreux pays à faible revenu sont confrontés à des difficultés budgétaires. Bien que l'impact de la pandémie s'est atténué dans la plupart des pays, ses vagues persistantes continuent de perturber l'activité économique, notamment en Chine.
7. **Pour les économies avancées, la croissance devrait ralentir de 5,2 % en 2021 à 2,4 % en 2022 et 1,1 % en 2023.** Avec le ralentissement qui s'accumule, la croissance est revue à la baisse par la mise à jour des PEM de juillet (de 0,1 point de pourcentage pour 2022 et 0,3 point de pourcentage pour 2023). Le ralentissement projeté et les décalassements se concentrent sur les économies américaine et européenne.
8. **La croissance aux États-Unis devrait ralentir de 5,7 % en 2021 à 1,6 % en 2022 et 1,0 % en 2023.** La baisse de 0,7 point de pourcentage depuis juillet reflète la contraction inattendue du PIB réel du deuxième trimestre. La baisse des revenus réels continue de ronger la demande des consommateurs, et la hausse des taux d'intérêt prend une place importante sur les dépenses, celles du logement en particulier.

III. EVOLUTION RECENTE DE L'ECONOMIE HAÏTIENNE

9. **Les événements socio-politiques qui se sont succédés en Haïti depuis le début du mois de juillet 2018 ont significativement impacté l'économie haïtienne.** La période 2018-2020 a été marquée par des troubles socio-politiques aigus tandis que l'Exercice Fiscal 2020-2021 a connu un tremblement de terre de magnitude 7.2 au niveau de la péninsule du Sud du pays et la crise sanitaire de Covid-19 qui s'est propagée dans le monde entier. De plus, les Exercices Fiscaux 2019-2020 et 2020-2021 ont été témoins d'une recrudescence des activités des gangs avec une augmentation significative des cas d'enlèvements et le non accès à certaines zones périphériques de l'Aire métropolitaine. Certaines aires portuaires majeures, victimes des affrontements entre gangs rivaux, peinent à fonctionner de manière optimale. Cela a limité substantiellement les activités économiques et perturbé le fonctionnement de l'Administration Générale des Douanes (AGD), provoquant la fermeture de nombreuses entreprises et conduisant le pays vers des épisodes de croissances négatives.
10. **Dans les lignes qui suivent, il sera question d'analyser l'évolution de la performance récente de l'économie haïtienne en se focalisant, d'abord sur la période 2018-2021, puis sur l'Exercice Fiscal 2021-2022.**

A. VUE D'ENSEMBLE SUR LA PERIODE 2018-2021

11. **Après le séisme dévastateur du 12 janvier 2010, l'économie haïtienne a connu plusieurs années successives de croissance positive, pour ralentir à partir de 2014-2015 avant de redevenir négative depuis l'Exercice Fiscal 2018-2019.** Dès 2018, à la suite du mouvement des 6 et 7 juillet, précurseur au phénomène «*Peyi Lòk*», l'économie haïtienne est entrée dans une phase récessive. Ainsi d'octobre 2018 à septembre 2021, l'économie haïtienne a



décru de -2,6% alors que la croissance moyenne des trois (3) années précédentes était de +2%. La décroissance du PIB, au cours de ces dernières années, est due à la baisse observée dans tous les secteurs d'activité.

12. Le secteur primaire a essentiellement pâti de la décroissance de la branche « Agriculture, Sylviculture et Pêche ». Sur la période, l'agriculture a régressé 2,8% en moyenne annuelle, dont une contraction de -4% en 2021. Bien que survenu à un (1) mois environ de la fin de l'Exercice Fiscal 2020-2021, le séisme du 14 août 2021, qui a ravagé la péninsule du Sud, aura été très déterminante dans la chute de la branche agricole de cette année-là.
13. Par ailleurs, la branche « Construction » a connu des baisses considérables depuis l'Exercice Fiscal 2018-2019. Cette branche d'activités a connu une chute de 26,7% au cours de l'Exercice Fiscal 2018-2019 pour ralentir respectivement à -15% et -4,5% en 2020 et 2021.
Ajouté à cela, les activités de fabrication ont également contribué à la chute du secteur secondaire qui a enregistré une baisse de 5,5% en moyenne annuelle.
14. Quant au secteur tertiaire qui représente jusqu'à 54% du PIB, la contraction est attribuable aux branches « Commerce de gros et de détail, Transport et entreposage, Hébergement et restauration ». La branche « Commerce de gros » a chuté de 3% et 8% respectivement en 2020 et 2021 après avoir crû de +2,2% en 2019.
15. Sur la période d'analyse, la demande globale a aussi régressé. La détérioration du climat des affaires a entraîné une chute des investissements. En effet, tributaires de la situation socio-politique, les faibles ressources mobilisées n'ont pas pu booster les dépenses d'investissement. La consommation des ménages, qui représente près de 89% de la consommation totale, a en effet reculé de -1 et de -4% en 2019 et 2020 pour, ensuite, connaître une augmentation substantielle de 1% en 2021.
16. L'instabilité socio-politique qui a prévalu dans le pays au cours de ces dernières années et l'effondrement du tissu productif, particulièrement l'agriculture, ont eu des incidences négatives sur la stabilité des prix dans le pays. L'inflation à deux chiffres, débutés en juillet 2015, a poursuivi son essor en dépit d'un ralentissement en 2021 expliquée par l'appréciation de la gourde sur cette année. De 14,6% en septembre 2018, l'inflation a atteint 25,1% en septembre 2019 et 13,1% en septembre 2021.
17. Parallèlement la dépréciation de la gourde s'est accélérée sur la période avec un certain repli en 2018 et 2020. En effet, le taux de change moyen a connu une progression de 9,7% en 2015 pour, ensuite, s'accélérer à 23,5% en 2016 avant de connaître un ralentissement du rythme de progression de 8,8% en 2017 et un repli global de 0,3% en 2018. Sur l'ensemble de l'année 2019, la gourde s'est dépréciée de 28,6% pour, ensuite, afficher une diminution du rythme de dépréciation de 18,8% en 2020 avant de s'inscrire en appréciation de 2,8% en 2021.
18. Sur la période, les finances publiques ont été caractérisées par une faible mobilisation et une baisse continue des dépenses d'investissement public, pourtant, stratégiques à la relance économique tant

nécessaire. La situation socio-politique qui a prévalu a entraîné une baisse de 4% en glissement des recettes publiques en 2019 par rapport à 2018 et une hausse de 12,3% en moyenne entre 2020 et 2021. Les recettes sont passées de 76,3 milliards de gourdes en 2019 à 87 milliards de en 2020 et à 96,3 milliards de gourdes en 2021, soient des augmentations respectives de 14% et de 11% en 2020 et 2021. En dépit des efforts dans la performance des administrations de perception, les recettes collectées ont toujours été en deçà des prévisions. Par ailleurs, l'évolution de la pression fiscale affiche une tendance à la baisse depuis 2017.



19. **Les dépenses publiques ont été contenues sur l'ensemble de la période.** Entre 2019 et 2021, elles ont affiché une modeste croissance de 10,8% avec, d'abord, une reprise en 2019-2020 et une stagnation en 2020-2021. Le pic affiché au niveau des dépenses publiques en 2019-2020 prend en compte non seulement les efforts qui ont été déployés par les autorités financières dans la lutte contre la pandémie COVID-19, mais également la prise en compte, pour la toute première fois, des dépenses de subvention qui jusque-là étaient comptabilisées hors Budget.

20. **L'augmentation des dépenses publiques, plus conséquente que celle de la perception des recettes a induit des déséquilibres au niveau du solde budgétaire, comblés par les financements BRH et les émissions de billets de trésorerie.** Quoique dans la limite des Pacte de gouvernance signé entre le MEF et la BRH, les niveaux de financement monétaire restent assez conséquents : 42,8 milliards de gourdes en 2020 et 49,2 milliards en 2021.

Recettes et dépenses publiques en millions de gourdes de 2017 à 2021

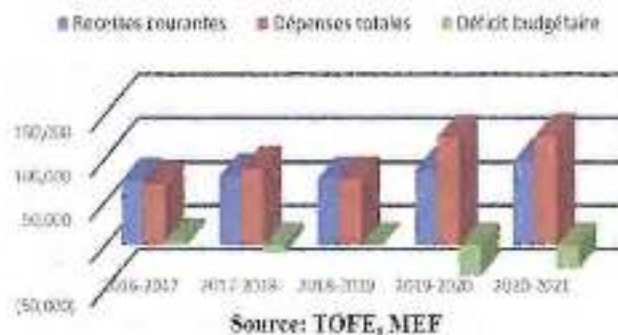

21. **Au niveau du secteur externe, les données disponibles sur la période font état d'une aggravation du déficit de la balance commerciale, d'une hausse des transferts privés et d'une détérioration de la situation des changes.** Sur les trois dernières années, le déficit commercial a atteint en moyenne 3,5 milliards de dollars américains contre 3,2 milliards de dollars américains pour les trois années précédentes. Ce déséquilibre de la balance commerciale est dû à l'augmentation des importations surpassant le niveau des exportations avec un taux de couverture moyen d'environ 27%. Avec les dépenses incompressibles des produits alimentaires dues à

l'effondrement de la production nationale et, également, les factures des produits pétroliers, les importations affichent une tendance nettement à la hausse à l'exception de l'année 2020 où les importations étaient en baisse en raison du ralentissement de la demande globale et de la fermeture des ports et aéroports internationaux dans presque tous les pays afin de lutter contre la crise sanitaire du Covid-19.

BALANCE COMMERCIALE, TRANSFERTS REÇUS 2017 A 2021

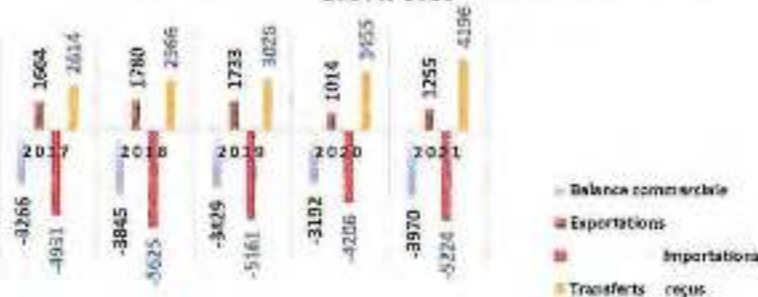

SOURCE: BRH, ADAPTATION DE L'AUTEUR

22. **En revanche, les transferts de fonds des travailleurs Haïtiens vivants à l'étranger restent et demeurent la principale source de rentrée de devise américaine du pays.** Au cours de cette période, les transferts sans contrepartie de la diaspora haïtienne ont affiché une tendance haussière, ce qui a pu atténuer la détérioration du compte courant de la balance des paiements. En effet, en 2019, les transferts se sont accrus de 2% par rapport à 2018. En 2020, ils ont progressé de 14% par rapport à 2019. Tributaire de la reprise de l'économie mondiale, en particulier de l'économie américaine, l'année 2021 a été une année record en ce qui a trait aux transferts sans contrepartie. Ils ont augmenté de 20% en 2020-2021, totalisant 4,1 milliards de dollars américains, après avoir atteint la barre de 3 milliards de dollars américains en 2018-2019.

23. **L'offre de devises induite par l'augmentation des transferts de fonds sans contrepartie des expatriés Haïtiens reste toujours insuffisante face à la demande plus élevée de devises étrangères notamment le dollar américain.** En effet, l'analyse annuelle des données montre que, sur l'exercice 2017-2018, la gourde est ressortie en dépréciation de (-11,6%) par rapport au dollar américain pour ensuite se détériorer à (-33,3%) un an plus tard. En revanche, en 2019-2020, la gourde s'est inscrite en appréciation, avec notamment une hausse de (+29,4%) par rapport au dollar américain. Cette appréciation tient compte des politiques régulatrices du marché des changes à la fin de l'exercice. Par ailleurs, au cours de l'exercice 2020-2021, la gourde a connu sa plus forte dépréciation soit (-47,7%) pour s'établir à 97,4 gourdes pour un dollar.



B. SITUATION ECONOMIQUE EN 2021-2022

24. **Tributaire des incidences des Exercices précédents, l'économie haïtienne peine à s'en relever.** Au premier trimestre 2021-2022, une très légère reprise a été amorcée avec une croissance de 1,2% en glissement annuel de l'Indicateur Conjoncturel d'Activité Economique (ICAE). Cette reprise s'est propagée dans toutes les branches d'activités sauf le secteur primaire où l'agriculture et les mines et carrières ont connu un déclin (-5% et -5,5% respectivement). Ce dernier a ainsi fortement impacté le Secteur de la construction, grande victime de la situation d'insécurité. De plus, la pénurie de carburant liée, dans un premier temps à un problème d'accès aux centrales de Thor en raison de la situation sécuritaire délétère et, dans un second temps, à un ralentissement dans les commandes, vient saper la faible reprise amorcée.
25. **Cependant, le second trimestre fut caractérisé par un ralentissement des activités avec une recrudescence des conflits entre gangs rivaux ainsi que des cas d'enlèvements⁵.** Ainsi, l'ICAE, en termes cumulatifs a décliné de 0,4%, érodant les faibles acquis du premier trimestre. Ce ralentissement s'est traduit par une baisse dans tous les secteurs d'activité. En outre, le début de la guerre meurtrière en Europe, inclut une envolée de prix de certains produits de base sur le marché international avec des répercussions directes en Haïti. Le troisième trimestre a hérité du ralentissement des activités, de la continuité des pressions inflationnistes et de la dépréciation du taux de change, mettant à mal la réalisation des prévisions de croissance initiale de +0,3% du PIB.
26. **Par ailleurs, la dépréciation de la gourde et les raretés de carburant ont conduit à des anticipations négatives de la part des agents, produisant un déséquilibre sur les marchés.** Ainsi, les prix des produits à la consommation ont connu une accélération. Sur l'exercice 2021-2022, l'IPC s'est accéléré pour atteindre des pics respectivement en octobre et novembre 2021 et en septembre 2022. L'inflation a atteint 37,8% en septembre 2022, soit un niveau record depuis l'année 2003 où on a eu des niveaux d'inflation d'environ 40%. Cette accélération a été observée tant au niveau des produits locaux qu'importés, toutefois plus soutenue pour les produits importés. Les régions Ouest et Sud ont été les plus concernées, expliquées par les difficultés d'accès aux réseaux routiers au niveau de l'entrée sud de la capitale. Ce niveau de croissance des prix a un impact direct sur le pouvoir d'achat des ménages qui ne cesse de se détériorer. L'amplification de la croissance des prix des produits et, particulièrement, des produits du poste alimentaire, ne fait qu'aggraver l'insécurité alimentaire.

⁵ De janvier à mai 2022, plus de 540 cas de kidnapping ont été recensés, selon le rapport de la BINUH en juin 2022.

27. **Au niveau des finances publiques, le déséquilibre entre ressources et dépenses publiques des Exercices précédents perdure.** La faible performance, dans la mobilisation des ressources, devient structurelle avec un climat des affaires morose et des réformes qui tardent à être mises en œuvre. En dépit d'une hausse de 14%, les recettes collectées, qui ont totalisé 110.1 milliards de gourdes sur l'Exercice 2021-2022, demeurent insuffisantes par rapport aux objectifs de recettes qui ont été visés (120.1 milliards de gourdes). Par ailleurs, les dépenses publiques ont augmenté de 19.4% et sont réalisées au prix d'une chute de 38.7% des dépenses d'investissement et d'une accélération des subventions aux produits pétroliers.
28. **Le respect des engagements pris à travers le Pacte de gouvernance avec la BRH, afin de contenir l'accélération des prix, a limité les dépenses d'investissement pourtant stratégiques à la relance des activités économiques.** En outre, le faible dynamisme du marché obligataire, ralentissant le processus d'émission des bons de trésorerie, ne permet pas d'exploiter au mieux de plus les Bons du Trésor. Les émissions nettes de trésorerie sont estimées à seulement 11.4 milliards de gourdes. (En outre), les subventions à l'EDH ont atteint 5.9 milliards de gourdes au 30 septembre 2022 contre une programmation de 7.5 milliards.
29. **Au niveau du secteur externe, les données provisoires de la BRH estiment que le compte courant accuse un déficit de près de 500 millions de dollars américains.** Ce déficit est dû à une baisse des transferts privés sans contrepartie et une augmentation des importations. Cette baisse des transferts privés est imputable à l'inflation qui prévaut au niveau international et que cette tendance risque de se maintenir en 2023. Les importations ont subi l'impact de l'augmentation des prix des céréales et des produits pétroliers au niveau mondial. Ainsi, la crise alimentaire est liée également à la guerre entre la Russie et l'Ukraine. Comme autres conséquences de cette guerre, la baisse des transferts publics est due au fait que les partenaires (tant bilatéraux que multilatéraux) ont fait de ladite guerre une priorité et en ont convergé leurs ressources. Ce qui a impacté considérablement les comptes courants dont on prévoit qu'il y aura un creusement en 2023 tenant compte de ces facteurs.
30. **Sur le plan monétaire, la BRH a mené des actions pour une stabilité de la gourde tant à l'interne qu'à l'externe.** En ce sens, elle a continué à conduire une politique restrictive à travers les Bons et obligations BRH pour assécher les liquidités oisives et a également intensifié ses interventions sur le marché des changes. L'instabilité du pays a mitigé les effets escomptés des dernières mesures adoptées par la BRH. De plus, malgré l'augmentation des taux d'intérêts directeurs de la BRH, la transmission n'est réalisée que sur les taux d'intérêts sur les prêts qui augmentent souvent proportionnellement. Les taux d'intérêt sur les dépôts sont normalement rigides à la hausse et les taux sur les dépôts à terme sont très faibles, ce qui constitue le principal frein pour attirer les épargnes des ménages.

C. PERSPECTIVES

31. **Dans l'ensemble, l'année fiscale 2021-2022 est marquée une fois de plus par un recul de l'activité économique, subséquente à une accélération de l'inflation et une dégradation du taux de change.** Les prévisions initiales qui tablaient sur une légère relance de l'activité, avec une croissance du PIB de 0.3%, ont été revues à la baisse. Le faible taux d'exécution des programmes stratégiques, pour la relance de l'activité et l'amélioration du niveau de vie des ménages, compromettent les estimations en dépit de certaines mesures qui ont été prises. Les faibles performances, dans la mobilisation des ressources, ont réduit les marges du Gouvernement pour accroître les dépenses d'investissements pourtant stratégiques à la relance économique.
32. **Dès lors une contraction de -1.5% du PIB est prévue pour l'Exercice 2021-2022 avec une pression fiscale encore faible autour de 5.7%, témoignant de la faiblesse de la mobilisation des ressources.** Les poussées inflationnistes, sous-jacentes à la rareté des produits pétroliers, ont induit un niveau d'inflation de 37.8% en fin de période.

IV. CADRAGE MACRO-ECONOMIQUE A MOYEN TERME

33. **L'une des particularités du Budget de cette année est qu'il s'inscrit dans une perspective pluriannuelle à travers l'élaboration de notre premier Cadre Budgétaire à Moyen Terme (CBMT) qui s'étend sur l'année budgétaire en cours et les deux (2) suivantes (2023-2024-2025).** Il s'agit d'un Cadre glissant qui peut être révisé et ajusté au moment de l'élaboration des Budgets initiaux et/ou rectificatifs en fonction de l'évolution de la conjoncture.

34. **Pour contrecarrer les défis complexes auxquels le pays est confronté et pour atténuer les effets pervers de l'inflation, le Gouvernement, à travers le Budget 2022-2023, compte engager des actions pour garantir un climat sécuritaire dans le pays et voler au secours des plus vulnérables à travers l'extension des programmes sociaux.** A cet effet, le CBMT se concentre sur les priorités essentielles visant le renforcement de la sécurité, la mobilisation des ressources domestiques, la promotion de la bonne gouvernance et la lutte contre l'insécurité alimentaire.
35. **On est conscient que l'ensemble des défis, auxquels est confrontée l'économie haïtienne, ne peuvent être résorbés en une seule année.** De ce fait, pour cet Exercice Fiscal, à travers le Cadre budgétaire préparé, il est défini non seulement les grandes masses du Budget 2022- 2023, mais aussi les grandes orientations en matière de politiques sociale, économique et budgétaire pour les deux (2) prochaines années.
36. **Après quatre (4) années consécutives de contraction économique, le retour à la croissance est une nécessité.** A cet effet, un ensemble d'actions est envisagé afin d'améliorer la situation socio-économique et remettre l'économie haïtienne sur une trajectoire de croissance durable et inclusive. Aussi, **le Cadre budgétaire 2022-2025 opte pour :**
- 1) l'implémentation des programmes sociaux du Gouvernement, notamment la PNPPS, afin de mitiger les effets de l'inflation sur les plus pauvres, combattre l'insécurité alimentaire, et ainsi créer les conditions de mise en œuvre de certaines réformes nécessaires ;
 - 2) la mise en œuvre du Plan de Relèvement Intégré de la Péninsule Sud (PRIPS) après le tremblement de terre du 14 août 2021 ;
 - 3) le financement des campagnes agricoles pour mitiger la hausse anticipée de l'inflation ;
 - 4) la lutte contre la contrebande, le financement du terrorisme et le blanchiment des avoirs ;
 - 5) l'extension du programme de départ volontaire à la retraite afin non seulement de moderniser et rajeunir la Fonction publique mais également de contenir les dépenses de traitements et salaires qui pèsent lourdement sur le Budget ;
 - 6) la dotation de l'Administration publique d'un cadre global rénové intégrant la révision des Lois organiques des Ministères et des Organismes déconcentrés et autonomes pour améliorer les services publics et mieux répondre aux besoins de la population ;
 - 7) la lutte contre la traite des personnes.
- **Aussi, les objectifs à moyen terme sont ainsi définis :**
- 1) faire passer la pression fiscale de 5,5% en 2021-2022 à 6,9% en 2024-2025 ;
 - 2) ramener l'inflation annuelle à 13,5% d'ici 2025 contre 38,7% en 2021-2022 ;
 - 3) stabiliser les dépenses courantes autour de 6,5% du PIB et faire passer les dépenses d'investissement à 1,7% x du PIB en 2024-2025 contre 0,3% en 2020-2021 ;
 - 4) ramener le financement de la BRH de 2,5% du PIB à 0,3% du PIB d'ici à 2025 ;
 - 5) faire passer les émissions nettes de bons du Trésor de 0,6% du PIB en 2021-2022 à 1,1% d'ici à 2025.

A. CADRAGE MACRO-ECONOMIQUE DU BUDGET 2022-2023

37. **Après plusieurs exercices de décroissance, rendant l'économie encore plus fragile, le retour à la croissance est une nécessité.** La signature d'un programme de référence avec le FMI vise, à travers des cibles et objectifs bien définis, à améliorer la situation socio-économique et remettre l'économie haïtienne sur une trajectoire de croissance plus inclusive et durable.

- 38. Ce Budget tout en étant réaliste, sera orienté prioritairement vers des actions efficaces pour renouer avec la croissance, assurer la stabilité sociale et politique et améliorer le climat de sécurité. Ainsi, la mobilisation des recettes fiscales est une condition sine qua non pour l'atteinte des objectifs. Cette mobilisation devrait être accompagnée d'une réforme au niveau des finances publiques par le renforcement des cadres de politique budgétaire et financière afin d'optimiser les dépenses publiques et de renforcer la gouvernance économique et administrative.**
- 39. Tenant compte des orientations et priorités définies ci-contre, le Gouvernement fixe, à travers le Budget Général de l'Exercice Fiscal 2022-2023, les objectifs suivants :**
- un taux de croissance du PIB réel de 0.3% supporté par la mise en œuvre du PRIPS, des programmes sociaux et l'amélioration du climat sécuritaire ;
 - un niveau d'inflation à 30.5% au 30 septembre 2023 contre 38.7% pour l'Exercice précédent sous l'hypothèse de l'effectivité des actions entreprises par le Gouvernement pour limiter les épisodes de crises et de pénuries de carburant connus en 2021-2022 ;
 - des recettes fiscales totales de l'ordre de 163.5 milliards de gourdes contre 110,1 milliards en 2021-2022 ;
 - un taux de pression fiscale de 6.6% (contre des réalisations en 2021-2022 estimées à 5.5% du PIB) soutenu, entre autres, par des réformes en profondeur au niveau notamment de l'Administration Générale des Douanes ;
 - des dépenses totales estimées à 7.2% du PIB ;
 - des émissions nettes de bons du Trésor de 9 milliards de gourdes ;
 - un niveau de financement monétaire ne dépassant pas 1.4% du PIB contre 2.5% l'année précédente.

B. MESURES ET REFORMES

- 40. Avec le renforcement des cadres de politiques budgétaire et financière, les objectifs poursuivis tendent vers une stimulation de la croissance économique. Il s'agira, alors, d'implémenter des mesures concrètes en matière de politique sociale. Des réformes initiées ou encore prévues, pour 2022-2023, seront poursuivies tandis que de nouvelles réformes seront implémentées, sur le moyen terme, à travers :**
- la consolidation du Compte Unique du Trésor (CUT) avec l'intégration définitive de tous les comptes de l'Administration Publique ;
 - l'intensification des efforts de coordination de l'aide externe ;
 - la mise en application du Code Général des Imports et du Livre des Procédures Fiscales en 2024-2025 ;
 - la mise en place d'un cadre réglementaire pour le secteur des produits pétroliers et le renforcement des institutions de régulation ;
 - l'inclusion progressive des ressources de financement des Institutions autonomes dans le périmètre budgétaire à moyen terme. Pour l'exercice 2022-2023, toutes les ressources et activités du FAES, pour le compte du MAST, devront y figurer ;
 - la mise en place d'un cadre légal solide pour la lutte contre le blanchiment des avoirs et le financement du terrorisme ;
 - la finalisation du Système National de Planification et de Gestion du Développement ;
 - la révision du Plan Stratégique de Développement d'Haïti ;

- la finalisation du Schéma National d'Aménagement du Territoire ;
- la mise en œuvre de la feuille de route des Objectifs de Développement Durable (ODD) ;
- l'élaboration du PTI 2023-2025 ;
- l'augmentation de la capacité de réponse face aux risques de catastrophes naturelles ;
- la mise en place de la structure de gouvernance définie dans la PNPPS et la finalisation des d'actions associés à sa mise en œuvre.

41. Le Budget de l'Exercice Fiscal 2022-2023 sera adopté avec un ensemble de textes de loi important pour la réforme des finances publiques et la gouvernance. Il s'agit :

- 1) du Décret sur l'exigibilité du NIF ;
- 2) des Code et Tarif douaniers qui seront d'application immédiate ;
- 3) du Code Fiscal Haïtien (CFH) qui rentrera en vigueur à partir du 1^{er} octobre 2024 ;

C. HYPOTHESES

42. Les projections macroéconomiques se basent sur un certain nombre d'hypothèses :

- Des dépenses publiques substantielles en matière de sécurité ;
- Une augmentation progressive des dépenses liées à la réduction de la pauvreté ;
- Une légère augmentation des dépenses en capital ;
- La mise en œuvre du PRIPS qui permettrait de booster le secteur de la construction ;
- Une reprise de l'économie mondiale et américaine avec un impact positif sur les transferts sans contrepartie de la diaspora haïtienne ;
- Une compression de certaines dépenses publiques non essentielles, voire des mesures d'austérité pour dégager plus de marges pour les investissements publics.

D. RISQUES INHERENTS A L'ATTEINTE DES OBJECTIFS

43. L'atteinte des objectifs sus-cités est non seulement conditionnée à la mise en œuvre des réformes mais également sur la base de diverses hypothèses. Cependant, certains risques pourraient influencer significativement sur les résultats. On peut citer entre autres :

- L'intensification des hostilités entre la Russie et l'Ukraine ;
- L'intensification de l'instabilité socio-politique ;
- La persistance des incertitudes quant au rétablissement du climat sécuritaire ;
- L'intensification ou même la persistance de la rareté des produits pétroliers sur le marché haïtien ;
- La couverture de la base de données SIMAST n'est pas encore assez étendue et robuste pour cibler les ménages les plus vulnérables ;
- Des catastrophes naturelles de grande envergure.

**LES INVESTISSEMENTS PUBLICS
BUDGET GÉNÉRAL
EXERCICE FISCAL 2022-2023**

BUDGET GÉNÉRAL DE L'EXERCICE FISCAL 2022-2023 SYNTHÈSE DU PROGRAMME D'INVESTISSEMENTS PUBLICS

	RESSOURCES EXTERNES			RESSOURCES EXTERNES			TOTAL PP
	TRESOR PUBLIC 1	2	TOTAL RN 3=1+2	BILATERALE 4	MULTILATERAL 5	TOTAL RE 6=4+5	
TOTAL	26,256,000,000	5,672,000,000	31,928,000,000	3,204,000,000	43,743,000,000	47,277,000,000	79,205,000,000
POUVOIR EXECUTIF	26,152,291,678	5,626,484,941	31,788,776,619	3,204,000,000	43,763,000,000	47,277,000,000	79,065,776,619
SECTEUR ECONOMIQUE	16,245,705,068	2,927,554,421	19,173,259,489	1,275,578,757	16,775,072,459	21,050,651,216	34,223,910,705
1411 MINISTÈRE DE LA PLANIFICATION ET DE LA COORDINATION EXTERNE (MPCX)	6,072,730,000	-	6,072,730,000	-	505,478,858	505,478,858	6,578,208,858
1412 MINISTÈRE DE L'ECONOMIE ET DES FINANCES	1,722,346,403	1,134,214,337	2,856,560,740	-	607,093,403	607,093,403	3,463,654,143
1413 MINISTÈRE DE L'AGRICULTURE DES RESSOURCES NATURELLES ET DU DEVELOPPEMENT RURAL	757,774,311	-	757,774,311	504,438,610	4,206,723,794	4,711,162,404	5,468,936,715
1414 MINISTÈRE DES TRAVAUX PUBLICS TRANSPORTS, COMMUNICATION	1,364,391,003	1,513,210,044	2,877,601,047	749,594,016	12,406,799,075	13,156,393,091	16,033,994,137
1415 MINISTÈRE DU COMMERCE ET DE L'INDUSTRIE	140,800,033	-	140,800,033	151,093,910	287,507,456	438,601,366	579,401,399
1416 MINISTÈRE DE L'ENVIRONNEMENT	170,000,000	-	170,000,000	388,179,254	474,003,866	862,183,120	1,032,183,120
1417 MINISTÈRE DU TOURISME	23,000,000	200,000,000	223,000,000	-	130,000,000	130,000,000	353,000,000
SECTEUR POLITIQUE	7,066,825,901	-	7,066,825,901	-	-	-	7,066,825,901
1210 MINISTÈRE DE LA JUSTICE ET DE LA SECURITE PUBLIQUE	3,713,368,547	-	3,713,368,547	-	-	-	3,713,368,547
1212 MINISTÈRE DES NATIONS VIVANTES A L'ETRANGER	26,000,000	-	26,000,000	-	-	-	26,000,000
1213 MINISTÈRE DES AFFAIRES ETRANGERES	315,500,000	-	315,500,000	-	-	-	315,500,000
1214 BUREAU DU PREMIER MINISTRE (BPM)	450,000,000	-	450,000,000	-	-	-	450,000,000
1216 MINISTÈRE DE L'INTERIEUR ET DES COLLECTIVITES TERRITORIALES (MCT)	772,117,356	-	772,117,356	-	-	-	772,117,356
1217 MINISTÈRE DE LA DEFENSE	490,000,000	-	490,000,000	-	-	-	490,000,000
SECTEUR SOCIAL	7,818,625,887	2,736,820,548	10,555,446,435	968,421,243	24,692,216,614	25,660,637,857	36,216,084,292
1310 MINISTÈRE DE L'EDUCATION NATIONALE ET DE LA FORMATION PROFESSIONNELLE	508,500,000	2,300,000,548	2,808,500,548	188,250,000	1,216,500,514	1,404,750,514	3,213,250,514
1312 MINISTÈRE DES AFFAIRES SOCIALES ET DU TRAVAIL	6,160,000,000	-	6,160,000,000	-	22,476,140,000	22,476,140,000	28,636,140,000
1313 MINISTÈRE DE LA SANTE PUBLIQUE ET DE LA POPULATION	895,028,977	-	895,028,977	800,155,199	387,578,235	1,187,733,434	2,082,762,412
1314 MINISTÈRE A LA CONCEPTION FEMININE ET AUX DROITS DES FEMMES	47,000,000	-	47,000,000	-	-	-	47,000,000
1315 MINISTÈRE DE LA JEUNESSE ET DES SPORTS ET A L'ACTION CIVIQUE	140,500,310	-	140,500,310	-	-	-	140,500,310
SECTEUR CULTUREL	131,000,000	-	131,000,000	258,000,000	965,000,725	1,223,000,725	1,354,000,725
1411 MINISTÈRE DES CULTES	10,000,000	-	10,000,000	-	-	-	10,000,000
1412 MINISTÈRE DE LA CULTURE	80,000,000	-	80,000,000	250,000,000	905,000,725	1,155,000,725	1,235,000,725
1413 MINISTÈRE DE LA COMMUNICATION	23,000,000	-	23,000,000	-	-	-	23,000,000
AUTRES CATEGORIES INSTITUT.	197,708,341	26,515,639	224,223,980	-	-	-	224,223,980
POUVOIR LEGISLATIF	-	29,568,003	29,568,003	-	-	-	29,568,003
2211 SENAT DE LA REPUBLIQUE	-	29,568,003	29,568,003	-	-	-	29,568,003
2212 CHAMBRE DES DEPUTES	-	-	-	-	-	-	-
POUVOIR JUDICIAIRE	18,000,000	-	18,000,000	-	-	-	18,000,000
3214 CONSEIL SUPÉRIEUR DU POUVOIR JUDICIAIRE	18,000,000	-	18,000,000	-	-	-	18,000,000
INSTITUTIONS INDEPENDANTES	178,708,341	6,946,954	185,655,295	-	-	-	185,655,295
4111 COUR SUPÉRIEUR DES COMPTES ET DU CONTENTIEUX ADMINISTRATIF	64,308,302	6,946,954	71,255,256	-	-	-	71,255,256
4211 CONSEIL ELECTORAL	-	-	-	-	-	-	-
4311 DIRECTORAT DE L'UNIVERSITE D'ETAT D'HAÏTI	100,000,000	-	100,000,000	-	-	-	100,000,000
4411 ACADEMIE DU CROCLE HAÏTIEN	15,000,000	-	15,000,000	-	-	-	15,000,000

BUDGET GÉNÉRAL DE L'EXERCICE FISCAL 2022-2023
PROGRAMME D'INVESTISSEMENTS PUBLICS
RÉSUMÉ PAR REFONDATION

CODE		RESSOURCES NATIONALES			RESSOURCES EXTERNES			TOTAL PIF
		TRESOR PUBLIC	AFC	TOTAL RN	BILATERALE	MULTILATERALE	TOTAL RE	
	REFONDATION TERRITORIALE	7,064,036,001	1,513,210,064	2,577,846,145	1,228,443,970	11,787,803,226	13,016,247,195	21,294,093,340
1	PROGRAMME D'ACCROISSEMENT DE L'ELECTRICITE DU PAYS	-	-	-	275,789,189	1,520,474,909	1,796,264,098	1,796,264,098
1	PROGRAMME D'AMENAGEMENT ET DE DEVELOPPEMENT DES TERRITOIRES	5,617,438,989	-	5,617,438,989	395,279,793	589,478,954	984,758,747	6,602,197,736
1	PROGRAMME DE GESTION DE L'ENVIRONNEMENT	40,005,999	-	40,005,999	-	-	-	40,005,999
1	PROGRAMME DE GESTION DES BASSINS VERSANTS	138,000,000	-	138,000,000	389,179,354	474,983,986	864,163,340	1,002,163,340
1	PROGRAMME DE MISE EN PLACE DU RESEAU DE TRANSPORT NATIONAL	851,591,093	1,400,000,000	2,251,591,093	-	8,015,903,334	8,015,903,334	10,267,494,427
1	PROGRAMME DE RENOVATION URBAINE	340,000,000	113,210,064	453,210,064	-	-	-	453,210,064
1	PROGRAMME D'EXTENSION DES SERVICES D'ALIMENTATION EN EAU POTABLE ET D'ASSAINISSEMENT	77,000,000	-	77,000,000	167,895,634	1,186,962,842	1,354,857,676	1,431,857,676
	REFONDATION ECONOMIQUE	1,133,634,370	989,527,800	1,643,161,170	1,047,134,787	5,022,010,644	6,060,145,431	7,712,307,601
2	PROGRAMME D'APPUI AU DEVELOPPEMENT DU TOURISME	-	240,000,000	240,000,000	-	150,000,000	150,000,000	390,000,000
2	PROGRAMME D'APPUI AU DEVELOPPEMENT INDUSTRIEL	15,860,039	-	15,860,039	-	-	-	15,860,039
2	PROGRAMME DE MISE EN PLACE D'UNE GOUVERNANCE ACTIVE POUR UNE CROISSANCE ECONOMIQUE ACCELEREE ET EQUILIBREE	385,000,000	269,527,800	654,527,800	151,695,939	573,286,936	724,982,875	1,379,510,675
2	PROGRAMME DE MISE EN VALEUR DES RESSOURCES MINERALES ET ENERGETIQUES	45,000,000	-	45,000,000	-	-	-	45,000,000
2	PROGRAMME DE MODERNISATION ET DE DYNAMISATION DE LA PECHE	-	-	-	-	-	-	-
2	PROGRAMME DE MODERNISATION ET DE DYNAMISATION DE L'AGRICULTURE ET DE L'ELEVAGE	607,774,331	-	607,774,331	895,438,849	4,298,723,708	5,194,167,557	5,801,936,888
2	PROGRAMME DE MODERNISATION ET DE DYNAMISATION DU SECTEUR DES SERVICES	50,000,000	-	50,000,000	-	-	-	50,000,000
	REFONDATION SOCIALE	7,517,037,507	2,536,450,540	10,053,488,047	800,155,199	25,310,748,815	26,110,904,024	36,164,392,071
3	PROGRAMME D'ACCROISSEMENT DE L'ACCES AU LOGEMENT	50,000,000	-	50,000,000	-	-	-	50,000,000
3	PROGRAMME D'AUGMENTATION DE L'ACCES A L'EDUCATION PRESCOLAIRE, FONDAMENTALE ET SECONDAIRE	525,000,000	2,515,390,380	3,040,390,380	-	450,000,000	450,000,000	3,500,390,380
3	PROGRAMME D'AUGMENTATION DE L'ACCES AUX SERVICES DE SANTE	760,536,597	-	760,536,597	800,155,199	387,578,276	1,187,733,475	1,948,270,072
3	PROGRAMME DE DEVELOPPEMENT DE L'ACTION CIVIQUE DU SPORT DES LOISIRS ET DE LA JEUNESSE	126,500,910	-	126,500,910	-	-	-	126,500,910
3	PROGRAMME DE MISE EN PLACE D'UN SYSTEME D'ASSURANCE SOCIALE POUR TOUS LES TRAVAILLEURS	6,020,000,000	-	6,020,000,000	-	21,478,149,801	21,478,149,801	28,498,149,801
3	PROGRAMME DE RENFORCEMENT DE L'ACCES AUX SERVICES DE SANTE	30,000,000	-	30,000,000	-	1,965,255,799	1,965,255,799	1,995,255,799
3	PROGRAMME DE RENFORCEMENT DE L'ENSEIGNEMENT SUPERIEUR ET DE LA FORMATION PROFESSIONNELLE ET TECHNIQUE	-	11,060,160	11,060,160	-	29,761,939	29,761,939	40,822,119
3	PROGRAMME D'ORGANISATION DE LA SOLIDARITE SOCIALE	5,000,000	-	5,000,000	-	-	-	5,000,000

BUDGET GÉNÉRAL DE L'EXERCICE FISCAL 2022-2023
PROGRAMME D'INVESTISSEMENTS PUBLICS
RÉSUMÉ PAR REFONDATION

CODE		RESSOURCES NATIONALES			RESSOURCES EXTERNES			TOTAL PIP
		TRESOR PUBLIC	AFC	TOTAL RN	BIATERALE	MULTILATERALE	TOTAL RE	
	REFONDATION INSTITUTIONNELLE	15,991,692,842	1,113,811,290	17,106,503,638	188,266,045	1,642,437,385	1,830,703,350	18,937,206,987
4	PROGRAMME DE DECENTRALISATION	11,555,917	-	11,555,917	-	-	-	11,555,917
4	PROGRAMME DE MODERNISATION DE L'ADMINISTRATION CENTRALE	8,715,996,786	1,077,196,557	9,803,293,343	188,266,045	1,642,437,385	1,830,703,350	11,633,994,693
4	PROGRAMME DE MODERNISATION DE L'ADMINISTRATION DECONCENTREE	1,517,072,903	-	1,517,072,903	-	-	-	1,517,072,903
4	PROGRAMME DE RENFORCEMENT DE LA JUSTICE ET DE LA SECURITE	10,000,000	-	10,000,000	-	-	-	10,000,000
4	PROGRAMME DE RENFORCEMENT DE LA SOCIETE CIVILE	10,000,000	-	10,000,000	-	-	-	10,000,000
4	PROGRAMME DE RENFORCEMENT DE L'ADMINISTRATION DE LA JUSTICE ET DE LA SECURITE	5,528,358,094	-	5,528,358,094	-	-	-	5,528,358,094
4	PROGRAMME DE RENFORCEMENT DES INSTITUTIONS DEMOCRATIQUES NATIONALES	129,708,342	36,515,009	216,223,351	-	-	-	216,223,351
4	PROGRAMME DE REVISION DU CADRE LEGAL	10,000,000	-	10,000,000	-	-	-	10,000,000
	Total	31,708,000,000	5,673,000,000	37,381,000,000	3,264,000,000	43,763,000,000	47,027,000,000	84,408,000,000

BUDGET GÉNÉRAL DE L'EXERCICE FISCAL 2022-2023
PROGRAMME D'INVESTISSEMENT PUBLIC

CODE	PROGRAMMES ET PROJETS	LOCALISATION	TRESOR PUBLIC 2022-2023	AUTRES FINANCEMENTS INTERNES 2022-2023 (B)	SOURCE	RESSOURCES NATIONALES 2022-2023 (C+A+B)	BILATERAL 2022-2023 (D)	MULTILATERAL 2022-2023 (E)	SOURCE	TYPE	RESSOURCES EXTERIEURES (D+E)	TOTAL PP 2022-2023 (D+C+E)
TOTAL			26,350,000,000	5,472,000,000		31,822,000,000	3,514,000,000	40,738,000,000			44,252,000,000	76,074,000,000
1	POLYMER EXECUTIF		26,350,000,000	5,472,000,000		31,822,000,000	3,514,000,000	40,738,000,000			44,252,000,000	76,074,000,000
11	SECTEUR FINANCIER		25,243,720,000	1,427,336,421		26,671,056,421	1,275,793,777	37,946,850,198			39,222,643,975	65,893,700,396
111	MINISTÈRE DE LA PLANIFICATION ET DE LA COOPÉRATION ÉCONOMIQUE		4,471,796,000	-		4,471,796,000	-	599,478,954			599,478,954	4,471,796,000
111.1	SERVICES INTERNES		5,395,750,000	-		5,395,750,000	-	599,478,954			599,478,954	5,395,750,000
111.1.12	DIRECTION GÉNÉRALE DES SERVICES INTERNES		5,395,750,000	-		5,395,750,000	-	599,478,954			599,478,954	5,395,750,000
111.1.12.50	PROGRAMME D'AMÉNAGEMENT ET DE DÉVELOPPEMENT DES TERRITOIRES		5,426,800,000	-		5,426,800,000	-	599,478,954			599,478,954	5,426,800,000
	PLANNIFICATION DE DÉVELOPPEMENT NATIONAL ET RÉGIONAL		5,426,800,000	-		5,426,800,000	-	599,478,954			599,478,954	5,426,800,000
111.1.12.50.11	CONCEPTION ET MISE EN ŒUVRE DES POLITIQUES ET PLANS NATIONAUX DE DÉVELOPPEMENT DURABLE	NATIONAL	600,000,000	-		600,000,000	-	-			-	600,000,000
111.1.12.50.14	INTERVENTIONS D'URGENCE DU GOUVERNEMENT	NATIONAL	1,500,000,000	-		1,500,000,000	-	-			-	1,500,000,000
111.1.12.50.20	CONCEPTION ET MISE EN ŒUVRE DE PROJETS DE DÉVELOPPEMENT TERRITORIAL	NATIONAL	400,000,000	-		400,000,000	-	-			-	400,000,000
111.1.12.50.31	SUPPORT AUX ACTIVITÉS DES COOPÉRATIONS CŒLABES ET TRIPARTITES	NATIONAL	100,000,000	-		100,000,000	-	-			-	100,000,000
111.1.12.50.35	RESTRUCTURATION DU SYSTÈME DE PLANNIFICATION	NATIONAL	30,000,000	-		30,000,000	-	-			-	30,000,000
111.1.12.50.36	REDYNAMISATION DES STRUCTURES DE PLANNIFICATION SECTORIELLE (SPP)	NATIONAL	25,000,000	-		25,000,000	-	-			-	25,000,000
111.1.12.50.40	ÉTUDES, CONCEPTION ET APPUI À LA MISE EN ŒUVRE DES INTERVENTIONS DE DÉVELOPPEMENT ET DE GOUVERNANCE À L'ÉCHELLE TERRITORIALE	NATIONAL	40,000,000	-		40,000,000	-	-			-	40,000,000
111.1.12.50.41	APPUI À LA GOUVERNANCE LOCALE ET AU DÉVELOPPEMENT INSTITUTIONNEL	NATIONAL	50,000,000	-		50,000,000	-	-			-	50,000,000
111.1.12.50.44	ÉTUDES DU NIVEAU DE STRUCTURATION DES AGGLOMÉRATIONS RURALES ET URBAINES DU PAYS	NATIONAL	15,000,000	-		15,000,000	-	-			-	15,000,000
111.1.12.50.48	DÉVELOPPEMENT ET GESTION DE LA BANDE FRONTIÈRE (SAÏ)	NATIONAL	100,000,000	-		100,000,000	-	-			-	100,000,000
111.1.12.50.58	APPUI À LA PROMOTION DES ÉTUDES DE PRI-INVÊTISSEMENT	NATIONAL	50,000,000	-		50,000,000	-	-			-	50,000,000
111.1.12.50.59	PROGRAMME DE PRODUCTIVITÉ ET DE COHÉRENTÉ RURALES AVEC UNE APPROCHE TERRITORIALE	NATIONAL	-	-		-	-	599,478,954	BD	SDV	599,478,954	599,478,954
111.1.12.50.68	ÉTUDES SOCIOÉCONOMIQUES ET SOCIO-SPATIALES DE NOUVELLES COMMUNES CŒLABES EN HAÏTI	NATIONAL	10,000,000	-		10,000,000	-	-			-	10,000,000
111.1.12.50.69	DÉVELOPPEMENT DES TERRITOIRES DE LA RÉGION ÎLE D'HAÏTI	NATIONAL	1,000,000,000	-		1,000,000,000	-	-			-	1,000,000,000
111.1.12.51	PROGRAMME DE GESTION DES BASSINS VERSANTS		70,000,000	-		70,000,000	-	-			-	70,000,000
	RÉDUCTION DE LA VULNÉRABILITÉ AUX SAISONS PLUVIEUSES ET CYCLONIQUES		70,000,000	-		70,000,000	-	-			-	70,000,000
111.1.12.51.41	INTERVENTION D'URGENCE PRÉ- SAISON PLUVIEUSE ET CYCLONIQUE DANS LES ZONES À RISQUES CLIMATIQUES	NATIONAL	70,000,000	-		70,000,000	-	-			-	70,000,000
111.1.12.52	PROGRAMME DE RENOVATION URBAIN		50,000,000	-		50,000,000	-	-			-	50,000,000
	RENOVATION DE L'URBAN		50,000,000	-		50,000,000	-	-			-	50,000,000

CODE	PROGRAMMES ET PROJETS	LOCALISATION	TRESOR PUBLIC 2022-2023	AUTRES FINANCEMENTS INTERNES 2022-2023 (B)	SOURCE	RESSOURCES NATIONALES 2022-2023 (C+A+B)	BILATERALE 2022-2023 (D)	MULTILATERAL 2022-2023 (E)	SOURCE	TYPE	RESSOURCES EXTERNES (F+D+E)	TOTAL PIP 2022-2023 (C+F)
	TOTAL		26.200.000,000	2.472.000,000		22.028.000,000	2.514.000,000	4.761.000,000			47.277.000,000	70.300.000,000
1114-41-52-25	RENOUATION URBAINE DE LA VILLE DE HINCHI	CENTRE	50.000.000	-		50.000.000	-	-			-	50.000.000
1111-1-12-25	PROGRAMME DE MODERNISATION DE L'ADMINISTRATION CENTRALE		120.750.000	-		120.750.000	-	-			-	120.750.000
	RENFORCEMENT INSTITUTIONNEL DE L'ADMINISTRATION CENTRALE		120.750.000	-		120.750.000	-	-			-	120.750.000
1114-41-25-25	APPUI AU SECRETARIAT TECHNIQUE DE COORDINATION DE L'ADH (CAED) PHASE 3	OUEST	22.000.000	-		22.000.000	-	-			-	22.000.000
1114-42-25-25	FINALISATION DE VILLA D'ACTUEL ET AMENAGEMENT DE LA COVE (JULI 09)	OUEST	227.500.000	-		227.500.000	-	-			-	227.500.000
1114-41-25-21	RENFORCEMENT DES CAPACITES TECHNIQUES ET STRUCTURELLES DU MICE	OUEST	40.000.000	-		40.000.000	-	-			-	40.000.000
1114-41-25-23	REDYNAMISATION DE LA COORDINATION DES ACTIVITES DES ORGANISATIONS NON GOUVERNEMENTALES	NATIONAL	8.250.000	-		8.250.000	-	-			-	8.250.000
1114-41-25-23	APPUI A LA MISE EN OEUVRE DE LA POLITIQUE NATIONALE DE COOPERATION AU DEVELOPPEMENT	OUEST	10.000.000	-		10.000.000	-	-			-	10.000.000
1111-1-12-25	PROGRAMME DE MODERNISATION DE L'ADMINISTRATION CENTRALE		25.000.000	-		25.000.000	-	-			-	25.000.000
	CONSTRUCTIONS ET EQUIPEMENT DES CENTRES ADMINISTRATIFS		25.000.000	-		25.000.000	-	-			-	25.000.000
1114-41-29-21	FINALISATION DE LA CONSTRUCTION DES CASR	NATIONAL	25.000.000	-		25.000.000	-	-			-	25.000.000
1111-2	SERVICES EXTERNES		180.000.000	-		180.000.000	-	-			-	180.000.000
1111-1-13	CENTRE DE TECHNIQUES DE PLANIFICATION ET D'ECONOMIE APPLIQUEE		45.000.000	-		45.000.000	-	-			-	45.000.000
1111-2-12-21	PROGRAMME DE MODERNISATION DE L'ADMINISTRATION CENTRALE		45.000.000	-		45.000.000	-	-			-	45.000.000
	RENFORCEMENT INSTITUTIONNEL DE L'ADMINISTRATION CENTRALE		45.000.000	-		45.000.000	-	-			-	45.000.000
1114-21-25-23	CONSTRUCTION DU NOUVEAU BATIMENT DU CIPSA	OUEST	65.000.000	-		65.000.000	-	-			-	65.000.000
1111-1-14	CONSEIL NATIONAL DES COOPERATIVES		16.000.000	-		16.000.000	-	-			-	16.000.000
1111-2-14-26	PROGRAMME DE MODERNISATION DE L'ADMINISTRATION CENTRALE		16.000.000	-		16.000.000	-	-			-	16.000.000
	RENFORCEMENT INSTITUTIONNEL DE L'ADMINISTRATION CENTRALE		16.000.000	-		16.000.000	-	-			-	16.000.000
1111-2-14-26-25	DEVELOPPEMENT D'OUTILS D'ORIENTATION ET DE SUIVI DES ACTIVITES DES DIFFERENTS TYPES DE COOPERATIVES	NATIONAL	10.000.000	-		10.000.000	-	-			-	10.000.000
1111-1-15	CENTRE NATIONAL DE L'INFORMATION GEO SPATIALE		185.000.000	-		185.000.000	-	-			-	185.000.000
1111-1-15-21	PROGRAMME DE MODERNISATION DE L'ADMINISTRATION CENTRALE		185.000.000	-		185.000.000	-	-			-	185.000.000
	RENFORCEMENT INSTITUTIONNEL DE L'ADMINISTRATION CENTRALE		185.000.000	-		185.000.000	-	-			-	185.000.000
1111-2-15-20-21	MISE EN PLACE DU PROGRAMME D'INFORMATION TERRITORIALE POUR LE DEVELOPPEMENT DURABLE	NATIONAL	13.000.000	-		13.000.000	-	-			-	13.000.000
1114-41-25-20-21	MISE EN PLACE D'UN SYSTEME D'INFORMATIONS COMMUNALES POUR LA GOUVERNANCE DURABLE (MOLE ST NEULAS, ILES DE LA TORTUE, AQUIN)	NATIONAL	13.000.000	-		13.000.000	-	-			-	13.000.000
1111-2-15-20-21	MISE EN PLACE D'UNE BASE DE DONNEES TOPOGRAPHIQUE ET CARTOGRAPHIQUES	NATIONAL	13.000.000	-		13.000.000	-	-			-	13.000.000

BUDGET GENERAL DE L'EXERCICE FISCAL 2022-2023
PROGRAMME D'INVESTISSEMENT PUBLIC

BUDGET GÉNÉRAL DE L'EXERCICE FISCAL 2022-2023
PROGRAMME D'INVESTISSEMENT PUBLIC

CODE	PROGRAMMES ET PROJETS	LOCALISATION	TRESOR PUBLIC 2022-2023	AUTRES FINANCEMENT S INTERNES 2022-2023 (B)	SOURCE	RESSOURCES NATIONALES 2022-2023 (C+448)	BILATERAL 2022-2023 (D)	MULTILATERAL E 2022-2023 (E)	SOURCE	TYPE	RESSOURCES EXTERNES 0-0482	TOTAL 2022-2023 (C+D+E)
	TOTAL		26,250,000,000	5,472,000,000		31,022,000,000	2,511,000,000	45,742,000,000			47,277,000,000	78,264,000,000
111-1-15-06-15	FINA LISATION DU BATIMENT DE CNCS	OUEST	20,000,000	-		20,000,000	-	-			-	20,000,000
111-1-15-06-16	SYSTEMATISATION DE LA PRODUCTION ET DE LA DIFFUSION DES DONNEES DE BASE D'HABIT	NATIONAL	10,000,000	-		10,000,000	-	-			-	10,000,000
111-1-15-06-17	CARTEORAPHIQUES DES DONS D'AMENAGEMENTS DE L'ETAT	NATIONAL	15,000,000	-		15,000,000	-	-			-	15,000,000
111-1-15-06-18	SYSTEME D'INFORMATION SUR LES MARCHES PUBLICS (SIMP)	NATIONAL	15,000,000	-		15,000,000	-	-			-	15,000,000
111	MINISTRE DE L'ÉCONOMIE ET DES FINANCES		1,712,200,407	1,154,204,257		2,866,404,664	-	667,000,000			667,000,000	3,533,404,664
111-1	SERVICES INTERNES		1,202,100,400	977,200,257		2,179,300,657	-	667,000,000			667,000,000	2,846,300,657
111-1-11	DIRECTION GENERALE DES SERVICES INTERNES		1,532,100,407	887,200,257		2,419,300,664	-	667,000,000			667,000,000	3,086,300,664
111-1-12-16	PROGRAMME DE MISE EN PLACE DU RESEAU DE TRANSPORT NATIONAL		-	-		-	-	200,000,000			200,000,000	200,000,000
	REHABILITATION DES INFRASTRUCTURES PORTUAIRES		-	-		-	-	200,000,000			200,000,000	200,000,000
111-1-12-16-06	TERRITOIRES PRODUCTIFS RESILIANTS	NATIONAL	-	-		-	-	200,000,000	DFI	DFI	200,000,000	200,000,000
111-1-12-17	PROGRAMME DE MISE EN PLACE D'UNE GOUVERNANCE ACTIVE POUR UNE CROISSANCE ECONOMIQUE ACCELEREE ET		50,000,000	2,500,000		52,500,000	-	200,000,000			200,000,000	425,000,000
	APPUI A L'INVESTISSEMENT PRIVE		50,000,000	2,500,000		52,500,000	-	200,000,000			200,000,000	425,000,000
111-1-12-17-16	APPUI A LA MISE EN ŒUVRE DE L'UNITE DE GESTION DU PARTENARIAT PUBLIC PRIVE (UGPP)	NATIONAL	-	2,500,000	ANNULATION DM	2,500,000	-	-			-	2,500,000
111-1-12-17-17	AMELIORATION DU CLIMAT DES AFFAIRES EN HAÏTI (DOING BUSINESS)	NATIONAL	-	-		-	-	200,000,000	DFI	DFI	200,000,000	200,000,000
111-1-12-17-18	FUNDS DE GARANTIE AU DEVELOPPEMENT DES PME	NATIONAL	50,000,000	-		50,000,000	-	-			-	50,000,000
111-1-12-19	PROGRAMME DE MODERNISATION DE L'ADMINISTRATION CENTRALE		1,862,100,000	867,700,257		2,729,800,257	-	-			-	2,729,800,257
	RELOGEMENT DE L'ADMINISTRATION CENTRALE		110,000,000	507,700,257		617,700,257	-	-			-	617,700,257
111-1-12-19-16	CONSTRUCTION ET AMENAGEMENT DU PALAIS DES FINANCES (MIF, AGO, BOE) (SUPERVISION)	OUEST	50,000,000	707,700,257	ANNULATION FID	1,217,700,257	-	-			-	1,217,700,257
	RENFORCEMENT INSTITUTIONNEL DE L'ADMINISTRATION CENTRALE		802,100,000	150,000,000		952,100,000	-	-			-	952,100,000
111-1-12-19-16-03	RENFORCEMENT DE L'UNITE DE COORDINATION DE PROJETS (UCP)	OUEST	-	150,000,000	ANNULATION FID	150,000,000	-	-			-	150,000,000
111-1-12-19-16-04	REDYNAMISATION DE L'UCP DU MIF	OUEST	15,000,000	-		15,000,000	-	-			-	15,000,000
111-1-12-19-20	MISE EN ŒUVRE DES NOUVEAUX BATIMENTS PUBLICS (EQUIPEMENT ET AMENAGEMENT, PALAIS DES MINISTRES)	OUEST	200,000,000	-		200,000,000	-	-			-	200,000,000
111-1-12-19-21	APPUI A LA REFORME DES FINANCES PUBLIQUES (COMMISSION DE REFORME DES FINANCES PUBLIQUES ET DE LA GOUVERNANCE ECONOMIQUE)	OUEST	200,000,000	-		200,000,000	-	-			-	200,000,000
111-1-12-19-22	RENFORCEMENT DES SERVICES INTERNES ET IMPLANTATION DE NOUVEAUX POSTES COMPTABLES ET DE REGIE	OUEST	117,200,000	-		117,200,000	-	-			-	117,200,000
111-1-12-19	PROGRAMME DE MODERNISATION DE L'ADMINISTRATION DECENTRALISEE		139,000,000	-		139,000,000	-	-			-	139,000,000
	CONSTRUCTION ET EQUIPEMENTS DE CENTRES ADMINISTRATIFS		139,000,000	-		139,000,000	-	-			-	139,000,000

BUDGET GÉNÉRAL DE L'EXERCICE FISCAL 2022-2023
PROGRAMME D'INVESTISSEMENT PUBLIC

CODE	PROGRAMMES ET PROJETS	LOCALISATION	TRESOR PUBLIC 2022-2023	AUTRES FINANCEMENTS INTERNES 2022-2023 (B)	SOURCE	RESSOURCES NATIONALES 2022-2023 (C-A+B)	BILATERALE 2022-2023 (D)	MULTILATERALE 2022-2023 (E)	SOURCE	TYPE	RESSOURCES EXTERNES (F=D+E)	TOTAL PIP 2022-2023 (G=C+F)
	TOTAL		25,555,000,000	5,612,000,000		31,167,000,000	1,214,000,000	43,783,000,000			47,277,000,000	79,200,000,000
1112-1-12-99-14	CONSTRUCTION D'UN IMMEUBLE DEVANT LOGER LA DIRECTION DEPARTEMENTALE DU CENTRE	CENTRE	30,000,000	-		30,000,000	-	-			-	30,000,000
1112-1-12-99-15	CONSTRUCTION D'UN IMMEUBLE DEVANT LOGER LA DIRECTION DEPARTEMENTALE DE LA GRAND-ANSE	GRAND-ANSE	60,000,000	-		60,000,000	-	-			-	60,000,000
	CONSTRUCTION ET EQUIPEMENTS DE CENTRES ADMINISTRATIFS		90,000,000	-		90,000,000	-	-			-	90,000,000
1113-1-12-99-24	REHABILITATION DU BUREAU DEPARTEMENTAL DE L'AUTIBONITE	AUTIBONITE	30,000,000	-		30,000,000	-	-			-	30,000,000
1112-1-12-99-27	PROJET D'ETUDE DE LA CONSTRUCTION D'UN BATIMENT ADMINISTRATIF POUR LOGER LA DIRECTION DEPARTEMENTALE DU SUD	SUD	30,000,000	-		30,000,000	-	-			-	30,000,000
1117-1	SERVICES INTERNES		20,000,000	347,027,000		367,027,000	-	-			-	457,027,000
1112-2-14	INSTITUT HAÏTIEN DE STATISTIQUE ET D'INFORMATIQUE		40,000,000	-		40,000,000	-	-			-	40,000,000
1112-1-12-99	PROGRAMME D'AMENAGEMENT ET DE DEVELOPPEMENT DES TERRITOIRES		40,000,000	-		40,000,000	-	-			-	40,000,000
	PLANIFICATION DU DEVELOPPEMENT NATIONAL ET REGIONAL		40,000,000	-		40,000,000	-	-			-	40,000,000
1112-2-14-99-14	AMENAGEMENT DU NOUVEAU LOCAL DE L'IBHSI	OUEST	40,000,000	-		40,000,000	-	-			-	40,000,000
1112-2-14	DIRECTION GENERALE DU BUDGET		30,000,000	-		30,000,000	-	-			-	30,000,000
1112-1-14-99	PROGRAMME DE MODERNISATION DE L'ADMINISTRATION CENTRALE		30,000,000	-		30,000,000	-	-			-	30,000,000
	RENFORCEMENT INSTITUTIONNEL DE L'ADMINISTRATION CENTRALE		30,000,000	-		30,000,000	-	-			-	30,000,000
1112-2-14-99-11	RENFORCEMENT DU SYSTEME DE GESTION DES FINANCES PUBLIQUES	NATIONAL	30,000,000	-		30,000,000	-	-			-	30,000,000
1112-2-14	DIRECTION GENERALE DES DROITS		110,000,000	-		110,000,000	-	-			-	110,000,000
1112-1-12-99	PROGRAMME DE MISE EN PLACE D'UNE GOUVERNANCE ACTIVE POUR UNE CROISSANCE ECONOMIQUE ACCELEREE ET		110,000,000	-		110,000,000	-	-			-	110,000,000
	ORIENTATION DES POLITIQUES BUDGETAIRES ET FISCALES		110,000,000	-		110,000,000	-	-			-	110,000,000
1112-2-45-99-11	EVALUATION ET AMELIORATION DES POTENTIALITES FISCALES DES COMMUNES	NATIONAL	20,000,000	-		20,000,000	-	-			-	20,000,000
1112-2-45-99-17	RENFORCEMENT (RMS) ET INFORMATISATION DES BUREAUX (ALIE ET CSD)	NATIONAL	40,000,000	-		40,000,000	-	-			-	40,000,000
1112-2-45-99-19	CONSTRUCTION D'UNE AGENCE LOCALE DES DROITS (ALD) DANS LA COMMUNE DE MONT-ORGANISE	NATIONAL	20,000,000	-		20,000,000	-	-			-	20,000,000
1112-2-45-99-21	CONSTRUCTION D'UNE AGENCE LOCALE DES DROITS (ALD) DANS LA COMMUNE DE PAINS-A-RAQUETTE	NATIONAL	10,000,000	-		10,000,000	-	-			-	10,000,000
1112-2-45-99-23	CONSTRUCTION D'UNE AGENCE LOCALE DES DROITS (ALD) DANS LA COMMUNE DE ANSE-A-DALETT	NATIONAL	10,000,000	-		10,000,000	-	-			-	10,000,000
1112-2-14	ADMINISTRATION GENERALE DES B00 ANS		75,000,000	347,027,000		422,027,000	-	-			-	447,027,000
1112-1-14-99	PROGRAMME DE MISE EN PLACE D'UNE GOUVERNANCE ACTIVE POUR UNE CROISSANCE ECONOMIQUE ACCELEREE ET		75,000,000	347,027,000		422,027,000	-	-			-	447,027,000
	ORIENTATION DES POLITIQUES BUDGETAIRES ET FISCALES		75,000,000	347,027,000		422,027,000	-	-			-	447,027,000
1112-2-16-99-11	MODERNISATION DES STRUCTURES DOUANIERES HAÏTIENNES	NATIONAL	15,000,000	267,027,000	ANNULATION PIS	342,027,000	-	-			-	342,027,000
1112-1-12	ECOLE NATIONALE D'ADMINISTRATION FINANCIERE		15,000,000	-		15,000,000	-	-			-	15,000,000
1112-1-12-99	PROGRAMME DE MODERNISATION DE L'ADMINISTRATION CENTRALE		15,000,000	-		15,000,000	-	-			-	15,000,000

**BUDGET GÉNÉRAL DE L'EXERCICE FISCAL 2022-2023
PROGRAMME D'INVESTISSEMENT PUBLIC**

CODE	PROGRAMMES ET PROJETS	LOCALISATION	TRESOR PUBLIC 2022-2023	AUTRES FINANCEMENTS INTERNES 2022-2023 (0)	SOURCE	RESSOURCES NATIONALES 2022-2023 (C+D+E)	BILATERAL 2022-2023 (0)	MULTI-ATERIAL E 2022-2023 (0)	SOURCE	TYPE	RESSOURCES EXTERNES (F+G+H)	TOTAL PFP 2022-2023 (C+D+H)
	TOTAL		26,254,900,000	3,473,000,000		22,822,900,000	2,214,000,000	6,763,000,000			42,277,000,000	74,251,000,000
	ACCELERATION DE LA REFORME DE LA FONCTION PUBLIQUE		15,000,000	-		15,000,000	-	-			-	15,000,000
1113-2-25-98-12	CONSTRUCTION, AMÉNAGEMENT ET ÉQUIPEMENTS D'UN LABORATOIRE DE LANGUES	EST	15,000,000	-		15,000,000	-	-			-	15,000,000
1113-2-25	INSPECTION GÉNÉRALE DES FINANCES		100,000,000	-		100,000,000	-	-			-	100,000,000
1113-1-25-30	PROGRAMME DE MODERNISATION DE L'ADMINISTRATION CENTRALE		100,000,000	-		100,000,000	-	-			-	100,000,000
	RENFORCEMENT INSTITUTIONNEL DE L'ADMINISTRATION CENTRALE		100,000,000	-		100,000,000	-	-			-	100,000,000
1113-25-90-12	RENFORCEMENT DES CAPACITÉS PHYSIQUES ET INSTITUTEURNELLES DE L'INSPECTION GÉNÉRALE DES FINANCES	OUEST	100,000,000	-		100,000,000	-	-			-	100,000,000
1113	MINISTÈRE DE L'AGRICULTURE, DES PÊCHERIES ET DES AFFAIRES RURALES ET DU DÉVELOPPEMENT RURAL (MARDR)		757,774,331,84	-		757,774,331	994,433,84	4,298,723,708			5,250,192,557	6,008,914,688
1113-1	SERVICES INTERNES		757,774,331,84	-		757,774,331	994,433,84	4,298,723,708			5,250,192,557	6,008,914,688
1113-1-12	DIRECTION GÉNÉRALE DES SERVICES INTERNES		757,774,331,84	-		757,774,331	994,433,84	4,298,723,708			5,250,192,557	6,008,914,688
1113-1-12-50	PROGRAMME D'AMÉNAGEMENT ET DE DÉVELOPPEMENT DES TERRITOIRES		70,000,000,00	-		70,000,000	85,000,000	-			85,000,000	155,000,000
	PLANIFICATION DU DÉVELOPPEMENT NATIONAL ET RÉGIONAL		70,000,000,00	-		70,000,000	85,000,000	-			85,000,000	155,000,000
1113-1-12-50-22	GESTION DES URGENCES (PRÉ-DÉTÉRIÉRES ET POST-DÉTÉRIÉRES)	NATIONAL	25,000,000	-		25,000,000	-	-			-	25,000,000
1113-1-12-50-26	RÉALISATIONS D'ÉTUDES POUR LA PRÉPARATION DES INVESTISSEMENTS FUTURELS	NATIONAL	20,000,000	-		20,000,000	-	-			-	20,000,000
1113-1-12-50-28	SERVICES MÉTÉOROLOGIQUES POUR RÉDUIRE LA VULNÉRABILITÉ EN HAÏTI	NATIONAL	-	-		-	80,000,000	-	CANADA	DOF	80,000,000	80,000,000
1113-1-12-50-32	PROMOTION ET AIDE AUX START-UP AGRICOLES	NATIONAL	10,000,000	-		10,000,000	-	-			-	10,000,000
1113-1-12-50-38	RENFORCEMENT DU SYSTÈME D'INFORMATIONS AGRICOLES	NATIONAL	15,000,000	-		15,000,000	-	-			-	15,000,000
1113-1-12-54	PROGRAMME DE MODERNISATION ET DE DYNAMISATION DE L'AGRICULTURE ET DE L'ÉLEVAGE		677,774,331,84	-		677,774,331	895,433,84	4,298,723,708			5,194,192,557	5,871,914,688
	ENCADREMENT DES PRATIQUES DE L'AGRICULTURE ET DE L'ÉLEVAGE		228,300,000,00	-		228,300,000	777,940,000	1,794,000,000			2,572,240,000	2,800,540,000
1113-1-12-54-24	MISE EN ŒUVRE D'UN PLAN DE LUTTE PHYTOSANITAIRE CONTRE LES MOUTONS ATTAQUANT LES MANGERS DANS LES GRANDES ZONES PASTORALES (LAGOANS, CRUX DES BOUQUAIS)	OUEST	15,000,000	-		15,000,000	-	-			-	15,000,000
1113-1-12-54-36	DÉVELOPPEMENT DE L'ÉLEVAGE ET CONTRÔLE DE CAPRINS	NATIONAL	40,000,000	-		40,000,000	-	-			-	40,000,000
1113-1-12-54-40	DÉVELOPPEMENT DES FILIÈRES OÙES ET POULETS DE CHAIR	NATIONAL	70,000,000	-		70,000,000	-	-			-	70,000,000
1113-1-12-54-09	VALORISATION DES CENTRES DE CONSERVATION DE RÉSISTANCES DE RIZ	NATIONAL	30,000,000	-		30,000,000	-	-			-	30,000,000
1113-1-12-40-07	AIDE AUX AGRICULTEURS DANS LES ZONES LES PLUS TOUCHÉES POUR LA SAISON HIVERNALE (CULTURES ANNUELLES - CÉRÉALES D'ÉTÉ)	NATIONAL	-	-		-	-	1,330,000,000	BD	DOF	1,330,000,000	1,330,000,000
1113-1-12-40-08	RÉSILIENCE ET SÉCURITÉ ALIMENTAIRE FINANCEMENT DE LA CAMPAGNE D'ÉTÉ	NATIONAL	-	-		-	75,000,000	-	CANADA	DOF	75,000,000	75,000,000
1113-1-12-40-09	AIDE À LA PRODUCTION DE PINTADES DANS LES DÉPARTEMENTS DU CENTRE, DE L'ARTIBONITE, DU NORD-OUEST, ET DE L'OUEST	NATIONAL	25,000,000	-		25,000,000	-	-			-	25,000,000
1113-1-12-40-16	CONTRÔLE INTÈGRE DES SAUVAGEURS DU COCCIDIE EN HAÏTI	NATIONAL	10,000,000	-		10,000,000	-	-			-	10,000,000
1113-1-12-40-17	BILANCE DE LA PRODUCTION AGRICOLE DANS LA Vallée DE L'ARTIBONITE	NATIONAL	30,000,000	-		30,000,000	-	-			-	30,000,000

BUDGET GÉNÉRAL DE L'EXERCICE FISCAL 2022-2023
PROGRAMME D'INVESTISSEMENT PUBLIC

CODE	PROGRAMMES ET PROJETS	LOCALISATION	TRESOR PUBLIC 2022-2023	AUTRES FINANCEMENTS EXTERNES 2022-2023 (D)	SOURCE	RESSOURCES NATIONALES 2022-2023 (C+A+B)	BILATERALE 2022-2023 (E)	MULTILATERAL 2022-2023 (F)	SOURCE	TYPE	RESSOURCES EXTERNES (F+D+E)	TOTAL PIP 2022-2023 (C+D+E)
TOTAL			26,251,801,000	5,079,096,000		31,330,897,000	2,214,000,000	43,761,800,000			45,975,800,000	76,302,697,000
1104-4-25-46-34	PROGRAMME MULTISectoriel DE REFORCISSEMENT DES CAPACITES ET DE SECURITE ALIMENTAIRE ET NUTRITIONNELLE	NATIONAL	-	-		-	11,470,240	-	FRANCE	DOM	11,470,240	11,470,240
1104-4-25-46-43	AGRICULTURE ET SECURITE ALIMENTAIRE DANS LE SUD	NATIONAL	-	-		-	489,475,795	-	FRANCE	DOM	489,475,795	489,475,795
	CONSTRUCTION ET REHABILITATION DE SYSTEMES D'IRRIGATION		467,774,331	-		467,774,331	117,481,824	1,948,331,798			3,083,587,953	3,468,799,803
1113-4-42-54-25	PROJET DE GESTION DE L'EAU DANS LE BASSIN DE L'ARTIBONITE (PROGEDA) 2000 JA	ARTIBONITE	-	-		-	-	1,896,467,385	RED	DOM	1,896,467,385	1,896,467,385
1113-4-42-54-46	AMÉLIORATION DES SERVICES AGRICOLES QUOTIDIENS, MECANISATION ET OUTILLAGE AGRICOLE	NATIONAL	307,774,331	-		307,774,331	-	-			-	307,774,331
1113-4-42-54-75	PROMOTION DE L'AGRICULTURE DE SERRE	NATIONAL	30,000,000	-		30,000,000	-	-			-	30,000,000
1113-4-42-54-85	POLYVALENCE DE LA FERME CAFE DANS QUATRE GRANDES REGIONS DU PAYS (GRAND SUD, GRAND NORD, CENTRE, ARTIBONITE)	NATIONAL	30,000,000	-		30,000,000	-	-			-	30,000,000
1113-4-42-54-89	INNOVATION TECHNOLOGIQUE EN AGRICULTURE ET AGROFORESTRIE	NATIONAL	-	-		-	-	502,500,000	RED	DOM	502,500,000	502,500,000
1114-4-25-46-03	PROJET D'AGRICULTURE RESILIENTE POUR LA SECURITE ALIMENTAIRE	NATIONAL	-	-		-	-	489,756,123	RED	DOM	489,756,123	489,756,123
1114-4-25-46-09	APPUI AGRICOLO-PECULIER BASSIN CAJONS	NATIONAL	-	-		-	-	87,854,627	FRANCE	DOM	87,854,627	87,854,627
1114-4-25-46-44	PROJET D'IRRIGATION DURABLE PLATEAUX	SUD	-	-		-	-	28,538,187	FRANCE	DOM	28,538,187	28,538,187
1114-4-25-46-45	REHABILITATION ET EXTENSION DES PERIMETRES BOULES DANS LES DEPARTEMENTS DU SUD, DES NIFFES, ET DE LA GRAND'ANNE	SUD	30,000,000	-		30,000,000	-	-	FRANCE	DOM	-	30,000,000
1115-5-12-01	PROGRAMME DE MODERNISATION ET DE DYNAMISATION DU SECTEUR DES SERVICES		50,000,000	-		50,000,000	-	-			-	50,000,000
	AMELIORATION DE L'ACCES AUX ASSURANCES		50,000,000	-		50,000,000	-	-			-	50,000,000
1115-5-12-36-43	SECTEUR EN PLACE D'UN ETAT DE CREDIT AGRICOLE	NATIONAL	30,000,000	-		30,000,000	-	-			-	30,000,000
1116	SECTEUR DES TRAVAIUX PUBLICS, TRANSPORTS, COMMUNICATIONS		1,544,116,000	1,333,218,000		2,877,334,000	789,966,000	11,469,588,675			12,259,900,675	15,137,244,675
1116-1	SERVICES INTERNES		1,117,191,000	1,513,218,000		2,630,409,000	962,648,000	11,221,637,133			12,183,705,133	14,814,127,133
1116-1-13	DIRECTION GENERALE DES SERVICES INTERNES		1,117,191,000	1,513,218,000		2,630,409,000	962,648,000	11,221,637,133			12,183,705,133	14,814,127,133
1116-5-12-51	PROGRAMME D'AMENAGEMENT ET DE DEVELOPPEMENT DES TERRITOIRES		-	-		-	386,319,793	-			386,319,793	386,319,793
	AMENAGEMENT ET DEVELOPPEMENT DES TERRITOIRES		-	-		-	386,319,793	-			386,319,793	386,319,793
1116-4-42-51-45	AMENAGEMENT INTEGRE DES QUARTIERS INFORMELS DE PAUP (AQCP)	OUEST	-	-		-	386,319,793	-	FRANCE	DOM	386,319,793	386,319,793
1116-4-42-52	PROGRAMME DE RENOVATION URBAINE		290,000,000	113,218,000		403,218,000	-	-			-	403,218,000
	RENOVATION DE L'URBAIN		290,000,000	113,218,000		403,218,000	-	-			-	403,218,000
1116-4-42-52-49	REHABILITATION ET ENTRETIEN DES RUES DANS LA ZONE ADMINISTRATIVE DE PORT-AU-PRINCE	OUEST	100,000,000	-		100,000,000	-	-			-	100,000,000
1116-4-42-52-49	AMENAGEMENT D'INFRASTRUCTURES ROUTIERES A PETIT-GOAVE (ICT)	OUEST	-	113,218,000	POPULATION FMI	113,218,000	-	-			-	113,218,000
1116-4-42-52-47	REHABILITATION DE LA ROUTE PENITEN	OUEST	10,000,000	-		10,000,000	-	-			-	10,000,000
1116-4-42-52-44	REHABILITATION URBAINE A LA GONAIVE	OUEST	17,000,000	-		17,000,000	-	-			-	17,000,000

BUDGET GÉNÉRAL DE L'EXERCICE FISCAL 2022-2023
PROGRAMME D'INVESTISSEMENT PUBLIC

CODE	PROGRAMMES ET PROJETS	LOCALISATION	TRISOMIE PUBLIC 2022-2023	AUTRES FINANCEMENT INTERNES 2022-2023 (B)	SOURCE	RESSOURCES NATIONALES 2022-2023 (C+A+B)	BILATERALE 2022-2023 (D)	MULTILATERALE 2022-2023 (E)	SOURCE	TYPE	RESSOURCES EXTERNNES (F+D+E)	TOTAL POF 2022-2023 (G+C+F)
TOTAL			76,376,000,000	5,673,000,000		32,022,000,000	2,254,000,000	42,702,000,000			47,227,000,000	124,000,000,000
1114-1-12-52-06	REHABILITATION URBAINES AUX GONAIVES	AUTRESITE	30,000,000	-		30,000,000	-	-			-	30,000,000
1114-1-12-52-08	REHABILITATION CARREFOUR COUPOSTE PIEDROT	AUTRESITE	5,000,000	-		5,000,000	-	-			-	5,000,000
1114-1-25-31-21	DRAINAGE RUE DOUGARD	OUEST	10,000,000	-		10,000,000	-	-			-	10,000,000
1114-1-25-31-24	REHABILITATION CURT AEROPORT-BOLIVARD RUE 3	OUEST	10,000,000	-		10,000,000	-	-			-	10,000,000
1114-1-12-52	PROGRAMME DE MISE EN PLACE DU RESEAU DE TRANSPORT NATIONAL		176,971,000	1,499,000,000		2,296,511,000	-	7,725,592,224			7,725,592,224	1,021,494,423
	FINALISATION DU MAILLAGE ROUTIER NATIONAL		100,000,000	-		100,000,000	-	4,724,242,220			4,724,242,220	7,395,900,224
1114-1-12-52-11	REPARATION ET PROTECTION DE PONTS	NATIONAL	30,000,000	-		30,000,000	-	-			-	30,000,000
1114-1-12-52-12	CONSTRUCTION DE LA ROUTE CARREFOUR JOFFRE-ANSE A POLEUE (RM)	NORD-OUEST	10,000,000	-		10,000,000	-	11,200,000	IED	DDH	11,200,000	11,200,000
1114-1-12-52-14	APPUI AU SECTEUR TRANSPORTS EN HAÏTI (ARTERINITE, GRAND-ANSE, OUEST, SUD SUD-EST) HA-L1014	NATIONAL	-	-		-	-	2,001,131,135	IED	DDH	2,001,131,135	2,001,131,135
1114-1-12-52-16	REHABILITATION DE LA RN1 (CONSERV-FLORANCE) - CAMP COU, VAUDREUIL...)	NATIONAL	-	-		-	-	21,500,000	IED	DDH	21,500,000	21,500,000
1114-1-12-52-18	REHABILITATION ET CONSTRUCTION DE ROUTES	NATIONAL	300,000,000	-		300,000,000	-	-			-	300,000,000
1114-1-12-52-21	REHABILITATION BNCHE, ST SAHRAEL, BARRIERE RATIANT - ETAGE 1, BNCHE, ST SAHRAEL-COPINANCEMENT (AFD) CENTRE-NORD-BOUCE METE	NORD	-	-		-	-	494,048,720	IED	DDH	494,048,720	494,048,720
1114-1-12-52-27	CONSTRUCTION DE PONTS DANS LE NORD-OUSTGAND CARREFOUR JOFFRE/PORT DE PAIX	NORD-OUEST	50,000,000	-		50,000,000	-	-			-	50,000,000
1114-1-25-31-01	PROJET DE REHABILITATION ET DE GESTION DES RISQUES ET DESASTRES	NATIONAL	-	-		-	-	170,230,000	IED	DDH	170,230,000	170,230,000
1114-1-25-31-11	PROJET D'ACCESSIBILITE ET DE RESILIENCE RURALE	NATIONAL	-	-		-	-	1,083,740,320	IED	DDH	1,083,740,320	1,083,740,320
1114-1-25-31-12	PROJET DE DEVELOPPEMENT URBAIN AD CAP HAÏTIEN	NORD	-	-		-	-	289,087,328	IED	DDH	289,087,328	289,087,328
1114-1-25-31-13	PROJET D'ACCELERATION NUMERIQUE D'HAÏTI	NATIONAL	-	-		-	-	309,254,788	IED	DDH	309,254,788	309,254,788
1114-1-25-31-14	REPARATION DES DOMMAGES SUR LA RN1 - LES CAYES-TERRE (TSP)	NATIONAL	-	-		-	-	100,000,000	IED	DDH	100,000,000	100,000,000
1114-1-25-31-22	FINALISATION DES ETUDES ET LANCEMENT D'UN APPEL D'OFFRES INTERNATIONAL POUR LE NOUVEAU PONT SUR LA GRAND-ANSE	GRAND-ANSE	-	-		-	-	100,000,000	IED	DDH	100,000,000	100,000,000
	AMELIORATION DE LA CIRCULATION URBAIN ET INTERURBAIN		-	1,499,000,000		1,499,000,000	-	361,000,000			361,000,000	1,860,000,000
1114-1-12-52-07	ENTRETIEN DE ROUTES INTERURBAINES	NATIONAL	-	500,000,000	FER	500,000,000	-	-			-	500,000,000
1114-1-12-52-09	ENTRETIEN DE ROUTES URBAINES	NATIONAL	-	670,000,000	FER	670,000,000	-	-			-	670,000,000
1114-1-12-52-10	TRAVAUX PONCTUELS D'URGENCE	NATIONAL	-	300,000,000	FER	300,000,000	-	-			-	300,000,000
1114-1-25-31-26	TRANSPORT ET CONSUCTIVITE DÉPARTEMENTALE	NATIONAL	-	-	FER	-	-	202,000,000	IED	DDH	202,000,000	202,000,000
1114-1-25-31-15	ENTRETIEN BOURG BOIS - DAMBOY/CAYES-BREME	NATIONAL	-	30,000,000	FER	30,000,000	-	-			-	30,000,000
	INTEGRATION ROUTIERE LOCALE		186,591,000	-		186,591,000	-	-			-	186,591,000
1114-1-12-52-19	CONSTRUCTION D'UN PONT LACUE A CHARFAI	SUD	31,591,000	-		31,591,000	-	-			-	31,591,000
1114-1-25-31-18	REHABILITATION DE ROUTE A CARREFOUR-TABAREE 46 (VILLAGE TARDIEN)	OUEST	23,000,000	-		23,000,000	-	-			-	23,000,000

BUDGET GÉNÉRAL DE L'EXERCICE FISCAL 2022-2023
PROGRAMME D'INVESTISSEMENT PUBLIC

CODE	PROGRAMMES ET PROJETS	LOCALISATION	TRESOR PUBLIC 2022-2023	AUTRES FINANCEMENTS INTERNES 2022-2023 (B)	SOURCE	RESSOURCES NATIONALES 2022-2023 (C+D+E)	BILATERALE 2022-2023 (F)	MULTILATERALE 2022-2023 (G)	SOURCE	TYPE	RESSOURCES EXTERNNES (F+G+H)	TOTAL PDP 2022-2023 (C+D+H)
	TOTAL		24,252,000,000	5,272,000,000		22,020,000,000	2,534,000,000	4,743,000,000			47,277,000,000	70,300,000,000
1104-4-25-06-06	REHABILITATION CARRIPIROU 44 COTES-DE-FOR	NORD-EST	30,000,000	-		30,000,000	-	-			-	60,000,000
	REHABILITATION BERKIN-JAVANAK-OUEST AITE EFAC AP 4 (COALON)		24,000,000	-		30,000,000	-	120,000,000			150,000,000	174,000,000
1104-4-25-01-06	PROJET DE CONNECTIVITE DE TRANSPORT AGRICOL DANS LA REGION DES CARABES	NATIONAL	-	-		-	-	120,000,000	DIH	DOM	120,000,000	120,000,000
1104-4-25-04-15	REHABILITATION DE LA RUE DES HAÏI A ZELMAS	OUEST	30,000,000	-		30,000,000	-	-	ND	DOM	-	30,000,000
1104-4-12-74	PROGRAMME DE RENFORCEMENT DE L'ACCES AUX SERVICES DE SANTÉ		30,000,000	-		30,000,000	-	1,000,250,700			1,000,250,700	1,030,250,700
	LUTTE CONTRE LES MALADIES ENVIRONNEMENTALES ET LES EPIDEMIES		-	-		-	-	1,000,250,700			1,000,250,700	1,000,250,700
1104-4-12-04-14	EAU POTABLE ET ASSAINISSEMENT (EPA) VILLES INTERMEDIAIRES (D (AETROUITE, NORD, NORD-EST, NORD-OUEST, SUD, SUD-EST-DE-LIHE)	NATIONAL	-	-		-	-	1,000,250,700	BD	DOM	1,000,250,700	1,000,250,700
	RENFORCEMENT ET MISE EN PLACE DE SYSTEMES DE GESTION DE DECHETS SOLIDES		30,000,000	-		30,000,000	-	270,000,000			270,000,000	300,000,000
1104-4-12-04-24	GESTION DES DECHETS SOLIDES DANS LE NORD D'HAÏTI	NORD	-	-		-	-	270,000,000	BD	DOM	270,000,000	270,000,000
1104-4-12-04-25	CURAGE ET ENTRETIEN DU RESEAU DE DRAINAGE DE LA METROPOLITAINE DU PORT-AU-PRINCE	NORD	30,000,000	-		30,000,000	-	-	ND	DOM	-	30,000,000
1104-4-12-05	PROGRAMME D'ACCROISSEMENT DE L'ELECTRICITE DU PAYS		-	-		-	270,700,100	1,510,070,000			1,780,770,100	1,780,770,100
	RENFORCEMENT DE LA CAPACITE DE PRODUCTION D'ENERGIE ELECTRIQUE		-	-		-	-	500,000,100			500,000,100	500,000,100
1104-4-12-05-70	FINANCEMENT DES MOYENS SEUX DU PROGRAMME PHARES	NATIONAL	-	-		-	-	500,000,100	BD	DOM	500,000,100	500,000,100
	ACCROISSEMENT DE LA CAPACITE DE DISTRIBUTION DE L'ENERGIE ELECTRIQUE		-	-		-	-	270,700,100			270,700,100	270,700,100
1104-4-12-05-36	REHABILITATION DU RESEAU NATIONAL DE DISTRIBUTION DE L'ELECTRICITE	NATIONAL	-	-		-	270,700,100	-	TATRAH	EMPRUNT	270,700,100	270,700,100
	AMELIORATION DE LA COMMERCIALISATION DE L'ENERGIE ELECTRIQUE		-	-		-	-	1,010,000,000			1,010,000,000	1,010,000,000
1104-4-12-05-42	INITIATION AU DEVELOPPEMENT DES ENERGIES RENOUVELABLES ET DE L'ACCES A L'ENERGIE	NATIONAL	-	-		-	-	400,000,000	DIH	DOM	400,000,000	400,000,000
1104-4-12-05-36	AMELIORER L'ACCES A L'ELECTRICITE EN HAÏTI	NATIONAL	-	-	EMPRUNT BANCAIRE	-	-	347,000,000	BD	DOM	347,000,000	347,000,000
1104-4-12-05-37	ETATS SERVICES ENERGETIQUES MODERNES POUR TOUS	NATIONAL	-	-		-	-	100,000,200	DIH	DOM	100,000,200	100,000,200
1104-4-12-05-38	1104-4-12-05-38		24,200,000,000	-		24,200,000,000	47,000,000	1,000,000,000			1,047,000,000	1,071,200,000
1104-4-12-05-39	PROGRAMME DE MODERNISATION DE L'ADMINISTRATION CENTRALE		60,000,000	-		60,000,000	-	-			-	60,000,000
	RENFORCEMENT INSTITUTIONNEL DE L'ADMINISTRATION DECENTRALISEE		60,000,000	-		60,000,000	-	-			-	60,000,000
1104-4-12-06-13	EQUIPEMENTS DU LMBTP	OUEST	25,000,000	-		25,000,000	-	-			-	25,000,000
1104-4-12-06-14	MISE EN PLACE DU LABORATOIRE DES ACIERS ET DES ESSAIS EN VILLES GRANDES	OUEST	25,000,000	-		25,000,000	-	-			-	25,000,000
1104-4-12-07	PROGRAMME DE MISE EN PLACE DES RESEAUX EN MINERAIRES ET ENERGETIQUES		20,000,000	-		20,000,000	-	-			-	20,000,000

BUDGET GÉNÉRAL DE L'EXERCICE FISCAL 2022-2023
PROGRAMME D'INVESTISSEMENT PUBLIC

CODE	PROGRAMMES ET PROJETS	LOCALISATION	TRESDOR PUBLIC 2022-2023	AUTRES FINANCEMENTS INTERNES 2022-2023 (0)	SOURCES	RESSOURCES NATIONALES 2022-2023 (C+A+B)	BILATERALE 2022-2023 (0)	MULTILATERALE 2022-2023 (0)	SOURCE	TYPE	RESSOURCES EXTERNES (D+E)	TOTAL 2022-2023 (C+E)
TOTAL			26,170,000,000	5,071,000,000		21,221,000,000	5,544,000,000	43,344,000,000			47,277,000,000	70,109,000,000
	METTRE EN VALEUR LES RESSOURCES MINIERES		20,000,000	-		20,000,000	-	-			-	20,000,000
1114-2-25-51-42	MICRO ZONAGE SISMIQUE/EXTENSION DE NOYAU D'INDICE - SECTEUR 5 (21 KM2)	OUEST	20,000,000	-		20,000,000	-	-			-	20,000,000
1114-1-36	OFFICE NATIONAL DU CADASTRE		10,000,000	-		10,000,000	-	-			-	10,000,000
1114-1-16-50	PROGRAMME DE RENFORCEMENT DE LA JUSTICE ET DE LA SECURITE		10,000,000	-		10,000,000	-	-			-	10,000,000
	RESPECT DU DROIT A LA PROPRIETE		10,000,000	-		10,000,000	-	-			-	10,000,000
1114-4-16-50-11	MONTAGE D'UN SYSTEME D'INFORMATION CADASTRALE CARREFOUR, CIRCUITS-DES-BOISQUETS, FUTON-VILLE, TABAREE, DELANS, JACMEI ET SAINT MARC	NATIONAL	10,000,000	-		10,000,000	-	-			-	10,000,000
1114-1-17	SERVICES MARITIME ET DE NAVIGATION		55,000,000	-		55,000,000	-	-			-	55,000,000
1114-1-17-50	PROGRAMME DE MISE EN PLACE DU RESEAU DE TRANSPORT NATIONAL		55,000,000	-		55,000,000	-	-			-	55,000,000
	AMELIORATION DE LA CIRCULATION URBAINE ET INTERURBAINE		55,000,000	-		55,000,000	-	-			-	55,000,000
1114-4-17-50-41	RECONSTRUCTION DES USINES	NATIONAL	20,000,000	-		20,000,000	-	-			-	20,000,000
1114-4-17-50-42	BALNAGE DE LA BAIE DE PORT AU PRINCE ET INSTALLATION DES PEUX D'ALIGNEMENT ET D'ATERROISSAGE	NATIONAL	10,000,000	-		10,000,000	-	-			-	10,000,000
1114-4-17-50-43	CONTROLE BIEN ETRE/ESQUIL ET SELECTION DU CHEMIN TRACER (TERMINAL VAREUX HOLERE (TVC) CIMENT DU SUD-OUEST)	OUEST	10,000,000	-		10,000,000	-	-			-	10,000,000
1114-1-17-44-44	CREATION D'UNITES DE SECOURS MARITIME	NATIONAL	15,000,000	-		15,000,000	-	-			-	15,000,000
1114-1-35	BUREAU DES MINES ET DE L'ENERGIE		25,000,000	-		25,000,000	-	-			-	25,000,000
1114-1-25-50	PROGRAMME DE MISE EN VALEUR DES RESSOURCES MINIERES ET ENERGETIQUES		25,000,000	-		25,000,000	-	-			-	25,000,000
	METTRE EN VALEUR LES RESSOURCES MINIERES		20,000,000	-		20,000,000	-	-			-	20,000,000
1114-1-19-50-41	PROMOTION ET RATIONALISATION DES MARAIS SALANTS DANS LES COMMUNES DE CARACOL, AQUIN (PRISE 1), BAIE DE BENNE, CORDON ET ANSE SOUS-LE-GRAND 2)	NATIONAL	20,000,000	-		20,000,000	-	-			-	20,000,000
	EXPLOITATION DURABLE DES CARRIERES		5,000,000	-		5,000,000	-	-			-	5,000,000
1114-1-19-50-44	INVENTAIRE ET VALORISATION DES SUBSTANCES NATURELLES ENTREES DANS LA FABRICATION DU CIMENT	NATIONAL	5,000,000	-		5,000,000	-	-			-	5,000,000
1114-1-27	DIRECTION NATIONALE DE L'EAU POTABLE ET DE L'ASSAINISSEMENT		77,000,000,000	-		77,000,000	147,895,624	1,186,942,942			1,334,837,670	1,411,837,670
1114-4-27-50	PROGRAMME D'EXTENSION DES SERVICES D'ALIMENTATION EN EAU POTABLE ET D'ASSAINISSEMENT		77,000,000,000	-		77,000,000	147,895,624	1,186,942,942			1,334,837,670	1,411,837,670
	CONSTRUCTION ET REHABILITATION DE RESEAUX D'EAU POTABLE		77,000,000,000	-		77,000,000	-	-			-	77,000,000
1114-2-22-50-40	REHABILITATION ET EXTENSION SAEP KENSCOFF	NORD	30,000,000	-		30,000,000	-	-	ESPAGNE	DOY	-	30,000,000
1114-2-22-50-40	REHABILITATION ET EXTENSION DE SAEP 2501 SECTION COMMUNALE DE PLATE	NORD-OUEST	15,000,000	-		15,000,000	-	-	ESPAGNE	DOY	-	15,000,000
1114-2-22-50-42	REHABILITATION ET EXTENSION DE SAEP DE LA COMMUNE DE LA TOUZE	SUD-OUEST	12,000,000	-		12,000,000	-	-	SEI	DOY	-	12,000,000
1114-2-22-50-47	MISE EN PLACE D'UN SYSTEME DE POMPAGE SOLAIRE POUR LE SAEP DE RACONDRAGE	GRANDS-ANDES	10,000,000	-		10,000,000	-	-	ESPAGNE	DOY	-	10,000,000

BUDGET GÉNÉRAL DE L'EXERCICE FISCAL 2022-2023
PROGRAMME D'INVESTISSEMENT PUBLIC

CODE	PROGRAMMES ET PROJETS	LOCALISATION	TRESOR PUBLIC 2022-2023	AUTRES FINANCEMENTS INTERNES 2022-2023 (D)	SOURCE	RESSOURCES NATIONALES 2022-2023 (D+A+E)	BILATERALE 2022-2023 (D)	MULTILATERALE 2022-2023 (E)	SOURCE	TYPE	RESSOURCES EXTERNES (D+E)	TOTAL PP 2022-2023 (G+C+E)
TOTAL			26.259.508,000	7.875.000,000		34.134.508,000	3.214.800,000	43.761.000,000			47.277.000,000	79.240.000,000
1114-2-21-55-55	REHABILITATION EXTENSION SAEZ CIBAO BELLE ANSE	SUD-EST	10.000,000	-		10.000,000	-	-	ESPAGNE	DOU	-	10.000,000
	CONSTRUCTION DE SAEZ A MARCAND POSTE FERRET		-	-		-	197.895,624	1.862.642,042			1.854.297,674	1.254.297,674
1114-2-21-55-57	EAU POTABLE ET ASSAINISSEMENT DURABLES EN MILIEU RURAL ET PETITES VILLES	NATIONAL	-	-		-	-	870.974,388	BOI	DOU	870.974,388	870.974,388
1114-2-21-55-58	PROJET D'EAU ET D'ASSAINISSEMENT A PUEI-AU-FINCHOU	OUEST	-	-		-	-	314.987,838	BOI	DOU	314.987,838	314.987,838
1114-2-21-55-54	PROGRAMME EAU ASSAINISSEMENT ET HYGIENE URBAIN	NATIONAL	-	-		-	150.000,000	-	USA	DOU	150.000,000	150.000,000
1114-2-21-55-55	PROJET EAU POTABLE ET ASSAINISSEMENT DANS LA COMMUNE DE LAUREL	SUD-EST	-	-		-	-	17.895,634	FRANCE	DOU	17.895,634	17.895,634
	1115. MINISTÈRE DU COMMERCE ET DE L'INDUSTRIE (MCI)		140.800.000,000	-		140.800.000	111.295.259	187.297,454			298.292,395	480.155,434
	1115-1 SERVICES INTERNES		140.800.000,000	-		140.800.000	111.295.259	187.297,454			298.292,395	480.155,434
	1115-1-11. DIRECTION GÉNÉRALE DES SERVICES INTERNES		140.800.000,000	-		140.800.000	111.295.259	187.297,454			298.292,395	480.155,434
	1115-1-21-55. PROGRAMME DE REVISION DU CADRE LEGAL		30.000,000	-		30.000,000	-	-			-	30.000,000
	MODERNISATION DU CADRE LEGAL DES AFFAIRES		30.000,000	-		30.000,000	-	-			-	30.000,000
1115-1-21-55-11	MODERNISATION DU CADRE JURIDIQUE DES AFFAIRES	NATIONAL	10.000,000	-		10.000,000	-	-			-	10.000,000
1115-1-21-55-12	PROGRAMME DE MISE EN PLACE D'UNE GOUVERNANCE ACTIVE POUR UNE CROISSANCE ECONOMIQUE ACCÉLÉRÉE ET		112.800.000,000	-		112.800,000	111.295,259	187,297,454			298,292,395	454,292,345
	APPUI A L'INVESTISSEMENT PRIVE		112.800.000,000	-		112.800,000	111,295,259	187,297,454			298,292,395	454,292,345
1115-1-21-55-11	MISE EN PLACE DU CENTRE DE DEVELOPPEMENT DE L'ENTREPRISE ET DE L'ENTREPRENEURIAAT-COGE	NATIONAL	10.000,000	-		10.000,000	-	-			-	10.000,000
1115-1-21-55-12	MISE EN ŒUVRE D'ACTIVITES DE RENFORCEMENT A LA CREATION ET A LA GESTION DES ENTREPRISES	NATIONAL	11.000,000	-		11.000,000	-	-			-	11.000,000
1115-1-21-55-13	APPUI A LA FORMALISATION ET CAPITALISATION DE 2000 MICRO-ENTREPRISES RECENSEES SUR L'ENSEMBLE DU TERRITOIRE	NATIONAL	30.000,000	-		30.000,000	-	-			-	30.000,000
1115-1-21-55-25	PROGRAMME D'APPUI A L'ENTREPRENEURIAAT DE LA JEUNESSE	NATIONAL	50.000,000	-		50.000,000	-	-			-	50.000,000
1115-1-21-55-26	PROGRAMME D'APPUI AUX CASSAS POPULAIRES (LE LEVIER)	OUEST	-	-		-	1.895,939	-	FRANCE	DOU	1.895,939	1.895,939
1115-1-21-55-27	PROGRAMME RELANCE ECONOMIQUE ET ACCES AUX MARCHES	NATIONAL	-	-		-	150.000,000	-	USA	DOU	150.000,000	150.000,000
1115-1-21-55-28	APPUI A L'ENTREPRENEURIAAT FÉMININ	NATIONAL	10.000,000	-		10.000,000	-	-			-	10.000,000
1115-1-21-55-30	PROJET D'APPUI AU DEVELOPPEMENT DU SECTEUR PRIVE PAR LA PROMOTION DES INVESTISSEMENTS	NATIONAL	-	-		-	-	181,297,456	BOI	DOU	181,297,456	181,297,456
1115-1-11-54	PROGRAMME D'APPUI AU DEVELOPPEMENT INDUSTRIEL		15.840,029	-		15.840,029	-	-			-	15.840,029
	AMENAGEMENT DES ZONES INDUSTRIELLES MANUFACTURIERES		15.840,029	-		15.840,029	-	-			-	15.840,029
1115-1-12-54-24	AMENAGEMENT DE L'ESTRIE NORD DU PARC INDUSTRIEL DE PROCELTAIN (PM)	OUEST	15.840,029	-		15.840,029	-	-			-	15.840,029
	1116. MINISTÈRE DE L'ENVIRONNEMENT		178.000.000	-		178.000.000	209.479,254	471.202,596			680.681,850	1.001.402,249
	1116-1 SERVICES INTERNES		178.000.000	-		178.000.000	209.479,254	471.202,596			680.681,850	1.001.402,249
	1116-1-11. DIRECTION GÉNÉRALE DES SERVICES INTERNES		178.000.000	-		178.000.000	209.479,254	471.202,596			680.681,850	1.001.402,249

BUDGET GÉNÉRAL DE L'EXERCICE FISCAL 2022-2023
PROGRAMME D'INVESTISSEMENT PUBLIC

CODE	PROGRAMMES ET PROJETS	LOCALISATION	TRESOR PUBLIC 2022-2023	AUTRES FINANCEMENTS INTERNES 2022-2023 (€)	SOURCE	RESSOURCES NATIONALES 2022-2023 (C+A+B)	BUDGETAIRE 2022-2023 (D)	MULTI-ANAL 2022-2023 (E)	SOURCE	TYPE	RESSOURCES EXTERNES (F+G+H)	TOTAL PP 2022-2023 (I=C+K)
TOTAL			26.251.000,000	2.673.000,000		32.923.000,000	3.263.000,000	41.343.000,000			47.377.000,000	78.900.000,000
1116-11-51	PROGRAMME DE GESTION DE L'ENVIRONNEMENT		35.000,000	-		35.000,000	-	-			-	35.000,000
	GESTION ET DEVELOPPEMENT DES USAGES DU BUIS		35.000,000	-		35.000,000	-	-			-	35.000,000
1116-12-51-43	CAMPAGNE NATIONALE DE REBOISEMENT	NATIONAL	20.000,000	-		20.000,000	-	-			-	20.000,000
1116-12-51-22	GESTION ET PREL EN COMPTE DES ACTIVITES DES CENTRES DE FORMATION AGRIQUE	NATIONAL	15.000,000	-		15.000,000	-	-			-	15.000,000
1116-13-51	PROGRAMME DE GESTION DES BASSINS VERSANTS		42.000,000	-		42.000,000	388.478,254	474.903,000			864.463,254	926.463,254
	PROTECTION DES BASSINS VERSANTS		42.000,000	-		42.000,000	388.478,254	474.903,000			864.463,254	926.463,254
1116-12-51-18	GESTION DES CRUES ET PROTECTION DE LA POPULATION CONTRE LES INONDATIONS PRECOCE	NATIONAL	15.000,000	-		15.000,000	-	-			-	15.000,000
1116-12-51-37	DEVALOISATION DES SOUS-CRUES AU ESPRITES EN MILIEU RURAL	NATIONAL	7.000,000	-		7.000,000	-	-			-	7.000,000
1116-12-51-46	PROTECTION DE LA VILLE DE GROSBOIS	ARTHOISE	15.000,000	-		15.000,000	-	-			-	15.000,000
1116-13-51-42	PROGRAMME D'ATTENUATION DES CATASTROPHES NATURELLES II	NATIONAL	-	-		-	-	474.903,000	SDI	DDN	474.903,000	474.903,000
1116-13-51-43	GESTION INTEGREE DU BASSIN VERSANT DE LA LAVINE DU SUD	SDI	10.000,000	-		10.000,000	-	-			-	10.000,000
1116-13-51-44	REHABILITATION ENVIRONNEMENTALE DE LA COMMUNE DE PUIT DE NIPPES ET DE LIEVRE-POISSONNIERE	NIPPES	5.000,000	-		5.000,000	-	-			-	5.000,000
1116-13-51-45	REHABILITATION ENVIRONNEMENTALE DES COMMUNES DU DEPARTEMENT DE SUD (AQUENET ET JEAN DU SUD-POISSONNIERE)	GD	5.000,000	-		5.000,000	-	-			-	5.000,000
1116-13-51-48	REHABILITATION ENVIRONNEMENTALE DE LA COMMUNE DE CAYEN JACMET, LOCALITE CAPROUGE ET GAILLARD	SEDIANT	5.000,000	-		5.000,000	-	-	SDI	DDN	-	5.000,000
1116-13-51-51	PROJET ENVIRONNEMENT- RESSOURCES NATURELLES DANS LE GRAND SUD	NATIONAL	-	-		-	388.478,254	-	FINANCE	DDN	388.478,254	388.478,254
1116-17-51	PROGRAMME DE MISE EN PLACE D'UNE GOUVERNANCE ACTIVE POUR UNE CROISSANCE ECONOMIQUE ACCELEREE ET		35.000,000	-		35.000,000	-	-			-	35.000,000
	APPUI A L'INVESTISSEMENT PRIVE		35.000,000	-		35.000,000	-	-			-	35.000,000
1116-13-51-45	DYNAMISATION DES DIRECTIONS DEPARTEMENTALES	NATIONAL	15.000,000	-		15.000,000	-	-			-	15.000,000
1116-13-51-48	GESTION ET TRANSFORMATION DES DECHETS SOLIDES	NATIONAL	20.000,000	-		20.000,000	-	-			-	20.000,000
1116-17-51	PROGRAMME DE MODERNISATION DE L'ADMINISTRATION CENTRALE		20.000,000	-		20.000,000	-	-			-	20.000,000
	REINFORCEMENT INSTITUTIONNEL DE L'ADMINISTRATION CENTRALE		20.000,000	-		20.000,000	-	-			-	20.000,000
1116-12-51-47	LUTTE CONTRE LE CHANGEMENT CLIMATIQUE	NATIONAL	10.000,000	-		10.000,000	-	-			-	10.000,000
1116-12-51-29	CAMPAGNE DE SENSIBILISATION ET EDUCATION RELATIVE A L'ENVIRONNEMENT (PAC)	NATIONAL	5.000,000	-		5.000,000	-	-			-	5.000,000
1116-13-51-21	REDYNAMISATION DU CORPS DE VULNERABILITE ENVIRONNEMENTALE	NATIONAL	9.000,000	-		9.000,000	-	-			-	9.000,000
1116-12-51-12	APPUI A LA DIRECTION DES ZONES COSTIERES	NATIONAL	9.000,000	-		9.000,000	-	-			-	9.000,000

**BUDGET GÉNÉRAL DE L'EXERCICE FISCAL 2022-2023
PROGRAMME D'INVESTISSEMENT PUBLIC**

CODE	PROGRAMMES ET PROJETS	LOCALISATION	TRESOR PUBLIC 2022-2023	AUTRES FINANCEMENT S'INTERVENANT 2022-2023 (B)	SOURCE	RESSOURCES NATIONALES 2022-2023 (C+A+B)	BILATERALE 2022-2023 (D)	MULTILATERALE E 2022-2023 (E)	SOURCE	TYPE	RESSOURCES EXTERNNES (D+E+F)	TOTAL PIP 2022-2023 (G+H+I)
	TOTAL		26,200,000,000	5,472,000,000		31,672,000,000	2,514,000,000	41,783,000,000			47,277,000,000	78,949,000,000
1106-4-12-04-23	APPEL AU BUREAU NATIONAL D'EVALUATION ENVIRONNEMENTALE (BNEE)	NATIONAL	5,000,000	-		5,000,000	-	-			-	5,000,000
1117	MINISTÈRE DU TOURISME		15,000,000	20,000,000		35,000,000	-	20,000,000,000			20,000,000	55,000,000
1117-1	SERVICES INTERNES		15,000,000	20,000,000		35,000,000	-	20,000,000,000			20,000,000	55,000,000
1117-1-01	DIRECTION GÉNÉRALE DES SERVICES INTERNES		15,000,000	20,000,000		35,000,000	-	20,000,000,000			20,000,000	55,000,000
1117-1-12-00	PROGRAMME DE MODERNISATION DE L'ADMINISTRATION CENTRALE		15,000,000	20,000,000		35,000,000	-	-			-	35,000,000
	RENFORCEMENT INSTITUTIONNEL DE L'ADMINISTRATION CENTRALE		15,000,000	20,000,000		35,000,000	-	-			-	35,000,000
1117-4-12-06-13	MISE EN PLACE DU SYSTEME D'INFORMATION S STATISTIQUES TOURISTIQUES (SIT) (Phase II)	NATIONAL	7,000,000	-		7,000,000	-	-			-	7,000,000
1117-4-12-06-17	MISE EN PLACE DU LINDTE DE PASSATION DE MARCHES	OUEST	3,000,000	-		3,000,000	-	-			-	3,000,000
1117-4-12-06-19	MISE EN PLACE DU BUREAU DE MARKETING ET DE LA PROMOTION TOURISTIQUE (MISE EN PLACE DU BUREAU DES EVENEMENTS - SENSIBILISATION DE LA POPULATION A CAUSE DU TOURISME)	OUEST	-	20,000,000	FDT	20,000,000	-	-			-	20,000,000
1117-4-12-06-20	MISE EN PLACE DE CENTRES D'ACCUEIL DANS LES REGIONS TOURISTIQUES (NORD, SUD, OUEST, SUD-EST)	OUEST	3,000,000	-		3,000,000	-	-			-	3,000,000
1117-1-12-01	PROGRAMME D'APPEL AU DEVELOPPEMENT DU TOURISME		-	240,000,000		240,000,000	-	150,000,000,000			150,000,000	390,000,000
	DEVELOPPEMENT DU TOURISME BALNEAIRE		-	240,000,000		240,000,000	-	150,000,000,000			150,000,000	390,000,000
1117-4-12-01-14	PROMOTION DU TOURISME (PHASE II)	NATIONAL	-	200,000,000	FDT	200,000,000	-	-			-	200,000,000
1117-4-12-01-40	RENOVATION DES SITES TOURISTIQUES (SUD-EST, CENTRE, ARIBONITE, GRAND-ANSE NORD, NORD-EST, SUD, NIPPES, OUEST)	NATIONAL	-	40,000,000	FDT	40,000,000	-	-			-	40,000,000
1117-4-12-01-45	EVALUATION DES IMPACTS SUR LES SITES TOURISTIQUES + FRONT DE MER DES CAYES + SUR LES PNE DU SUD	SUD	-	-		-	-	10,000,000	BID	DON	10,000,000	10,000,000
11	SECURITE POLITIQUE		7,966,975,969	-		7,966,975,969	-	-			-	7,966,975,969
1211	MINISTÈRE DE LA JUSTICE, ET DE LA SECURITE PUBLIQUE (MJP)		5,715,308,247	-		5,715,308,247	-	-			-	5,715,308,247
1211-1	SERVICES INTERNES		267,308,247	-		267,308,247	-	-			-	267,308,247
1211-1-01	DIRECTION GÉNÉRALE DES SERVICES INTERNES		267,308,247	-		267,308,247	-	-			-	267,308,247
1211-1-12-00	PROGRAMME DE MODERNISATION DE L'ADMINISTRATION CENTRALE		45,000,000	-		45,000,000	-	-			-	45,000,000
	RENFORCEMENT INSTITUTIONNEL DE L'ADMINISTRATION CENTRALE		45,000,000	-		45,000,000	-	-			-	45,000,000
1211-4-12-06-15	MODERNISATION DE L'ÉTAT CIVIL	NATIONAL	15,000,000	-		15,000,000	-	-			-	15,000,000
1211-4-12-06-16	APPEL AU RENFORCEMENT INSTITUTIONNEL DU MJP	OUEST	50,000,000	-		50,000,000	-	-			-	50,000,000
1211-1-17-01	PROGRAMME DE RENFORCEMENT DE L'ADMINISTRATION DE LA JUSTICE ET DE LA SECURITE		46,278,004	-		46,278,004	-	-			-	46,278,004
	RENFORCEMENT DE RESEAU DE TRIBUNAUX		46,278,004	-		46,278,004	-	-			-	46,278,004
1211-1-12-01-13	CONSTRUCTION D'UNE COUR D'APPEL A BICHSE	CENTRE	21,000,000	-		21,000,000	-	-			-	21,000,000
1211-1-12-01-14	REHABILITATION DU TRIBUNAL DE PREMIERE INSTANCE DE ANSE A VEAU	NIPPES	10,000,000	-		10,000,000	-	-			-	10,000,000
1211-1-12-01-14	REHABILITATION DU TRIBUNAL DE PREMIERE INSTANCE DE BREME	GRAND-ANSE	14,820,100	-		14,820,100	-	-			-	14,820,100
1211-1-12-01-21	REHABILITATION DU TRIBUNAL DE PREMIERE INSTANCE DE JACHEL	SUD-EST	16,735,994	-		16,735,994	-	-			-	16,735,994

BUDGET GÉNÉRAL DE L'EXERCICE FISCAL 2022-2023
PROGRAMME D'INVESTISSEMENT PUBLIC

CODE	PROGRAMMES ET PROJETS	LOCALISATION	TRÉSOR PUBLIC 2022-2023	AUTRES FINANCEMENT INTERNES 2022-2023 (B)	SOURCE	RESSOURCES NATIONALES 2022-2023 (C+D+E)	BILATÉRALE 2022-2023 (G)	MULTILATÉRALE 2022-2023 (H)	SOURCE	TYPE	RESSOURCES EXTERNES (F+D+H)	TOTAL FIP 2022-2023 (C+D+G+H)
	TOTAL		26,294,000,000	5,372,000,000		37,035,000,000	2,214,000,000	45,763,000,000			47,277,000,000	79,310,000,000
1211-1-02-01	PROGRAMME DE MODERNISATION DE L'ADMINISTRATION DECONCENTRÉE		120,000,000	-		120,000,000	-	-			-	120,000,000
	CONSTRUCTION ET EQUIPEMENT DES CENTRES ADMINISTRATIFS		120,000,000	-		120,000,000	-	-			-	120,000,000
1211-4-12-02-03	CONSTRUCTION DE COMPLEXES ADMINISTRATIFS (TRIBUNAUX DE PAIX, ONI ET ODC) A LA VICTOIRE	NORD	10,000,000	-		10,000,000	-	-			-	10,000,000
1211-4-12-02-04	CONSTRUCTION DE COMPLEXES ADMINISTRATIFS (TRIBUNAUX DE PAIX, ONI ET ODC) A DUNDON	NORD	7,000,000	-		7,000,000	-	-			-	7,000,000
1211-4-12-02-05	CONSTRUCTION DE COMPLEXES ADMINISTRATIFS (TRIBUNAUX DE PAIX, ONI ET ODC) A MANGABE	CENTRE	3,000,000	-		3,000,000	-	-			-	3,000,000
1211-4-12-02-20	CONSTRUCTION DE BATIMENT ADMINISTRATIF (TRIBUNAUX DE PAIX, ONI ET ODC) A GRAND RIVER DU NORD	NORD	13,010,000	-		13,010,000	-	-			-	13,010,000
1211-4-12-02-21	CONSTRUCTION DE BATIMENT ADMINISTRATIF (TRIBUNAUX DE PAIX, ONI ET ODC) A TROMBONG	CENTRE	7,500,228	-		7,500,228	-	-			-	7,500,228
1211-4-12-02-22	CONSTRUCTION DE BATIMENT ADMINISTRATIF (TRIBUNAUX DE PAIX, ONI ET ODC) A TROMBONG	CENTRE	7,500,228	-		7,500,228	-	-			-	7,500,228
1211-4-12-02-23	CONSTRUCTION DE BATIMENT ADMINISTRATIF (TRIBUNAUX DE PAIX, ONI ET ODC) A LAMBE	NORD	4,000,000	-		4,000,000	-	-			-	4,000,000
1211-4-12-02-25	CONSTRUCTION DE BATIMENT ADMINISTRATIF (TRIBUNAUX DE PAIX, ONI ET ODC) A LEROUANE	OUEST	14,704,640	-		14,704,640	-	-			-	14,704,640
1211-4-12-02-26	CONSTRUCTION DE BATIMENT ADMINISTRATIF (TRIBUNAUX DE PAIX, ONI ET ODC) A MANGABE	ARTHOISE	11,499,314	-		11,499,314	-	-			-	11,499,314
1211-4-12-02-27	CONSTRUCTION DE BATIMENT ADMINISTRATIF (TRIBUNAUX DE PAIX, ONI ET ODC) A HATHI CHEVREAU	ARTHOISE	11,499,314	-		11,499,314	-	-			-	11,499,314
1211-4-12-02-31	REHABILITATION (TRIBUNAUX DE PAIX, ONI ET ODC) A DAME-MARIE	GRAND-ANGÉ	10,000,000	-		10,000,000	-	-			-	10,000,000
1211-4-12-02-32	CONSTRUCTION DE COMPLEXES ADMINISTRATIFS (TRIBUNAUX DE PAIX, ONI ET ODC) A L'ESTÈRE	ARTHOISE	10,000,000	-		10,000,000	-	-			-	10,000,000
1211-4-12-02-33	CONSTRUCTION DE BATIMENT ADMINISTRATIF (TRIBUNAUX DE PAIX, ONI ET ODC) A MARIÉ-BOULE	SUD-EST	7,000,000	-		7,000,000	-	-			-	7,000,000
1211-4-12-02-34	REHABILITATION (TRIBUNAUX DE PAIX, ONI ET ODC) A CÔTES DE FER	SUD-EST	11,200,010	-		11,200,010	-	-			-	11,200,010
1211-4-12-02-35	CONSTRUCTION DE BATIMENT ADMINISTRATIF (TRIBUNAUX DE PAIX, ONI ET ODC) A QUARANTE ANOIN	SUD-EST	7,500,000	-		7,500,000	-	-			-	7,500,000
1211-1	SERVICES EXTERNES		5,450,000,000	-		5,450,000,000	-	-			-	5,450,000,000
1211-1-05	POLICE NATIONALE D'HAÏTI		5,450,000,000	-		5,450,000,000	-	-			-	5,450,000,000
1211-2-14-00	PROGRAMME DE MODERNISATION DE L'ADMINISTRATION CENTRALE		5,450,000,000	-		5,450,000,000	-	-			-	5,450,000,000
1211-2-14-01	PROGRAMME DE RENFORCEMENT DE L'ADMINISTRATION DE LA JUSTICE ET DE LA SÉCURITÉ		5,450,000,000	-		5,450,000,000	-	-			-	5,450,000,000
	RENFORCEMENT DU RESEAU D'INFRASTRUCTURES DE MAINTIEN DE L'ORDRE		5,450,000,000	-		5,450,000,000	-	-			-	5,450,000,000
1211-2-04-01-13	APPUI A LA POLICE RENFORCEMENT DES CAPACITES D'INTERVENTION DE LA POLICE NATIONALE (PNI)	NATIONAL	5,200,000,000	-		5,200,000,000	-	-			-	5,200,000,000
1211-2-04-01-21	RENFORCEMENT DE LA PRÉVISION DE SANTÉ A LA POLICE NATIONALE D'HAÏTI	OUEST	250,000,000	-		250,000,000	-	-			-	250,000,000
1212	MINISTÈRE DES AFFAIRES ÉTRANGÈRES ET ÉTRANGÈRES		20,000,000	-		20,000,000	-	-			-	20,000,000
1212-1	SERVICES INTERNES		20,000,000	-		20,000,000	-	-			-	20,000,000
1212-1-12	DIRECTION GÉNÉRALE DES SERVICES INTERNES		20,000,000	-		20,000,000	-	-			-	20,000,000
1212-1-12-06	PROGRAMME DE MODERNISATION DE L'ADMINISTRATION CENTRALE		20,000,000	-		20,000,000	-	-			-	20,000,000

**BUDGET GÉNÉRAL DE L'EXERCICE FISCAL 2022-2023
PROGRAMME D'INVESTISSEMENT PUBLIC**

CODE	PROGRAMMES ET PROJETS	LOCALISATION	TRESOR PUBLIC 2022-2023	AUTRES FINANCEMENT S'INTERNES 2022-2023 (B)	SOURCE	RESSOURCES NATIONALES 2022-2023 (C=A+B)	BILATERALE 2022-2023 (D)	MULTILATERAL 2022-2023 (E)	SOURCE	TYPE	RESSOURCES EXTERNNES (F=D+E)	TOTAL PIP 2022-2023 (G=C+F)
	TOTAL		26,250,000,000	5,671,000,000		31,921,000,000	2,514,000,000	43,787,000,000			47,277,000,000	79,200,000,000
	RENFORCEMENT INSTITUTIONNEL DE L'ADMINISTRATION CENTRALE		25,000,000	-		25,000,000	-	-			-	25,000,000
1212-4-42-58-44	CREATION DE L'OBSERVATOIRE NATIONAL DE LA DIASPORA HAÏTIENNE	NATIONAL	10,000,000	-		10,000,000	-	-			-	10,000,000
1212-4-42-58-45	CARTOGRAPHIE DES ASSOCIATIONS / ORGANISATIONS DE LA DIASPORA	NATIONAL	10,000,000	-		10,000,000	-	-			-	10,000,000
1212	MINISTÈRE DES AFFAIRES ÉTRANGÈRES		219,500,000	-		219,500,000	-	-			-	219,500,000
1212-1	SERVICES INTERNES		219,500,000	-		219,500,000	-	-			-	219,500,000
1212-1-12	DIRECTION GÉNÉRALE DES SERVICES INTERNES		219,500,000	-		219,500,000	-	-			-	219,500,000
1212-1-12-56	PROGRAMME DE MODERNISATION DE L'ADMINISTRATION CENTRALE		219,500,000	-		219,500,000	-	-			-	219,500,000
	RENFORCEMENT INSTITUTIONNEL DE L'ADMINISTRATION CENTRALE		219,500,000	-		219,500,000	-	-			-	219,500,000
1212-4-42-58-41	REHABILITATION DE SALONS DIPLOMATIQUES	OUEST	10,000,000	-		10,000,000	-	-			-	10,000,000
1212-4-42-58-43	RENFORCEMENT DU SYSTÈME DE GESTION DE LA DOCUMENTATION DU MINISTÈRE DES AFFAIRES ÉTRANGÈRES	OUEST	10,000,000	-		10,000,000	-	-			-	10,000,000
1212-4-42-58-43	ACQUISITION OU CONSTRUCTION D'UN BATIMENT DEVANT LOGER LE CONSULAT GÉNÉRAL D'HAÏTI À AGADU	NATIONAL	480,000,000	-		480,000,000	-	-			-	480,000,000
1212-1	LA PRIMAIRE		450,000,000	-		450,000,000	-	-			-	450,000,000
1212-1	SERVICES INTERNES		450,000,000	-		450,000,000	-	-			-	450,000,000
1212-1-12	ADMINISTRATION GÉNÉRALE		450,000,000	-		450,000,000	-	-			-	450,000,000
1212-1-12-56	PROGRAMME DE MODERNISATION DE L'ADMINISTRATION CENTRALE		450,000,000	-		450,000,000	-	-			-	450,000,000
	RENFORCEMENT INSTITUTIONNEL DE L'ADMINISTRATION CENTRALE		450,000,000	-		450,000,000	-	-			-	450,000,000
1212-4-42-58-46	PROGRAMME DE MODERNISATION DE L'ÉTAT PNE-2023	NATIONAL	50,000,000	-		50,000,000	-	-			-	50,000,000
1212-4-42-58-53	AJOUT AU RENFORCEMENT DES STRUCTURES DU SECRETARIAT GÉNÉRAL	OUEST	100,000,000	-		100,000,000	-	-			-	100,000,000
1212-2	SERVICES EXTERNES		200,000,000	-		200,000,000	-	-			-	200,000,000
1212-2-12	COMMISSION NATIONALE DE PASSATION DE MARCHÉS		200,000,000	-		200,000,000	-	-			-	200,000,000
1212-2-12-56	PROGRAMME DE MODERNISATION DE L'ADMINISTRATION CENTRALE		200,000,000	-		200,000,000	-	-			-	200,000,000
	RENFORCEMENT INSTITUTIONNEL DE L'ADMINISTRATION CENTRALE		200,000,000	-		200,000,000	-	-			-	200,000,000
1212-4-42-58-44	CONSTRUCTION D'UN NOUVEAU LOCAL POUR LA CMAP	OUEST	300,000,000	-		300,000,000	-	-			-	300,000,000
1212	MINISTÈRE DE L'INTÉRIEUR ET DES COLLECTIVITÉS DÉPARTAMENTALES		772,117,556	-		772,117,556	-	-			-	772,117,556
1212-1	SERVICES INTERNES		772,117,556	-		772,117,556	-	-			-	772,117,556
1212-1-12	DIRECTION GÉNÉRALE DES SERVICES INTERNES		772,117,556	-		772,117,556	-	-			-	772,117,556
1212-1-12-56	PROGRAMME DE MODERNISATION DE L'ADMINISTRATION RECENTRÉE		448,127,670	-		448,127,670	-	-			-	448,127,670
	RENFORCEMENT INSTITUTIONNEL DE L'ADMINISTRATION RECENTRÉE		448,127,670	-		448,127,670	-	-			-	448,127,670
1212-4-42-58-41	CONSTRUCTION D'UN BUREAU D'IMMIGRATION ET D'ÉMIGRATION AUX GONAÏVES	ARTIBONITE	1,594,175	-		1,594,175	-	-			-	1,594,175
1212-4-42-58-42	CONSTRUCTION D'UN BUREAU D'IMMIGRATION ET D'ÉMIGRATION À JACMEL	SUD-EST	1,600,000	-		1,600,000	-	-			-	1,600,000
1212-4-42-58-43	REHABILITATION DU BUREAU CENTRAL D'IMMIGRATION ET D'ÉMIGRATION DE LAÏTTE	OUEST	2,785,121	-		2,785,121	-	-			-	2,785,121

BUDGET GÉNÉRAL DE L'EXERCICE FISCAL 2022-2023
PROGRAMME D'INVESTISSEMENT PUBLIC

CODE	PROGRAMMES ET PROJETS	LOCALISATION	TRESOR PUBLIC 2022-2023	AUTRES FINANCEMENT INTERNES 2022-2023 (B)	SOURCE	RESSOURCES NATIONALES 2022-2023 (C)+A+B	BILATERAL E 2022-2023 (D)	MULTILATERAL E 2022-2023 (E)	SOURCE	TYPE	RESSOURCES EXTERNES (F+B+E)	TOTAL PP (D+C+F)
	TOTAL		16,290,000,000	6,073,000,000		10,217,000,000	4,014,000,000	2,761,000,000			67,277,000,000	78,000,000,000
1204-1-12-00-10	CONSTRUCTION DU BUREAU DE LA VICE-DELEGATION DE COTEAUX (ETUDES ET CONSTRUCTION)	SUD	15,000,000	-		15,000,000	-	-			-	15,000,000
1204-1-12-00-20	RENFORCEMENT DES DELEGATIONS ET DES VICE-DELEGATIONS	NATIONAL	14,000,000	-		14,000,000	-	-			-	14,000,000
1204-1-12-01-20	CONSTRUCTION DU BUREAU D'ADMINISTRATION DE LA 8EME SECTION NOLT (PLAIE)	NORD	6,707,500	-		6,707,500	-	-			-	6,707,500
1204-1-12-01-30	CONSTRUCTION DU BUREAU D'ADMINISTRATION DE LA 1ERE SECTION PALMA (OISE-A-GALETTE)	OUEST	7,554,516	-		7,554,516	-	-			-	7,554,516
1204-1-12-01-04	CONSTRUCTION DU BUREAU D'ADMINISTRATION DE LA 1ERE SECTION DEMAN (FORT LIBERTÉ)	NORD-EST	3,701,000	-		3,701,000	-	-			-	3,701,000
1204-1-12-01-35	CONSTRUCTION DU BUREAU D'ADMINISTRATION DE LA 3EME SECTION LOUREAU (FORT LIBERTÉ)	NORD-EST	3,000,000	-		3,000,000	-	-			-	3,000,000
1204-1-12-01-36	CONSTRUCTION DU BUREAU D'ADMINISTRATION DE LA 1ERE SECTION FOND-PALMISTE (CHANTAL)	SUD	5,230,501	-		5,230,501	-	-			-	5,230,501
1204-1-12-01-08	CONSTRUCTION DU BUREAU D'ADMINISTRATION DE LA 2EME SECTION GUYANAISE (JEAN-BAPTISTE)	NORD-OUEST	7,011,194	-		7,011,194	-	-			-	7,011,194
1204-1-12-01-04	CONSTRUCTION DU BUREAU D'ADMINISTRATION DE LA 8EME SECTION FOND-BLOND (DANSE) (BOISSE)	GRAND-ANSE	7,032,079	-		7,032,079	-	-			-	7,032,079
1204-1-12-00-05	FONDS LOCAUX D'AMENAGEMENT ET DE DEVELOPPEMENT DU TERRITOIRE DES COMMUNES DU DEPARTEMENT DE L'ARTIBONITE	ARTIBONITE	43,000,000	-		43,000,000	-	-			-	43,000,000
1204-1-12-00-06	FONDS LOCAUX D'AMENAGEMENT ET DE DEVELOPPEMENT DU TERRITOIRE DES COMMUNES DU DEPARTEMENT DU CENTRE	CENTRE	33,000,000	-		33,000,000	-	-			-	33,000,000
1204-1-12-00-07	FONDS LOCAUX D'AMENAGEMENT ET DE DEVELOPPEMENT DU TERRITOIRE DES COMMUNES DU DEPARTEMENT DE LA GRAND-ANSE	GRAND-ANSE	47,000,000	-		47,000,000	-	-			-	47,000,000
1204-1-12-00-08	FONDS LOCAUX D'AMENAGEMENT ET DE DEVELOPPEMENT DU TERRITOIRE DES COMMUNES DU DEPARTEMENT DES NIFFES	NIFFES	37,000,000	-		37,000,000	-	-			-	37,000,000
1204-1-12-00-09	FONDS LOCAUX D'AMENAGEMENT ET DE DEVELOPPEMENT DU TERRITOIRE DES COMMUNES DU DEPARTEMENT DU NORD	NORD	82,000,000	-		82,000,000	-	-			-	82,000,000
1204-1-12-00-10	FONDS LOCAUX D'AMENAGEMENT ET DE DEVELOPPEMENT DU TERRITOIRE DES COMMUNES DU DEPARTEMENT DU NORD-OUEST	NORD-OUEST	40,000,000	-		40,000,000	-	-			-	40,000,000
1204-1-12-00-11	FONDS LOCAUX D'AMENAGEMENT ET DE DEVELOPPEMENT DU TERRITOIRE DES COMMUNES DU DEPARTEMENT DU NORD-EST	NORD-EST	36,000,000	-		36,000,000	-	-			-	36,000,000
1204-1-12-00-12	FONDS LOCAUX D'AMENAGEMENT ET DE DEVELOPPEMENT DU TERRITOIRE DES COMMUNES DU DEPARTEMENT DE L'OUEST	OUEST	112,000,000	-		112,000,000	-	-			-	112,000,000
1204-1-12-00-13	FONDS LOCAUX D'AMENAGEMENT ET DE DEVELOPPEMENT DU TERRITOIRE DES COMMUNES DU DEPARTEMENT DU SUD	SUD	69,000,000	-		69,000,000	-	-			-	69,000,000
1204-1-12-00-14	FONDS LOCAUX D'AMENAGEMENT ET DE DEVELOPPEMENT DU TERRITOIRE DES COMMUNES DU DEPARTEMENT DU SUD-EST	SUD-EST	36,000,000	-		36,000,000	-	-			-	36,000,000
1204-1-12-01	PROGRAMME DE RECENTRALISATION		11,555,517	-		11,555,517	-	-			-	11,555,517
	CONSTRUCTION ET EQUIPEMENT DE CENTRES ADMINISTRATIFS		11,555,517	-		11,555,517	-	-			-	11,555,517
1204-1-12-01-18	CONSTRUCTION DU BUREAU D'ADMINISTRATION DE LA 1ERE SECTION COMMUNALE DE L'ARCOBERT (VERRETTES)	ARTIBONITE	8,401,917	-		8,401,917	-	-			-	8,401,917
1204-1-12-01-24	CONSTRUCTION DU BUREAU D'ADMINISTRATION DE LA 1ERE SECTION COMMUNALE MARTINEAU (LACHAPLLE)	ARTIBONITE	3,153,600	-		3,153,600	-	-			-	3,153,600
1204-1-12-01	PROGRAMME DE MODERNISATION DE L'ADMINISTRATION CENTRALE		28,000,000	-		28,000,000	-	-			-	28,000,000
	REINGENIERIE DE L'ADMINISTRATION PUBLIQUE		28,000,000	-		28,000,000	-	-			-	28,000,000

BUDGET GÉNÉRAL DE L'EXERCICE FISCAL 2022-2023
PROGRAMME D'INVESTISSEMENT PUBLIC

CODE	PROGRAMMES ET PROJETS	LOCALISATION	TRENDOR PUBLIC 2022-2023	AUTRES FINANCEMENT S INTERNES 2022-2023 (B)	SOURCE	RESSOURCES NATIONALES 2022-2023 (C+49E)	BILATERALE 2022-2023 (D)	MULTILATERAL E 2022-2023 (E)	SOURCE	TYPE	RESSOURCES EXTERNES (F+D+E)	TOTAL PIP 2022-2023 (G+C+F)
	TOTAL		26,290,000,000	2,670,000,000		22,023,000,000	3,500,000,000	41,703,000,000			47,273,000,000	70,266,000,000
1216-1-12-53-15	APPUI A LA MISE EN PLACE DE DISPOSITIFS DE MITIGATION DES RISQUES (INCLUANT L'INVENTAIRE DES RISQUES DANS LES ZONES VULNERABLES)	NATIONAL	20,000,000	-		20,000,000	-	-			-	20,000,000
1216-1-12-73	PROGRAMME DE RENFORCEMENT DE LA SOCIETE CIVILE		10,000,000	-		10,000,000	-	-			-	10,000,000
	STRUCTURATION DES PARTENAIRES DE LA SOCIETE CIVILE		10,000,000	-		10,000,000	-	-			-	10,000,000
1216-1-12-53-16	ENCADREMENT STRUCTUREL DE LA SOCIETE CIVILE (KAYEY PAK POZE)	NATIONAL	10,000,000	-		10,000,000	-	-			-	10,000,000
1216-1-12-74	PROGRAMME DE GESTION DES BASSINS VERBANTS		6,000,000	-		6,000,000	-	-			-	6,000,000
	PROTECTION DES BASSINS VERBANTS		6,000,000	-		6,000,000	-	-			-	6,000,000
1216-1-12-54-15	RESTRUCTURATION ET PROTECTION DES ECOSYSTEMES DU MORNE DE LYOGHUAL	OUEST	6,000,000	-		6,000,000	-	-			-	6,000,000
1216-1-12-76	PROGRAMME D'AMENAGEMENT ET DE DEVELOPPEMENT DES TERRES VERTES		47,438,289	-		47,438,289	-	-			-	47,438,289
	PLANIFICATION ET DEVELOPPEMENT NATIONAL ET REGIONAL		47,438,289	-		47,438,289	-	-			-	47,438,289
1216-1-12-56-15	CONSTRUCTION DU MARCHE PUBLIC DE L'AGONAIE	NORD	7,441,446	-		7,441,446	-	-			-	7,441,446
1216-1-12-56-16	CONSTRUCTION DU MARCHE PUBLIC DE MELOT	NORD	12,654,448	-		12,654,448	-	-			-	12,654,448
1216-1-12-56-17	CREATION D'UN PARC RECREATIF A BOCCAN CARRE	CENTRE	7,155,970	-		7,155,970	-	-			-	7,155,970
1216-1-12-56-18	CONSTRUCTION DU PARC SPORTIF DE CITE SOLEIL	OUEST	6,293,000	-		6,293,000	-	-			-	6,293,000
1216-1-12-56-19	CONSTRUCTION D'UNE PLACE PUBLIQUE A JEAN BABEL	NORD-OUEST	6,000,234	-		6,000,234	-	-			-	6,000,234
1216-1-12-56-20	CONSTRUCTION D'UNE PLACE PUBLIQUE PORT REFLECH	NIPPES	4,208,248	-		4,208,248	-	-			-	4,208,248
1216-1-12-56-21	CONSTRUCTION DU MARCHE PUBLIC DE LA PETITE RIVIERE DE NIPPES	NIPPES	11,000,000	-		11,000,000	-	-			-	11,000,000
1216-1-12-56-26	CONSTRUCTION DU MARCHE PUBLIC FORT ET CLAIR	OUEST	3,933,128	-		3,933,128	-	-			-	3,933,128
1216-1-12-56-28	CONSTRUCTION D'UNE PLACE PUBLIQUE A PORT A FAINT	SUD	4,670,145	-		4,670,145	-	-			-	4,670,145
1216-1-12-56-28	CONSTRUCTION D'UNE PLACE PUBLIQUE A DAMASSIN (D'ANIMIDE CITTALIN)	SUD	1,300,000	-		1,300,000	-	-			-	1,300,000
1217	MINISTERE DE LA DEFENSE		490,000,000	-		490,000,000	-	-			-	490,000,000
1217-1	SERVICES INTERNES		490,000,000	-		490,000,000	-	-			-	490,000,000
1217-1-12	DIRECTION GENERALE DES SERVICES INTERNES		490,000,000	-		490,000,000	-	-			-	490,000,000
1217-1-12-26	PROGRAMME DE MODERNISATION DE L'ADMINISTRATION DE CONCENTREE		490,000,000	-		490,000,000	-	-			-	490,000,000
	REINFORCEMENT INSTITUTIONNEL DE L'ADMINISTRATION DE CONCENTREE		490,000,000	-		490,000,000	-	-			-	490,000,000
1217-1-01-80-25	REINFORCEMENT DES CAPACITES INSTITUTIONNELLES DES FORCES ARMEEES D'HAITI (DOTATION DE MATERIELS ET EQUIPEMENTS)	NATIONAL	215,000,000	-		215,000,000	-	-			-	215,000,000
1217-1-01-50-24	REINFORCEMENT DE LA CAPACITE D'ACCUEIL ET DE PRISE EN CHARGE DE RESPONSABLE-HOSPITAL MILITAIRE DE PORT-AU-PRINCE	OUEST	25,000,000	-		25,000,000	-	-			-	25,000,000
1217-1-01-50-25	CONSTRUCTION DE BASES MILITAIRES	NATIONAL	40,000,000	-		40,000,000	-	-			-	40,000,000

BUDGET GÉNÉRAL DE L'EXERCICE FISCAL 2022-2023
PROGRAMME D'INVESTISSEMENT PUBLIC

CODE	PROGRAMMES ET PROJETS	LOCALISATION	TROUS PUBLIC 2022-2023	AUTRES FINANCEMENT S INTERNES 2022-2023 (R)	SOURCE	RESSOURCES NATIONALES 2022-2023 (C+4)(E)	BILATÉRALE 2021-2023 (D)	MULTILATÉRALE 2021-2023 (E)	SOURCE	TYPE	RESSOURCES EXTERNES (F+G+H)	TOTAL PIP 2022-2023 (C+D+E+G+H)
	TOTAL		23,751,000,000	5,671,000,000		22,722,000,000	2,314,000,000	21,357,000,000			47,277,000,000	70,000,000,000
12174-12-54-24	RÉAMÉNAGEMENT ET ÉQUIPEMENT DES CUISINES ET CAGIÈRES DES BUSES DE LOGOANE, HECINTONAIRE, AVIATION ET CLAMP DE MARIN	QUEST	25,000,000	-		25,000,000	-	-			-	25,000,000
12174-12-54-25	RÉAMÉNAGEMENT PARTIEL (DORTOIRS, TOILETTES, GARAGE) DE LA BASE DU HECINTONAIRE	QUEST	15,000,000	-		15,000,000	-	-			-	15,000,000
12174-12-54-24	RÉHABILITATION DES INSTALLATIONS DU CORPS D'AVIATION	QUEST	30,000,000	-		30,000,000	-	-			-	30,000,000
12174-12-54-24	RÉHABILITATION DU GRAND QUARTIER GÉNÉRAL A PORT-AU-PRINCE	QUEST	5,000,000	-		5,000,000	-	-			-	5,000,000
12174-12-54-24	RÉHABILITATION ET EXTENSION DE LA BASE MILITAIRE DE LOGOANE	QUEST	15,000,000	-		15,000,000	-	-			-	15,000,000
12174-12-54-25	AGRANDISSEMENT DE LA BASE MILITAIRE DE FONDS PARISEN	QUEST	30,000,000	-		30,000,000	-	-			-	30,000,000
12174-12-54-24	MISE EN PLACE ET RENFORCEMENT DES DIRECTIONS DÉPARTEMENTALES (DÉLOCATION DE MATÉRIELS ET ÉQUIPEMENTS)	NATIONAL	30,000,000	-		30,000,000	-	-			-	30,000,000
12174-12-54-24	PROJET DE RENFORCEMENT DES LOGANS DU MINISTÈRE DE LA MÉTIÈRE	QUEST	30,000,000	-		30,000,000	-	-			-	30,000,000
12174-12-54-24	MISE EN PLACE DU SYSTÈME DE COMMUNICATION DU MINISTÈRE DE LA DÉFENSE ET DES FORCES ARMÉES D'HAITI	NATIONAL	30,000,000	-		30,000,000	-	-			-	30,000,000
11	SECTEUR SOCIAL		2,816,627,000	2,708,570,540		16,777,504,471	206,471,743	14,007,728,216			17,476,649,959	31,990,236,740
111	MINISTÈRE DE L'ÉDUCATION NATIONALE ET DE LA FORMATION PROFESSIONNELLE (MORF)		50,546,000	2,708,570,540		2,758,496,740	206,200,000	2,214,796,740			2,494,796,740	4,043,217,212
111-1	SERVICES INTERNES		525,000,000	2,516,450,540		2,661,450,540	184,676,573	2,216,796,967			2,401,477,540	4,462,627,651
111-1-12	DIRECTION GÉNÉRALE DES SERVICES INTERNES		525,000,000	2,516,450,540		2,661,450,540	184,676,573	2,216,796,967			2,401,477,540	4,462,627,651
121-1-12-26	PROGRAMME DE MODERNISATION DE L'ADMINISTRATION CENTRALE		-	-		-	184,676,573	78,730,740			221,475,313	921,415,213
	RENFORCEMENT INSTITUTIONNEL DE L'ADMINISTRATION CENTRALE		-	-		-	184,676,573	78,730,740			221,475,313	921,415,213
121-1-12-26	SUPPORT AU SECTEUR ÉDUCATIF	NATIONAL	-	-		-	-	34,595,617	BDI	DOV	34,595,617	34,595,617
121-1-12-26	PROMOTION D'UNE ÉDUCATION PLUS ÉQUITABLE, DURABLE ET PLUS SÛRE EN HAÏTI	NATIONAL	-	-		-	-	32,140,903	BM	DOV	32,140,903	32,140,903
121-1-12-26	COMPÉTENCE POUR L'EMPLOI DES JEUNES D'OPÉD	NATIONAL	-	-		-	27,207,619	-	FRANCE	DOV	27,207,619	27,207,619
121-1-12-26	APPUI AU TROISIÈME CYCLE ET SECONDAIRE	NATIONAL	-	-		-	127,868,154	-	FRANCE	DOV	127,868,154	127,868,154
121-1-12-26	PROGRAMME DE RENFORCEMENT DE L'ENSEIGNEMENT SUPÉRIEUR ET DE LA FORMATION PROFESSIONNELLE ET		-	11,200,100		11,200,100	-	29,741,958,09			29,741,959	41,822,219
	MISE EN PLACE DES RÉSEAUX RÉGIONAUX DE CENTRES DE FORMATION PROFESSIONNELLE ET TECHNIQUE		-	-		-	-	29,741,959			29,741,959	29,741,959
121-1-12-26-14	ACCROISSEMENT DE L'ACCÈS À L'ÉDUCATION DE QUALITÉ (2014-2017)	NATIONAL	-	-		-	-	6,819,227	BDI	DOV	6,819,227	6,819,227
121-1-12-26-15	ACCROISSEMENT DE L'ACCÈS À L'ÉDUCATION DE QUALITÉ (2014-2018)	NATIONAL	-	-		-	-	22,922,732	BDI	DOV	22,922,732	22,922,732
	MISE EN PLACE DE CENTRES BANNES POLES RÉGIONAUX DE DÉVELOPPEMENT		-	11,000,100		11,000,100	-	-			-	11,000,100
121-1-12-26-14	CONSTRUCTION DE LYCÉE THOMAS MARIOT (DIRECTION DE SECT. SAINT-NICOLAS)	SD	-	11,000,100	ENF	11,000,100	-	-			-	11,000,100
121-1-12-26	PROGRAMME D'AUGMENTATION DE L'ACCÈS À L'ÉDUCATION PRÉSCOLAIRE, FONDAMENTALE ET SECONDAIRE		712,000,000	2,523,200,100		2,876,200,100	-	478,300,200			478,300,200	2,954,500,300
	MISE EN PLACE DES ÉCOLES FONDAMENTALES BANNES SECTIONS COMMUNALES		-	-		-	-	478,300,200			478,300,200	478,300,200
121-1-12-26-16	APPUI À L'ACCÈS ET À LA QUALITÉ DE L'ÉDUCATION	NATIONAL	-	-		-	-	478,300,200	BM	DOV	478,300,200	478,300,200

BUDGET GÉNÉRAL DE L'EXERCICE FISCAL 2022-2023
PROGRAMME D'INVESTISSEMENT PUBLIC

CODE	PROGRAMMES ET PROJETS	LOCALISATION	TRESOR PUBLIC 2021-2022	AUTRES FINANCEMENTS INTERNES 2021-2022 (C=*)	SOURCE	RESSOURCES NATIONALES 2021-2022 (C=*)	BILATÉRALE 2021-2022 (D)	MULTILATÉRAL E. 2021-2022 (E)	SOURCE	TYPE	RESSOURCES EXTÉRIEURES (D+E)	TOTAL PIP 2021-2022 (D+C+E)
TOTAL			26,290,000,000	5,671,000,000		21,519,000,000	3,574,000,000	41,763,000,000			47,277,000,000	79,200,000,000
	MISE EN PLACE DES ÉCOLES FONDAMENTALES DANS LES SECTIONS COMMUNALES		12,000,000	2,275,200,000		1,295,200,000	-	-			-	3,570,400,000
1211-4-12-01-01	CONSTRUCTION ET ÉQUIPEMENT DU LYCÉE PIERRE DUSTACHE DANIEL FÉNELLE (libas 1)	OUEST	-	121,672,202	FNO	121,672,202	-	-			-	121,672,202
1211-4-12-01-02	CONSTRUCTION DU LYCÉE CLOUVE, SAOÛ DE CÔTE DE FER	SUD-OUEST	-	11,330,320	FNO	11,330,320	-	-			-	11,330,320
1211-4-25-01-05	FINALISATION DE LA CONSTRUCTION DE L'ÉCOLE NATIONALE MBITU TAQUI MAN COBEAC	SUD	-	6,440,645	FNO	6,440,645	-	-			-	6,440,645
1211-4-25-01-06	FINALISATION DE LA CONSTRUCTION DU LYCÉE JEAN MARIE DE LA MESSINA	NORD-OUEST	-	31,794,275	FNO	31,794,275	-	-			-	31,794,275
1211-4-25-01-07	FINALISATION DE LA CONSTRUCTION DES 19 ÉCOLES NATIONALES	NATIONAL	-	10,462,825	FNO	10,462,825	-	-			-	10,462,825
1211-4-25-01-08	CONSTRUCTION DE 3 ÉCOLES DANS LE NORD-OUEST	NORD-OUEST	-	279,170,250	FNO	279,170,250	-	-			-	279,170,250
1211-4-25-01-12	RÉHABILITATION DE DEUX ÉCOLES COMMUNAUTAIRES DANS LE NORD-OUEST	SUD-OUEST	-	19,322,071	FNO	19,322,071	-	-			-	19,322,071
1211-4-25-01-16	FINALISATION DU LYCÉE CALCUTTA (TABARRE)	OUEST	-	49,790,000	FNO	49,790,000	-	-			-	49,790,000
1211-4-25-01-17	FINALISATION DU LYCÉE DE CIANTAL	SUD	-	5,000,000	FNO	5,000,000	-	-			-	5,000,000
1211-4-25-01-18	RÉHABILITATION DE 3 ÉCOLES NATIONALES ET 1 CLAC DANS L'ARTIBONITE	ARTIBONITE	-	210,000,000	FNO	210,000,000	-	-			-	210,000,000
1211-4-25-01-20	CONSTRUCTION DE L'ÉCOLE NATIONALE DE COLMAY	ARTIBONITE	-	40,000,000	FNO	40,000,000	-	-			-	40,000,000
1211-4-25-01-23	ACQUISITION ET DISTRIBUTION DE MANUELS SCOLAIRES (SANS UNIFORMES) AUX ÉLÈVES DU 1ER CYCLE FONDAMENTAL	NATIONAL	225,000,000	-		225,000,000	-	-			-	225,000,000
1211-4-25-01-24	CONSTRUCTION DE TROIS (3) BANGARS D'ATELIERS À L'ÉCOLE PLEIN QUE DE COYALUY	SUD	-	57,600,000	FNO	57,600,000	-	-			-	57,600,000
1211-4-25-01-24	RÉHABILITATION ÉCOLE NATIONALE CORAIL SOUS	NORD	-	11,812,720	FNO	11,812,720	-	-			-	11,812,720
1211-4-25-01-25	RÉHABILITATION ÉCOLE NATIONALE YONBE ET ÉCOLE COMMUNAUTAIRE DE LA VOÛTE DE FONDS JEAN SOBE	SUD-OUEST	-	11,472,720	FNO	11,472,720	-	-			-	11,472,720
1211-4-25-01-26	RÉHABILITATION LYCÉE HENRI CHRISTOPHE (MARGOT)	SUD-OUEST	-	11,639,100	FNO	11,639,100	-	-			-	11,639,100
1211-4-25-01-27	RÉHABILITATION ÉCOLE COMMUNAUTAIRE DE COQUELLOT (ST-MARC)	ARTIBONITE	-	11,400,000	FNO	11,400,000	-	-			-	11,400,000
1211-4-25-01-28	CONSTRUCTION DE L'ÉCOLE NATIONALE DE FONDS-FORTUE (NAPPES - RADABREN)	NAPPES	-	72,790,674	FNO	72,790,674	-	-			-	72,790,674
1211-4-25-01-29	CONSTRUCTION DE L'ÉCOLE NATIONALE DE MOUSSARD (NAPPES - ANGE-A-VRAIS)	NAPPES	-	72,220,877	FNO	72,220,877	-	-			-	72,220,877
1211-4-25-01-30	CONSTRUCTION DE L'ÉCOLE NATIONALE CHANGÉUS (NAPPES - AZILE)	NAPPES	-	76,759,817	FNO	76,759,817	-	-			-	76,759,817
1211-4-25-01-31	CONSTRUCTION DE L'ÉCOLE NATIONALE DU LÉNY (NAPPES - PIET THOU) (NAPPES)	NAPPES	-	67,425,544	FNO	67,425,544	-	-			-	67,425,544
1211-4-25-01-32	CONSTRUCTION DE L'ÉCOLE NATIONALE DU MARCHÉ D'OUÏ - MARCHÉ)	SUD	-	71,426,100	FNO	71,426,100	-	-			-	71,426,100

BUDGET GÉNÉRAL DE L'EXERCICE FISCAL 2022-2023
PROGRAMME D'INVESTISSEMENT PUBLIC

CODE	PROGRAMMES ET PROJETS	LOCALISATION	RESSOURCES PUBLICS 2022-2023	AUTRES FINANCEMENTS INTERNES 2022-2023 (B)	SOURCE	RESSOURCES NATIONALES 2022-2023 (C+D)	BILATERALE 2022-2023 (D)	MULTILATERALE 2022-2023 (E)	AUTRES	TYPE	RESSOURCES EXTERNES (F+G+H)	TOTAL PIP 2022-2023 (G+C+H)
	TOTAL		36,339,000,000	3,473,000,000		34,866,000,000	2,514,000,000	4,764,000,000			42,277,000,000	72,300,000,000
1011-1-25-31-35	CONSTRUCTION DE L'ECOLE NATIONALE KIBIGUBU - CAMP-FERRIN	SUD	-	68,311,500	FNE	68,311,500	-	-			-	68,311,500
1011-1-25-31-34	CONSTRUCTION DU LYCEE DES ELIS CAYENNES (GRAND-ANSE - ELIS CAYENNES)	GRAND-ANSE	-	136,821,500	FNE	136,821,500	-	-			-	136,821,500
1011-1-25-31-33	CONSTRUCTION DU LYCEE DE SAINT-VICTOR (GRAND-ANSE - ARROCOYS)	GRAND-ANSE	-	102,173,500	FNE	102,173,500	-	-			-	102,173,500
1011-1-25-31-36	CONSTRUCTION DU LYCEE DE PREVILLE (GRAND-ANSE - THESIBO)	GRAND-ANSE	-	84,861,198	FNE	84,861,198	-	-			-	84,861,198
1011-1-25-31-37	CONSTRUCTION DU LYCEE DUCHETTY (GRAND-ANSE - DUCHETTY)	GRAND-ANSE	-	98,383,000	FNE	98,383,000	-	-			-	98,383,000
1011-1-25-31-38	CONSTRUCTION DE L'ECOLE NATIONALE CHOUSSADE DE CHARDONNIERS (SUD - CHARDONNIERS)	SUD	-	58,001,995	FNE	58,001,995	-	-			-	58,001,995
1011-1-25-31-39	CONSTRUCTION DE L'ECOLE NATIONALE CLOVARD (SUD - CAVALLON)	SUD	-	64,843,918	FNE	64,843,918	-	-			-	64,843,918
1011-1-25-31-40	CONSTRUCTION DE L'ECOLE NATIONALE DEBRASSE PORT (SUD - CAYENNE)	SUD	-	78,476,418	FNE	78,476,418	-	-			-	78,476,418
1011-1-25-31-41	CONSTRUCTION DE L'ECOLE NATIONALE DE TOZLA (GRAND-ANSE - PESTEL)	GRAND-ANSE	-	66,528,500	FNE	66,528,500	-	-			-	66,528,500
1011-1-25-31-42	CONSTRUCTION DE L'ECOLE NATIONALE LORET (GRAND-ANSE - MAFFRANG)	GRAND-ANSE	-	71,000,000	FNE	71,000,000	-	-			-	71,000,000
1011-1-25-31-43	REHABILITATION LYCEE CLOUVL NOIRE (COTES DE FERR)	SUD-EST	-	11,200,000	FNE	11,200,000	-	-			-	11,200,000
1011-1-25-31-44	REHABILITATION ECOLE NATIONALE CEMO CHEVAL (FORET DES PINES)	SUD-EST	-	11,200,000	FNE	11,200,000	-	-			-	11,200,000
1011-1-25-31-45	REHABILITATION ECOLE NATIONALE SOLOU (MONGES DE MATOU) (HILLE-ANSE)	SUD-EST	-	11,671,424	FNE	11,671,424	-	-			-	11,671,424
1011-1-25-31-46	REHABILITATION ECOLE NATIONALE DE GRAND FOND (GRAND-ANSE)	SUD-EST	-	10,900,000	FNE	10,900,000	-	-			-	10,900,000
1011-1-25-31-47	REHABILITATION ECOLE NATIONALE SOURCE BEAUVOIS (CHAMOLLE)	NORD-OUEST	-	11,000,000	FNE	11,000,000	-	-			-	11,000,000
1011-1-25-31-48	REHABILITATION ECOLE NATIONALE DE MEHANCE (ANSE A POULEUR)	NORD-OUEST	-	11,000,000	FNE	11,000,000	-	-			-	11,000,000
1011-1-25-31-49	REHABILITATION LYCEE BRASAC (VALLEE DE JACHEL)	SUD-EST	-	11,300,000	FNE	11,300,000	-	-			-	11,300,000
1011-1-25-31-50	REHABILITATION ECOLE NATIONALE COMPLETE MANGRAS (PORT-MARGOT)	NORD	-	11,200,000	FNE	11,200,000	-	-			-	11,200,000
1011-1-25-31-51	REHABILITATION LYCEE DOUCIMAL DORS ANNE (MARE ROUGE)	ARTIBONTE	-	10,842,332	FNE	10,842,332	-	-			-	10,842,332
1011-1-25-31-52	REALISATION DE TROIS (3) LYCEES ET SIX (6) ECOLES NATIONALES (LYCEE PHELIPPE BARTHELEMY, LYCEE DE VALLENTIS, LYCEE DE PORT A PRESENT, ECOLE NATIONALE DE BERNARD, ECOLE NATIONALE DE LAS DOQUELON, ECOLE NATIONALE DE DOZIAN, ECOLE NATIONALE DE GARDON-BASSON, ECOLE NATIONALE DE GAMBARDIE, ECOLE NATIONALE DE MONTAIGNE NOIRE)	NATIONAL	-	196,404,500	FNE	196,404,500	-	-			-	196,404,500
1011-1-25-31-53	REHABILITATION ECOLE NATIONALE LIANCOURT	ARTIBONTE	-	11,400,000	FNE	11,400,000	-	-			-	11,400,000
1011-1-17-30	SERVICES EXTERNES		44,500,000	172,500,000		217,000,000	2,500,000	-			2,500,000	219,500,000
1011-1-17-31	INSTITUT NATIONAL DE FORMATION PROFESSIONNELLE		44,500,000	172,500,000		217,000,000	2,500,000	-			2,500,000	219,500,000
1011-1-17-30	PROGRAMME DE MODERNISATION DE L'ADMINISTRATION CENTRALE		44,500,000	172,500,000		217,000,000	2,500,000	-			2,500,000	219,500,000

**BUDGET GÉNÉRAL DE L'EXERCICE FISCAL 2022-2023
PROGRAMME D'INVESTISSEMENT PUBLIC**

CODE	PROGRAMMES ET TITRES	LOCALISATION	TRESOR PUBLIC 2022-2023	AUTRES FINANCEMENT S INTERNES 2022-2023 (M)	SOURCE	RESSOURCES NATIONALES 2022-2023 (CFA/F)	BILATERALE 2022-2023 (M)	MULTILATERAL E 2022-2023 (M)	SOURCE	TYPE	RESSOURCES EXTERNES (F+M+E)	TOTAL POP 2022-2023 (C+C4F)
TOTAL			32,263,000,000	2,473,000,000		32,822,000,000	2,714,000,000	43,793,000,000			46,507,000,000	79,200,000,000
	RENFORCEMENT INSTITUTIONNEL DE L'ADMINISTRATION CENTRALE		41,500,000	172,500,000		312,000,000	2,200,472				2,700,472	120,500,472
4011-17-00-01	CONSTRUCTION ECHELF PROFESSIONNELLE MARIOT	MIDWEST	-	45,000,000	INDI	45,000,000	-	-			-	45,000,000
4011-17-00-21	RECONSTRUCTION ET EQUIPEMENT DU CENTRE PUBLIC DE FORMATION PROFESSIONNELLE B.DAMEN	WEST	-	127,500,000	INDI	127,500,000	-	-			-	127,500,000
4011-17-00-35	MODERNISATION DE L'INSTITUT NATIONAL DE FORMATION PROFESSIONNELLE (INFP)	WEST	12,500,000	-		12,500,000	-	-			-	12,500,000
4011-17-00-24	CONSTRUCTION DES MURS DE CLOTURE DE 3 NOUVELLES ECOLES PROFESSIONNELLES SITUEES A MIAOMANGA COTES D'IVEREMBOIT	NATIONAL	10,000,000	-		10,000,000	-	-			-	10,000,000
1011-17-00-25	RENFORCEMENT EN EQUIPEMENTS DE 4 CENTRES DE FORMATION PROFESSIONNELLE ET TECHNIQUE DES COMMERCE DE L'OUEST, DES NIPPEL, DU CENTRE ET DU NORD	NATIONAL	10,000,000	-		10,000,000	-	-			-	10,000,000
1011-17-00-28	RENFORCEMENT DE LA FORMATION DES FORMATEURS DANS LE DOMAINE DE LA FORMATION PROFESSIONNELLE ET TECHNIQUE DANS LE DEPARTEMENT DE L'OUEST	WEST	12,000,000	-		12,000,000	-	-			-	12,000,000
1011-17-00-27	PROJET DIAPYLA L'EDUCATION FORMATION PROFESSIONNELLE	NATIONAL	-	-		-	3,300,472	-	FRANCE	DCM	3,300,472	3,300,472
1121	MINISTERE DES AFFAIRES SOCIALES ET DU TRAVAIL		4,100,000,000	-		4,100,000,000	-	22,478,147,801			22,478,147,801	26,578,147,801
1121-1	SERVICES INTERNES		4,100,000,000	-		4,100,000,000	-	22,478,147,801			22,478,147,801	26,578,147,801
1121-1-12	DIRECTION GENERALE DES SERVICES INTERNES		4,100,000,000	-		4,100,000,000	-	22,478,147,801			22,478,147,801	26,578,147,801
1121-1-12-36	PROGRAMME DE MODERNISATION DE L'ADMINISTRATION CENTRALE		90,000,000	-		90,000,000	-	-			-	90,000,000
	RENFORCEMENT INSTITUTIONNEL DE L'ADMINISTRATION CENTRALE		90,000,000	-		90,000,000	-	-			-	90,000,000
1121-1-12-00-04	RENFORCEMENT DES CAPACITES D'INTERVENTIONS DU MINISTERE DANS LA MISE EN PLACE DU COMITE NATIONAL DE LUTTE CONTRE LA TRAFIC DES PERSONNES (CNSLTP)	NATIONAL	40,000,000	-		40,000,000	-	-			-	40,000,000
1121-1-12-00-10	AMENAGEMENT DU BATIMENT LOGRANT LE MASIF	WEST	30,000,000	-		30,000,000	-	-			-	30,000,000
1121-1-12-00-04	RESTRUCTURATION DES STRUCTURES DE L'ADMINISTRATION CENTRALE ET DEPARTEMENTALE	NATIONAL	20,000,000	-		20,000,000	-	-			-	20,000,000
1121-1-12-33	PROGRAMME DE MISE EN PLACE D'UN SYSTEME D'ASSURANCE SOCIALE POUR TOUS LES TRAVAILLEURS		4,010,000,000	-		4,010,000,000	-	22,478,147,801			22,478,147,801	26,488,147,801
	EXTENSION DE L'ASSURANCE SOCIALE A TOUTES LES TRAVAILLEURS		4,010,000,000	-		4,010,000,000	-	22,478,147,801			22,478,147,801	26,498,147,801
1121-1-12-02-34	PROGRAMME MULTISectoriel POUR L'APPRENTISSAGE ET LA REINTEGRATION SOCIALE DES GROUPES VULNERABLES	NATIONAL	6,000,000,000	-		6,000,000,000	-	15,750,000,000	TRD	IMPREVU	15,750,000,000	21,750,000,000
1121-1-12-02-10	APPUI AU RENFORCEMENT DES CAPACITES DE PRODUCTION DES ARTISANS	NATIONAL	30,000,000	-		30,000,000	-	-			-	30,000,000
1121-1-12-02-10	EXPANSION DES FILETS DE SECURITE POUR LES PERSONNES VULNERABLES AFFECTEES PAR LES CONSSEQUENCES SOCIO-ECONOMIQUES DU COVID-19	NATIONAL	-	-		-	-	3,331,001,000	RED	DCM	3,331,001,000	3,331,001,000
1121-1-12-02-30	MISE EN PLACE D'UN FILET DE SECURITE SOCIALE TEMPORAIRE ET DE COMPETENCES POUR LES D'USERS	NATIONAL	-	-		-	-	2,227,000,000	RED	TRD	2,227,000,000	2,227,000,000
1121-1-12-02-21	RENFORCEMENT DES FILETS DE SECURITE POUR LES POPULATIONS VULNERABLES (21A-1005)	NATIONAL	-	-		-	-	1,170,000,000	RED	DCM	1,170,000,000	1,170,000,000
1121-1-12-50	PROGRAMME D'ACCROISSEMENT DE L'ACCES AU LOGEMENT		50,000,000	-		50,000,000	-	-			-	50,000,000
	APPUI AU LOGEMENT DES PERSONNES SENES		50,000,000	-		50,000,000	-	-			-	50,000,000

BUDGET GÉNÉRAL DE L'EXERCICE FISCAL 2022-2023
PROGRAMME D'INVESTISSEMENT PUBLIC

CODE	PROGRAMMES ET PROJETS	LOCALISATION	TRESOR PUBLIC 2022-2023	AUTRES FINANCEMENTS INTERNES 2022-2023 (2)	SOURCE	RESSOURCES NATIONALES 2022-2023 (C+A*B)	BILATERALE 2022-2023 (2)	MULTILATERALE 2022-2023 (2)	SOURCE	TYPE	RESSOURCES EXTERNES (D+E+F)	TOTAL PIP 2022-2023 (C+D+E)
TOTAL			26226786,06	1473363,00		27700149,06	2794099,04	4370336,00			42714385,04	70414534,10
1012-15-08-15	CONSTRUCTION DE LOGEMENTS SOCIAUX DANS LA PENINSULE SUD (POST. 563ME 2021)	SUD	33.000.000	-		33.000.000	-	-			-	33.000.000
	1502 MINISTRE DE LA SANTE PUBLIQUE ET DE LA POPULATION		89526277,24	-		89526277	806258,00	361279,25			1.087733,45	1.087733,45
	17141 SERVICES INTERNES		89526277,24	-		89526277	806258,00	361279,25			1.087733,45	1.087733,45
	1003-1-12 DIRECTION GENERALE DES SERVICES INTERNES		89526277,24	-		89526277	806258,00	361279,25			1.087733,45	1.087733,45
	1013-1-12-36 PROGRAMME D'AUGMENTATION DE L'ACCES AUX SERVICES DE SANTE		146536297,33	-		146536297	806258,00	361279,25			1.087733,45	1.087733,45
	MISE EN PLACE DES CENTRES HOSPITALIERS UNIVERSITAIRES (CHU) DANS LES TROIS GRANDS POLES REGIONAUX DE DEVELOPPEMENT		129289366,00	-		129289366	428275,28	-			428275,28	129717641,28
1013-1-12-58-12	RECONSTRUCTION HOSPITAL DE LA DIVISION DE LA DENTISTRIE CO-FINANCIEMENT FRANCO-SUISSE (101-MED)	OUEST	-	-		-	488555,189	-	FRANCE	DON	488555,189	488555,189
1013-1-12-58-15	CONSTRUCTION ET REHABILITATION D'HOPITAUX (HUEL, ST MICHEL DE LACHEL, SMITH CONTINENTAL DE MARTELLANT, 8006 SANS PUL, CENTRE DE TRAUMA, HOP. DE BON REPOS, HOP. DE PAIX, QUANAMINTHE...)	NATIONAL	180.000.000	-		180.000.000	-	-			-	180.000.000
1013-1-12-58-14	MISE EN PLACE D'UN CENTRE AMBULANCIER REGIONAL DANS LE GRAND SUD (Phase 2) (Phase 1 voir budget 2013-2014)	SUD	8.217,390	-		8.217,390	-	-			-	8.217,390
1013-1-12-58-15	MISE EN PLACE D'UN POINTE DE TRANSFUSION SANGUINE A MIRADOUANE (Phase 2)	SEPPES	1.330,318	-		1.330,318	-	-			-	1.330,318
1013-1-12-58-16	REHABILITATION HOSPITAL UNIVERSITAIRE JUSTIMEN - (PEDIATRIE, BLOC OPERATOIRE, CHIRURGIE, MEDICINE INTERNE) (Phase 2) (Phase 1 voir budget 2013-2014)	NORD	15.842,968	-		15.842,968	-	-			-	15.842,968
1013-1-12-58-18	MISE EN PLACE D'UN CENTRE AMBULANCIER REGIONAL DANS LE NORD-MOROSQUET (Phase 2) (Phase 1 voir budget 2013-2014)	NORD	3.286,286	-		3.286,286	-	-			-	3.286,286
	MISE EN PLACE DES HOPITAUX DE REFERENCE DANS LES POLES REGIONAUX DE DEVELOPPEMENT		144748363	-		144748363	-	-			-	144748363
1013-1-12-58-16	CONSTRUCTION DU ICR DE QUANAMINTHE (CONTRIBUTION DE L'ETAT AU FINANCEMENT DU MEDICAL)	NORD-EST	154.900.000	-		154.900.000	-	-			-	154.900.000
1013-1-12-58-14	CONSTRUCTION DU ICR DE ST MICHEL DU LATTALAYE	ARZIBONITE	89.848,390	-		89.848,390	-	-			-	89.848,390
	MISE EN PLACE DES HOPITAUX COMMUNAUTAIRES DANS LES POLES LOCAUX DE DEVELOPPEMENT		21.264.885	-		21.264.885	-	-			-	21.264.885
1013-1-12-58-24	TRANSFORMATION DU CH DE ANNE A VITAU (Phase 2) (Phase 1 voir budget 2013-2014)	SEPPES	204,829	-		204,829	-	-			-	204,829
1013-1-12-58-15	FINALISATION DE LA CONSTRUCTION/REHABILITATION D'INFRASTRUCTURES SANITAIRES A CROUS BOUQUETTES ET JEAN KAREL ET CARUSCO - PORT DE PAIX (dans le cadre du projet 301153 et du Contrat 2012-2014 HOPITAL Amantoules Conception des équipements chirurgie et perfusion (sones, St Agnes de Daxonne, Grande Santé))	NATIONAL	33.700.000	-		33.700.000	-	-			-	33.700.000
	MISE EN PLACE DES CENTRES DE SANTE AVEC LETS DANS LES COMMUNES		25.174.419	-		25.174.419	-	-			-	25.174.419
1013-1-12-58-21	CONSTRUCTION NOUVEAU CALA TIBURON (Phase 2) (Phase 1 voir budget 2013-2014)	SUD	10.000.421	-		10.000.421	-	-			-	10.000.421
1013-1-12-58-18	CONSTRUCTION DES TROIS PALANQUES - PETITE MAHERITTE/NOUVE-VALLERIE (Phase 2) (Phase 1 voir budget 2013-2014)	NORD-EST	7.194.188	-		7.194.188	-	-			-	7.194.188
	MISE EN PLACE DES CENTRES DE SANTE SANS LETS DANS LES SECTEURS COMMUNAUX		55.602.255	-		55.602.255	103.000,00	-			103.000,00	55.705.255

BUDGET GÉNÉRAL DE L'EXERCICE FISCAL 2022-2023
PROGRAMME D'INVESTISSEMENT PUBLIC

CODE	PROGRAMMES ET PROJETS	LOCALISATION	TITRES PUBLICS 2022-2023	AUTRES FINANCEMENTS INTERNES 2022-2023 (B)	SOURCE	RESSOURCES NATIONALES 2022-2023 (C=A+B)	BILATÉRALE 2022-2023 (D)	MULTILATÉRALE 2022-2023 (E)	SOURCE	TYPE	RESSOURCES EXTERNES (F=C+D+E)	TOTAL PIP 2022-2023 (G=C+F)
TOTAL			26,39,000,000	5,470,000,000		31,860,000,000	3,514,000,000	40,760,000,000			47,274,000,000	79,130,000,000
1304-12-56-24	CONSTRUCTION 4 CSL - Phase 1 (Créer, Nord, Nord-est, Nord-ouest, Nipiss, Sud, Sud-est, Grande Anse, Ardrossan) (Phase 1 sur budget 2022-2023 et Phase 2 sur budget 2023-2024)	NATIONAL	3,000,000	-		3,000,000	-	-			-	3,000,000
1304-12-56-41	CONSTRUCTION D'UN CSL À CORAIL SOULT-MARSHOT (PHASE 2 ET 3)	SUD-EST	8,251,204	-		8,251,204	-	-			-	8,251,204
1304-12-56-42	CONSTRUCTION D'UN CSL À BRAS DE GAUCHE- CÔTE DE FER- PHASE 2 ET FINALISATION D'UN CENTRE DE SANTÉ SANS LIT À LA ZONE RÉGION DE LA ROCHE	SUD-EST	8,813,557	-		8,813,557	-	-			-	8,813,557
1304-12-56-43	CONSTRUCTION CSL ST-YVES, SC SAINT-DUBAIL (C. ANSEVALE) (Phase 2)	NIPISS	9,338,679	-		9,338,679	-	-			-	9,338,679
1304-12-56-45	CONSTRUCTION CSL ANNE A MASSON (CAYEMITTER) (Phase 2) (Phase 1 sur budget 2022-2024)	GRAND-ANSE	7,132,339	-		7,132,339	-	-			-	7,132,339
1304-12-56-48	CONSTRUCTION CSLA TOSIA - COMMUNE PESTEL (Phase 2) (Phase 1 sur budget 2022-2024)	GRAND-ANSE	9,349,233	-		9,349,233	-	-			-	9,349,233
1304-12-56-58	CONSTRUCTION D'UN CSL À ROCHE À BATEAU (Phase 2) (Phase 1 sur budget 2022-2024)	SUD	2,517,107	-		2,517,107	-	-			-	2,517,107
1304-12-56-65	REPARATION DES CENTRES DE SANTÉ ET PROTECTION DES BÂTIMENTS VILLES	NATIONAL	-	-		-	100,000,000	-	CANADA	DON	100,000,000	100,000,000
1304-12-56-66	REPARATION CENTRE DE SANTÉ ET DÉPLOIEMENT ÉQUIPE MÉDICALE	NATIONAL	-	-		-	105,000,000	-	USA	DON	105,000,000	105,000,000
	LUTTE CONTRE LES MALADIES ENDOCRINIENNES ET LES ÉPIDÉMIES		28,206,487,000	-		28,206,487,000	28,495,000	28,523,477,000			28,523,477,000	78,778,760
1304-12-56-52	LUTTE CONTRE LE CHOLÉRA	NATIONAL	90,000,000	-		90,000,000	-	-			-	90,000,000
1304-12-56-53	MISE EN PLACE D'ACTIVITÉS DE PRÉVENTION ET DE LUTTE CONTRE LE VIH-SIDA ET LA TUBERCULOSE (ENGAGEMENT DÉDIÉ À LA CONTRIBUTION DU FORUM MONDIAL)	NATIONAL	90,000,000	-		90,000,000	-	-			-	90,000,000
1304-12-56-55	MISE EN PLACE D'UN RÉSEAU DE SOINS DE SANTÉ PRIMAIRES DANS LES ZONES D'ACCÈS DIFFICILE	NATIONAL	-	-		-	-	200,000,000	IM	DON	200,000,000	200,000,000
1304-12-56-74	LUTTE CONTRE LA PANDÉMIE COVID-19	NATIONAL	56,206,487	-		56,206,487	-	-	SD	DON	-	56,206,487
1304-12-56-75	APPUI À LA MISE EN ŒUVRE DU PLAN DE RÉPONSE FACE À LA PANDÉMIE COVID-19	NATIONAL	-	-		-	-	7,572,448	BA	DON	7,572,448	7,572,448
1304-12-56-76	APPUI À LA RÉPONSE CONTRE L'ÉPIDÉMIE COVID-19	NATIONAL	-	-		-	28,495,000	-	FRANCE	DON	28,495,000	28,495,000
	IDENTIFICATION ET PRISE EN CHARGE DES PERSONNES EN DÉTRESSE		9,834	-		9,834	-	-			-	9,834
1304-12-56-73	REHABILITATION DU CENTRE PSYCHIATRIQUE MARS AND KLONE	QUEST	9,834	-		9,834	-	-			-	9,834
	RENFORCEMENT DE LA MISE EN ŒUVRE DE POLITIQUES PORTANT SUR LA SANTÉ ET LA POPULATION		55,425,857	-		55,425,857	-	-			-	55,425,857
1304-12-56-56	APPROVISIONNEMENT EN MATÉRIELS ET ÉQUIPEMENTS D'AU MOINS 30 INSTITUTIONS DE SANTÉ (SCR, HD, CAL, CSL) SUR TOUT LE TERRITOIRE	NATIONAL	50,000,000	-		50,000,000	-	-			-	50,000,000
1304-12-56-46	MISE EN PLACE DE MÉCANISMES DE COMMUNICATION ENTRE LES DIFFÉRENTS NIVEAUX DU MSPP (Phase 2) (Phase 1 sur budget 2022-2024)	NATIONAL	3,815,857	-		3,815,857	-	-			-	3,815,857
1304-12-56-47	APPUI AU RENFORCEMENT DE L'APPUI DU MSPP	NATIONAL	5,000,000	-		5,000,000	-	-			-	5,000,000
1304-12-56-48	PRÉVENTION ET LUTTE CONTRE LA MALNUTRITION	NATIONAL	15,000,000	-		15,000,000	-	-			-	15,000,000

BUDGET GÉNÉRAL DE L'EXERCICE FISCAL 2022-2023
PROGRAMME D'INVESTISSEMENT PUBLIC

CODE	PROGRAMMES ET PROJETS	LOCALISATION	TROISIÈME PUBLIC 2022-2023	AUTRES FINANCEMENTS INTERNES 2022-2023 (0)	SOURCE	RESSOURCES NATIONALES 2022-2023 (0-1-0)	BILATÉRALE 2022-2023 (0)	MULTILATÉRALE 2022-2023 (0)	SOURCE	TYPE	RESSOURCES EXTERNES (0-0-0)	TOTAL PIP 2022-2023 (0-0-0)
TOTAL			32,254,000,000	2,675,000,000		32,253,000,000	1,211,000,000	44,744,000,000			47,217,000,000	79,240,000,000
1104-1-12-02-04	CONSTRUCTION D'UN CENTRE DE SANTÉ A NORD-EST	NORD-EST	6,004,711	-		6,004,711	-	-			-	6,004,711
1104-1-12-02-05	ELEVATION DE NIVEAU ACQUISITION A UN CENTRE DE SANTÉ AVEC LITS	NORD-EST	1,029,415	-		1,029,415	-	-			-	1,029,415
1104-1-12-02-06	REHABILITATION CENTRE DE SANTÉ DE POUILLE	CENTRE	4,206,424	-		4,206,424	-	-			-	4,206,424
	MINISTÈRE DE LA CONSTRUCTION FÉMININE ET AUX DROITS DES FEMMES		47,000,000			47,000,000						47,000,000
	SERVICES INTERNES		47,000,000			47,000,000						47,000,000
1104-1-12	DIRECTION GÉNÉRALE		47,000,000			47,000,000						47,000,000
1104-1-12-01	PROGRAMME D'ORGANISATION DE LA SÉCURITÉ SOCIALE		5,000,000			5,000,000						5,000,000
	CONSTRUCTION DE CENTRES D'ACCÈS POUR DES FEMMES VICTIMES DE VIOLENCE DANS CHAQUE PÔLE LOCAL DE DÉVELOPPEMENT		5,000,000			5,000,000						5,000,000
1104-1-12-04-05	MISE EN ŒUVRE DE LA POLITIQUE D'ÉGALITÉ GENDRE (PEG)	NATIONAL	5,000,000			5,000,000						5,000,000
1104-1-12-07	PROGRAMME DE RENFORCEMENT DE L'ÉGALITÉ DE GENDRE		42,000,000			42,000,000						42,000,000
	PRODUCTION ET DIFFUSION D'INFORMATION SUR L'ÉGALITÉ DE GENDRE		42,000,000			42,000,000						42,000,000
1104-1-12-08-02	PROMOTION SENSIBILISATION ET DÉFENSE DES DROITS DES FEMMES	NATIONAL	7,000,000			7,000,000						7,000,000
1104-1-12-08-05	ACCOMPAGNEMENT DES FEMMES DU DÉPARTEMENT DES RÈPES INDICÉES PAR LE GEMME DANS LA TRANSFORMATION D'ARBE VITICOLE EN SES DIFFÉRENTS DÉRIVÉS ET À DES UNITÉS DE TRANSFORMATION DE CACAOS EN CHOCOLAT	RÈPES	10,000,000			10,000,000						10,000,000
1104-1-12-08-06	ACCOMPAGNEMENT DES FEMMES DU GRAND SUD DANS LE SECTEUR ARTISANAL	NATIONAL	12,000,000			12,000,000						12,000,000
1104-1-12-08-07	APPUI À L'AUTO-ORGANISATION ÉCONOMIQUE DES FEMMES DU GRAND NORD DANS LE SECTEUR AGRICOLE	NATIONAL	10,000,000			10,000,000						10,000,000
	SERVICES EXTERNES		146,500,000			146,500,000						146,500,000
1104-1-12	SERVICES INTERNES		146,500,000			146,500,000						146,500,000
1104-1-12-02	DIRECTION GÉNÉRALE DES SERVICES INTERNES		146,500,000			146,500,000						146,500,000
1104-1-12-02-06	PROGRAMME DE MODERNISATION DE L'ADMINISTRATION CENTRALE		20,000,000			20,000,000						20,000,000
	RENFORCEMENT INSTITUTIONNEL DE L'ADMINISTRATION CENTRALE		20,000,000			20,000,000						20,000,000
1104-1-12-08-03	MISE EN PLACE D'UN SYSTÈME D'INFORMATION AU MINISTÈRE	OUEST	10,000,000			10,000,000						10,000,000
1104-1-12-08-04	CLÔTURE DE LA FACILITÉ DU CENTRE POLYVALENT DE FORMATION DU MINAC	OUEST	10,000,000			10,000,000						10,000,000
1104-1-12-08	PROGRAMME DE DÉVELOPPEMENT DE L'ACTION CINQUÉ DU SPORT DES LOISIRS ET DE LA JEUNESSE		126,500,000			126,500,000						126,500,000
	DÉVELOPPEMENT DU SPORT SCOLAIRE ET MUNICIPAL ET PROMOTION DU SPORT POUR TOUS		126,500,000			126,500,000						126,500,000
1104-1-12-51-16	REHABILITATION / CONSTRUCTION ET AMÉNAGEMENT D'INFRASTRUCTURES SPORTIVES	NATIONAL	15,000,000			15,000,000						15,000,000
1104-1-12-51-05	CRÉATION D'UNE NOUVELLE PROMOTION DE BRIGADE D'ACTION CIVIQUE DANS LE DÉPARTEMENT	OUEST	15,000,000			15,000,000						15,000,000
1104-1-12-51-06	RENFORCEMENT DE CAPACITÉ DES JEUNES DANS LES QUARTIERS VIOLENCES DU PAYS	OUEST	25,000,000			25,000,000						25,000,000

BUDGET GÉNÉRAL DE L'EXERCICE FISCAL 2022-2023
PROGRAMME D'INVESTISSEMENT PUBLIC

CODE	PROGRAMMES ET PROJETS	LOCALISATION	TRESOR PUBLIC 2022-2023	AUTRES FINANCEMENTS INTERNES 2022-2023 (B)	SOURCE	RESSOURCES NATIONALES 2022-2023 (C+D+E)	BILATERALE 2022-2023 (D)	MULTILATERAL E 2022-2023 (E)	SOURCE	TYPE	RESSOURCES EXTERNES (F+G+H)	TOTAL PIP 2022-2023 (C+D+E+G+H)
	TOTAL		26,256,000,000	5,871,000,000		32,127,000,000	1,214,000,000	41,743,000,000			47,277,000,000	76,000,000,000
1403-4-12-96-47	RENFORCEMENT DE LA PRATIQUE DES ACTIVITES PHYSIQUES ET SPORTIVES EN MILIEU SCOLAIRE	OUEST	36,000,000	-		36,000,000	-	-			-	36,000,000
	14 SECTEUR CULTUREL		311,890,000			311,890,000	298,000,000	945,000,725			1,279,000,725	1,279,000,725
	1401 MINISTERE DES CULTURES		16,000,000			16,000,000	15,000,000	-			-	16,000,000
	1401-4 SERVICES INTERNES		16,000,000			16,000,000	-	-			-	16,000,000
	1401-4-13 DIRECTION GENERALE DES SERVICES INTERNES		16,000,000			16,000,000	-	-			-	16,000,000
	1401-4-13-70 PROGRAMME DE PROTECTION ET DE VALORISATION DES BIENS CULTURELS ET DE SOUTIEN A LA CREATION CULTURELLE		16,000,000			16,000,000	-	-			-	16,000,000
	MISE EN ŒUVRE D'UN PLAN DE PROTECTION ET DE VALORISATION DES BIEN CULTURELS		16,000,000	-		16,000,000	-	-			-	16,000,000
1403-4-12-96-35	PROTECTION DU PATRIMOINE CULTUREL HAÏTIEN A TRAVERS LE SECTEUR BELAÏEUX ET LES ASSOCIATIONS PHILOSOPHIQUES	OUEST	10,000,000	-		10,000,000	-	-			-	10,000,000
	1402 MINISTERE DE LA CULTURE		30,000,000			30,000,000	278,000,000	945,000,725			1,279,000,725	1,279,000,725
	1402-1 SERVICES INTERNES		25,000,000			25,000,000	278,000,000	-			278,000,000	278,000,000
	1402-1-13 DIRECTION GENERALE DES SERVICES INTERNES		25,000,000			25,000,000	278,000,000	-			278,000,000	278,000,000
	1402-1-13-70 PROGRAMME DE PROTECTION ET DE VALORISATION DES BIENS CULTURELS ET DE SOUTIEN A LA CREATION CULTURELLE		25,000,000			25,000,000	278,000,000	-			278,000,000	278,000,000
	MISE EN PLACE D'UN RESEAU DE CENTRES CULTURELS		25,000,000	-		25,000,000	278,000,000	-			278,000,000	278,000,000
1403-4-12-96-36	ETUDE ET REPARATION DES OUVRAGES D'ARTS EN COMMUN ACCORD AVEC LA BID	NATIONAL	-	-		-	250,000,000	-	USA	DON	250,000,000	250,000,000
1403-4-12-96-35	RENFORCEMENT DES STRUCTURES INTERNES DU MINISTERE DE LA CULTURE	OUEST	25,000,000	-		25,000,000	-	-			-	25,000,000
	1403-1 SERVICES INTERNES		45,000,000			45,000,000	-	945,000,725			945,000,725	945,000,725
	1403-1-13 ECOLE NATIONALE DES ARTS		21,000,000			21,000,000	-	-			-	21,000,000
	1403-1-13-90 PROGRAMME DE MODERNISATION DE L'ADMINISTRATION CENTRALE		21,000,000			21,000,000	-	-			-	21,000,000
	RENFORCEMENT INSTITUTIONNEL DE L'ADMINISTRATION CENTRALE		21,000,000	-		21,000,000	-	-			-	21,000,000
1403-4-12-96-41	REHABILITATION PHYSIQUE DE L'ENARTS A PORT-AU-PRINCE	OUEST	21,000,000	-		21,000,000	-	-			-	21,000,000
	1403-1-14 INSTITUT DE SAUVGARDE DU PATRIMOINE NATIONAL		-			-	-	945,000,725			945,000,725	945,000,725
	1403-1-14-90 PROGRAMME DE MODERNISATION DE L'ADMINISTRATION CENTRALE		-			-	-	945,000,725			945,000,725	945,000,725
	RENFORCEMENT INSTITUTIONNEL DE L'ADMINISTRATION CENTRALE		-	-		-	-	945,000,725			945,000,725	945,000,725
1403-4-24-96-16	PROGRAMME DE TOURISME COTIER DURABLE	NATIONAL	-	-		-	-	420,000,000	BID	DON	420,000,000	420,000,000
1403-4-16-96-17	PRESERVATION DU PATRIMOINE ET D'APPUI AU SECTEUR TOURISTIQUE (PART)	NORD	-	-		-	-	485,000,725	BID	DON	485,000,725	485,000,725
	1403-1-17 BUREAU D'ETHNOLOGIE		15,000,000			15,000,000	-	-			-	15,000,000
	1403-1-17-90 PROGRAMME DE MODERNISATION DE L'ADMINISTRATION CENTRALE		15,000,000			15,000,000	-	-			-	15,000,000
	RENFORCEMENT INSTITUTIONNEL DE L'ADMINISTRATION CENTRALE		15,000,000	-		15,000,000	-	-			-	15,000,000
1403-4-15-96-13	REHABILITATION ET MISE EN VALEUR TOURISTIQUE DES POINTS D'EAU A CARACTERE SACRE DU PAYS (BASSIN ST. Sator Jacques à Pèlerin du Nord, Sources prairie à Cabaret et Bassin Violette à Port Maito)	NATIONAL	15,000,000	-		15,000,000	-	-			-	15,000,000
	1403-1-24 DIRECTION NATIONALE DU LIVRE		15,000,000			15,000,000	-	-			-	15,000,000
	1403-1-24-90 PROGRAMME DE PROTECTION ET DE VALORISATION DES BIENS CULTURELS ET DE SOUTIEN A LA CREATION CULTURELLE		15,000,000			15,000,000	-	-			-	15,000,000

BUDGET GÉNÉRAL DE L'EXERCICE FISCAL 2022-2023
PROGRAMME D'INVESTISSEMENT PUBLIC

CODE	PROGRAMMES ET PROJETS	LOCALISATION	THESE PUBLIC 2021-2023	AUTRES FINANCEMENT EXTERNES 2021-2023 (B)	SOURCE	RESSOURCES NATIONALES 2021-2023 (C+D+E)	BILATERALE 2021-2023 (D)	MULTILATERALE 2021-2023 (E)	SOURCE	TYPE	RESSOURCES EXTERNES (F+G+H)	TOTAL 2021-2023 (C+D+E+G+H)
	TOTAL		5429609239	5271290300		11422400000	3314000000	4278000000			47275000000	7920000000
	MISE EN PLACE DE CENTRES DE LECTURE ET D'ANIMATION CULTURELLE PAR POLE LOCAL DE DEVELOPPEMENT		15000000	-		15000000	-	-			-	15000000
1401-1-34-30-05	REHABILITATION DES CLACS ET DES BIBLIOTHEQUES MUNICIPALES (BCL)	NATIONAL	15000000	-		15000000	-	-			-	15000000
1401-1-25	BUREAU HAUTEN DU DROIT D'AUDEUX		18000000	-		18000000	-	-			-	18000000
1411-1-25-30	PROGRAMME DE MODERNISATION DE L'ADMINISTRATION CENTRALE		18000000	-		18000000	-	-			-	18000000
	RENFORCEMENT INSTITUTIONNEL DE L'ADMINISTRATION CENTRALE		18000000	-		18000000	-	-			-	18000000
1411-2-25-30-45	FORMATION EN OMBRE D'AUTREUR A L'ONEMENTEN DES JOUES SEDEMENTS DANS LES TRIBUNAUX ET DES PROFESSIONNELS DU DROIT DANS LES DEPARTEMENTS DU PAYS GRAT (PDR) (BDR)	NATIONAL	18000000	-		18000000	-	-			-	18000000
1411	SERVICES EXTERNES ET COMMUNICATIONS		25000000	-		25000000	-	-			-	25000000
1411-1	SERVICES EXTERNES		25000000	-		25000000	-	-			-	25000000
1411-1-11	DIRECTION GENERALE DES SERVICES INTERIORS		25000000	-		25000000	-	-			-	25000000
1411-1-12-30	PROGRAMME DE MODERNISATION DE L'ADMINISTRATION CENTRALE		25000000	-		25000000	-	-			-	25000000
	MISE EN PLACE DE CELLULES DE COMMUNICATION DANS LES POLES REGIONAUX DE DEVELOPPEMENT		25000000	-		25000000	-	-			-	25000000
1411-1-12-30-45	REINFORCEMENT DES CAPACITES TECHNOLOGIQUES DE PRODUCTION NUMERIQUE FACE AU COVID19 ET PREPARER L'APRES CRISE, EN METTANT L'ACCENT SUR LA PRODUCTION ADAPTEE/RESILIENTE EXTERNES	NATIONAL	18000000	-		18000000	-	-			-	18000000
1411-1-12-30-48	EXTENSION DE LA COUSSEURIE NATIONALE DE LA PARDI NATIONALE D'INSTRUMENTS - REHABILITATION DES SITES DIMENSION	OUEST	3000000	-		3000000	-	-			-	3000000
1411-1-12-30-49	CAMPAGNE D'INFORMATION, DE COMMUNICATION ET DE SENSIBILISATION DU MINISTRE DE LA COMMUNICATION « VULGARISATION DES ACTIONS DU GOUVERNEMENT POUR COMBATER LES EPIDEMIES ET PANDEMIES	NATIONAL	18000000	-		18000000	-	-			-	18000000
2	POUVOIR LEGISLATIF		-	29700000		29700000	-	-			-	29700000
211	SECTEUR DE LA REPUBLIQUE		-	29700000		29700000	-	-			-	29700000
211-1	SERVICES INTERIORS		-	29700000		29700000	-	-			-	29700000
211-1-11	ASSEMBLEE DES SENATEURS		-	29700000		29700000	-	-			-	29700000
211-1-21-31	PROGRAMME DE RENFORCEMENT DES INSTITUTIONS DEMOCRATIQUES NATIONALES		-	29700000		29700000	-	-			-	29700000
	REINFORCEMENT DE L'ACTION PARLEMENTAIRE		-	29700000		29700000	-	-			-	29700000
211-1-12-51-45	CONSTRUCTION DU PALAIS LEGISLATIF	OUEST	-	29700000	ANNULATION FMI	29700000	-	-			-	29700000
3	POUVOIR JUDICIAIRE		-	18000000		18000000	-	-			-	18000000
311	SECTEUR JUDICIAIRE		-	18000000		18000000	-	-			-	18000000
311-1	SERVICES INTERIORS		-	18000000		18000000	-	-			-	18000000
311-1-01	ADMINISTRATION GENERALE		-	18000000		18000000	-	-			-	18000000
311-1-11-30	PROGRAMME DE RENFORCEMENT DE L'ADMINISTRATION DE LA JUSTICE ET DE LA SECURITE		-	18000000		18000000	-	-			-	18000000
	CERTIFICATION DES PROFESSIONS JUDICIAIRES		-	18000000		18000000	-	-			-	18000000
311-1-11-30-45	REHABILITATION DU TRIBUNAL DE PAIX DEU DE CAYE MICHEL	SUD-OUEST	5700000	-		5700000	-	-			-	5700000
311-1-11-30-46	REHABILITATION DU TRIBUNAL DE PAIX DE SART HARRAEL	NOUVEAU	5300000	-		5300000	-	-			-	5300000
311-1-11-30-47	REHABILITATION DU TRIBUNAL DE PAIX DE CERCA CAVANAL	CENTRE	6700000	-		6700000	-	-			-	6700000

BUDGET GÉNÉRAL DE L'EXERCICE FISCAL 2022-2023
PROGRAMME D'INVESTISSEMENT PUBLIC

CODE	PROGRAMMES ET PROJETS	LOCALISATION	TRESOR PUBLIC 2022-2023	AUTRES FINANCEMENT INTERIEURS 2022-2023 (B)	SOURCE	RESSOURCES NATIONALES 2021-2024 (C+A+B)	BILATÉRALE 2021-2024 (D)	MULTILATÉRALE 2021-2024 (E)	SOURCE	TYPE	RESSOURCES EXTERIEURES (F+G+H)	TOTAL PIP 2021-2025 (G+C+I)
TOTAL			24,280,000,000	5,272,000,000		29,552,000,000	2,514,000,000	-13,782,000,000			15,766,000,000	15,766,000,000
4014-15-94-01	ELABORATION DU DIRECTOIRE DES ÉCOLES HAITIENNES	OUEST	3,200,000	-		3,200,000	-	-			-	3,200,000
4014-15-94-02	RENOUVELLEMENT ET AMÉNAGEMENT DU LOCAL DE L'ÉCOLE N°100 DE LA COMMUNE DE LA GRIFFONNIÈRE	OUEST	2,217,000	-		2,217,000	-	-			-	2,217,000
4014-15-94-03	PROJET DE RECHERCHE ET DE DÉVELOPPEMENT	NATIONAL	4,575,000	-		4,575,000	-	-			-	4,575,000

**CLASSIFICATION GÉOGRAPHIQUE
BUDGET GÉNÉRAL
EXERCICE FISCAL 2022-2023**

**RÉPARTITION GÉOGRAPHIQUE DES CRÉDITS BUDGÉTAIRES
EXERCICE FISCAL 2022-2023**

	FONCTIONNEMENT	INVESTISSEMENT	TOTAL	Population estimée en 2015**	Dépenses Publiques per capita et départementales
TOTAL	188,200,000,000	79,300,000,000	267,499,999,999	10,911,819	24,515
NATIONAL	-	65,004,606,733	65,004,606,733		
QUEST	187,227,957,416	5,856,567,861	193,084,525,277	4,029,705	47,915.30
NORD	41,581,648	1,805,494,143	1,847,075,791	1,067,177	1,731
SUD	33,217,599	937,894,518	971,112,117	774,976	1,253
CENTRE	-	224,072,832	224,072,832	746,236	300
ARTIBONITE	14,015,998	2,499,907,630	2,513,923,628	1,727,524	1,455
GRAND-ANSE	174,164,274	1,348,758,802	1,522,923,076	468,301	3,252
NIPPES	44,284,137	407,544,970	451,829,108	342,525	1,319
NORD-EST	2,000,000	561,339,174	563,339,175	393,967	1,430
NORD-OUEST	643,310,941	332,676,460	975,987,400	728,807	1,339
SUD-EST	19,467,986	321,136,877	340,604,863	632,601	538

**Source : Estimation de la population de 2015. BISEXES

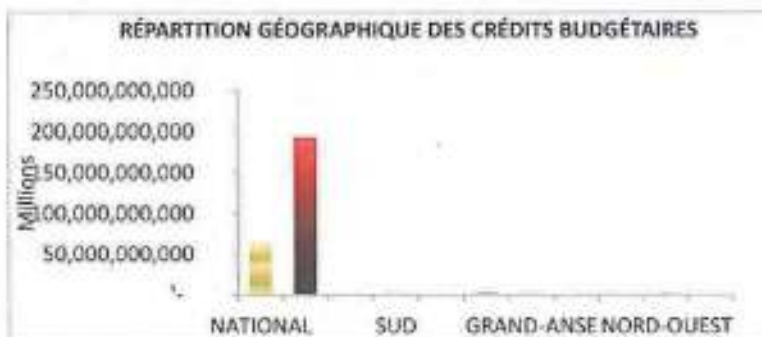
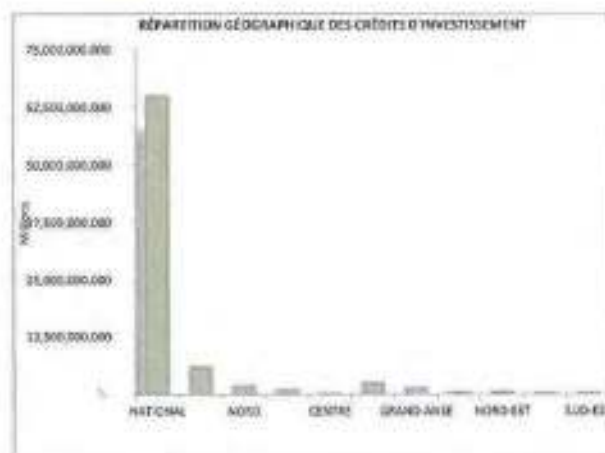
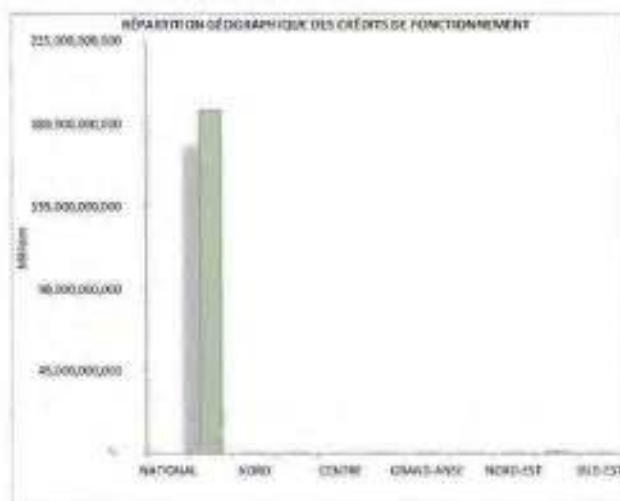

**RÉPARTITION GÉOGRAPHIQUE DES CRÉDITS BUDGÉTAIRES PAR MINISTÈRE
EXERCICE FISCAL 2022-2023**

		FONCTIONNEMENT	INVESTISSEMENT	TOTAL	
NATIONAL	1111	MINISTÈRE DE LA PLANIFICATION ET DE LA COOPÉRATION EXTERNE (MPCE)	-	6,207,728,954	6,207,728,954
	1112	MINISTÈRE DE L'ÉCONOMIE ET DES FINANCES (MEF)	-	1,208,217,280	1,208,217,280
	1113	MINISTÈRE DE L'AGRICULTURE DES RESSOURCES NATURELLES ET DU DÉVELOPPEMENT RURAL (MARNDR)	-	4,048,931,106	4,048,931,106
	1114	MINISTÈRE DES TRAVAUX PUBLICS TRANSPORTS, COMMUNICATION (MTPC)	-	12,809,775,527	12,809,775,527
	1115	MINISTÈRE DU COMMERCE ET DE L'INDUSTRIE (MCI)	-	462,597,456	462,597,456
	1116	MINISTÈRE DE L'ENVIRONNEMENT (MJE)	-	994,463,340	994,463,340
	1117	MINISTÈRE DU TOURISME (MT)	-	247,000,000	247,000,000
	1211	MINISTÈRE DE LA JUSTICE ET DE LA SÉCURITÉ PUBLIQUE (MSP)	-	5,215,000,000	5,215,000,000
	1212	MINISTÈRE DES HAÏTIENS VIVANTS À L'ÉTRANGER (MHAVE)	-	20,000,000	20,000,000
	1213	MINISTÈRE DES AFFAIRES ÉTRANGÈRES	-	489,000,000	489,000,000
	1215	BUREAU DU PREMIER MINISTRE (BPM)	-	50,000,000	50,000,000
	1216	MINISTÈRE DE L'INTÉRIEUR ET DES COLLECTIVITÉS TERRITORIALES (MCT)	-	53,000,000	53,000,000
	1217	MINISTÈRE DE LA DÉFENSE (MD)	-	515,000,000	515,000,000
	1311	MINISTÈRE DE L'ÉDUCATION NATIONALE ET DE LA FORMATION PROFESSIONNELLE (MNF)	-	2,262,714,352	2,262,714,352
	1312	MINISTÈRE DES AFFAIRES SOCIALES ET DU TRAVAIL (MAST)	-	28,558,149,801	28,558,149,801
	1313	MINISTÈRE DE LA SANTÉ PUBLIQUE ET DE LA POPULATION (MSPP)	-	1,206,500,619	1,206,500,619
	1314	MINISTÈRE À LA CONDITION FÉMININE ET AUX DROITS DES FEMMES (MCTDF)	-	37,000,000	37,000,000
	1315	MINISTÈRE DE LA JEUNESSE ET DES SPORTS ET À L'ACTION CIVIQUE (MSAC)	-	50,000,000	50,000,000
	1412	MINISTÈRE DE LA CULTURE	-	710,000,000	710,000,000
	1413	MINISTÈRE DE LA COMMUNICATION	-	20,000,000	20,000,000
4111	COUR SUPÉRIEUR DES COMPTES ET DU CONTENTIEUX ADMINISTRATIF	-	41,955,298	41,955,298	
4111	ACADÉMIE DU DROIT HAÏTIEN	-	4,573,000	4,573,000	
OUEST	1111	MINISTÈRE DE LA PLANIFICATION ET DE LA COOPÉRATION EXTERNE (MPCE)	1,654,966,707	407,560,000	2,062,466,707
	1112	MINISTÈRE DE L'ÉCONOMIE ET DES FINANCES (MEF)	10,722,090,034	2,102,956,962	12,825,016,996
	1113	MINISTÈRE DE L'AGRICULTURE DES RESSOURCES NATURELLES ET DU DÉVELOPPEMENT RURAL (MARNDR)	2,182,488,014	15,000,000	2,197,488,014
	1114	MINISTÈRE DES TRAVAUX PUBLICS TRANSPORTS, COMMUNICATION (MTPC)	2,169,449,805	1,135,477,313	3,304,927,118
	1115	MINISTÈRE DU COMMERCE ET DE L'INDUSTRIE (MCI)	1,335,632,399	17,555,978	1,353,188,377
	1116	MINISTÈRE DE L'ENVIRONNEMENT (MJE)	2,620,971,386	-	2,620,971,386
	1117	MINISTÈRE DU TOURISME (MT)	295,274,430	28,000,000	323,274,430
	1211	MINISTÈRE DE LA JUSTICE ET DE LA SÉCURITÉ PUBLIQUE (MSP)	23,113,488,112	314,744,649	23,428,232,761
	1212	MINISTÈRE DES HAÏTIENS VIVANTS À L'ÉTRANGER (MHAVE)	182,962,776	-	182,962,776

**RÉPARTITION GÉOGRAPHIQUE DES CRÉDITS BUDGÉTAIRES PAR MINISTÈRE
EXERCICE FISCAL 2022-2023**

		FONCTIONNEMENT	INVESTISSEMENT	TOTAL	
OUEST	1213	MINISTÈRE DES AFFAIRES ÉTRANGÈRES (MAE)	10,084,516,470	30,500,000	10,115,016,470
	1214	LA PRÉSIDENTE	1,696,211,982	-	1,696,211,982
	1215	BUREAU DU PREMIER MINISTRE (BPM)	3,954,915,424	400,000,000	3,354,915,424
	1216	MINISTÈRE DE L'INTÉRIEUR ET DES COLLECTIVITÉS TERRITORIALES (MICT)	4,590,054,233	140,525,805	4,690,580,038
	1217	MINISTÈRE DE LA DÉFENSE (MD)	1,766,545,235	175,000,000	1,941,545,235
	1311	MINISTÈRE DE L'ÉDUCATION NATIONALE ET DE LA FORMATION PROFESSIONNELLE (MENFP)	25,199,054,040	343,372,232	25,502,426,272
	1312	MINISTÈRE DES AFFAIRES SOCIALES ET DU TRAVAIL (MAST)	1,980,393,426	30,000,000	1,990,393,426
	1313	MINISTÈRE DE LA SANTÉ PUBLIQUE ET DE LA POPULATION (MSPP)	8,412,730,719	425,438,930	8,838,169,649
	1314	MINISTÈRE À LA CONDITION FÉMININE ET AUX DROITS DES FEMMES (MCFDF)	309,475,619	-	309,475,619
	1315	MINISTÈRE DE LA JEUNESSE ET DES SPORTS ET À L'ACTION CIVIQUE (MSAC)	1,075,289,373	96,500,910	1,171,790,283
	1411	MINISTÈRE DES CULTES	358,739,775	10,000,000	368,739,775
	1412	MINISTÈRE DE LA CULTURE (MC)	1,877,138,726	46,000,000	1,923,138,726
	1413	MINISTÈRE DE LA COMMUNICATION (MC)	598,796,909	5,000,000	603,796,909
	1511	INTERVENTIONS PUBLIQUES	26,650,041,552	-	26,650,041,552
	1512	DETTE PUBLIQUE	36,709,409,915	-	36,709,409,915
	1513	SUBVENTION AUX PROXIMITÉS PÉTROLIÈRES	8,220,000,000	-	8,220,000,000
	2211	SÉNAT DE LA RÉPUBLIQUE	2,074,742,754	29,568,083	2,104,310,837
	2212	CHAMBRE DES DÉPUTÉS	1,966,726,516	-	1,966,726,516
	3211	CONSEIL SUPÉRIEUR DU POUVOIR JUDICIAIRE (CSPJ)	2,794,814,472	-	2,794,814,472
	4111	COUR SUPÉRIEURE DES COMPTES ET DU CONTENTIEUX ADMINISTRATIF (CSCCA)	1,153,588,671	-	1,153,588,671
4211	CONSEIL ÉLECTORAL	851,645,594	-	851,645,594	
4212	OFFICE DE PROTECTION DU CITOYEN	260,850,386	-	260,850,386	
4311	RECTORAT DE L'UNIVERSITÉ D'ÉTAT D'HAIÏTI (RUEH)	1,907,864,870	93,000,000	1,990,864,870	
4411	ACADÉMIE DU CRÉOLE HAÏTIEN (ACD)	65,057,092	10,427,000	65,484,092	
NORD	1112	MINISTÈRE DE L'ÉCONOMIE ET DES FINANCES (MEF)	2,760,581	-	2,760,581
	1115	MINISTÈRE DE L'AGRICULTURE DES RESSOURCES NATURELLES ET DU DÉVELOPPEMENT RURAL (MARNDR)	1,070,631	-	1,070,631
	1119	MINISTÈRE DES TRAVAUX PUBLICS TRANSPORTS, COMMUNICATION (MTPTC)	-	1,115,336,280	1,115,336,280
	1116	MINISTÈRE DE L'ENVIRONNEMENT (MIE)	5,960,004	-	5,960,004
	1211	MINISTÈRE DE LA JUSTICE ET DE LA SÉCURITÉ PUBLIQUE (MUSP)	-	36,610,910	36,610,910
	1216	MINISTÈRE DE L'INTÉRIEUR ET DES COLLECTIVITÉS TERRITORIALES (MICT)	-	108,863,454	108,863,454
1311	MINISTÈRE DE L'ÉDUCATION NATIONALE ET DE LA FORMATION PROFESSIONNELLE (MENFP)	-	11,366,912	11,366,912	

**RÉPARTITION GÉOGRAPHIQUE DES CRÉDITS BUDGÉTAIRES PAR MINISTÈRE
EXERCICE FISCAL 2022-2023**

		FONCTIONNEMENT	INVESTISSEMENT	TOTAL	
NOD	1313	MINISTÈRE DE LA SANTÉ PUBLIQUE ET DE LA POPULATION (MSPP)	-	42,117,862	42,117,862
	1315	MINISTÈRE DE LA JEUNESSE ET DES SPORTS ET À L'ACTION CIVIQUE (MSAC)	290,417	-	290,417
	1412	MINISTÈRE DE LA CULTURE (MC)	31,500,015	483,698,725	517,198,740
	3211	CONSEIL SUPÉRIEUR DU POUVOIR JUDICIAIRE (CSPJ)	-	5,500,000	5,500,000
	3112	MINISTÈRE DE L'ÉCONOMIE ET DES FINANCES (MEF)	-	50,000,000	50,000,000
	1113	MINISTÈRE DE L'AGRICULTURE DES RESSOURCES NATURELLES ET DU DÉVELOPPEMENT RURAL (MARNDR)	-	79,538,197	79,538,197
	1114	MINISTÈRE DES TRAVAUX PUBLICS TRANSPORTS, COMMUNICATION (MTPTC)	-	31,591,693	31,591,693
	1116	MINISTÈRE DE L'ENVIRONNEMENT (MRE)	-	15,000,000	15,000,000
	1117	MINISTÈRE DU TOURISME (MT)	33,217,599	150,000,000	183,217,599
	1216	MINISTÈRE DE L'INTÉRIEUR ET DES COLLECTIVITÉS TERRITORIALES (MINT)	-	95,409,136	95,409,136
	1311	MINISTÈRE DE L'ÉDUCATION NATIONALE ET DE LA FORMATION PROFESSIONNELLE (MENSFP)	-	423,982,350	423,982,350
	1312	MINISTÈRE DES AFFAIRES SOCIALES ET DU TRAVAIL (MAST)	-	50,000,000	50,000,000
	1313	MINISTÈRE DE LA SANTÉ PUBLIQUE ET DE LA POPULATION (MSPP)	-	28,873,742	28,873,742
	4111	COUR SUPÉRIEURE DES COMPTES ET DU CONTENTIEUX ADMINISTRATIF (CSCCA)	-	13,500,000	13,500,000
CENTRE	1111	MINISTÈRE DE LA PLANIFICATION ET DE LA COOPÉRATION EXTERNE (MPCE)	-	50,000,000	50,000,000
	1112	MINISTÈRE DE L'ÉCONOMIE ET DES FINANCES (MEF)	-	70,000,000	70,000,000
	1211	MINISTÈRE DE LA JUSTICE ET DE LA SÉCURITÉ PUBLIQUE (MJSP)	-	43,906,456	43,906,456
	1216	MINISTÈRE DE L'INTÉRIEUR ET DES COLLECTIVITÉS TERRITORIALES (MINT)	-	42,155,950	42,155,950
	1313	MINISTÈRE DE LA SANTÉ PUBLIQUE ET DE LA POPULATION (MSPP)	-	4,266,426	4,266,426
	3211	CONSEIL SUPÉRIEUR DU POUVOIR JUDICIAIRE (CSPJ)	-	6,750,000	6,750,000
	4311	RECTORAT DE L'UNIVERSITÉ D'ÉTAT D'HAITI (RUÉH)	-	7,000,000	7,000,000
ARTIBONITE	1112	MINISTÈRE DE L'ÉCONOMIE ET DES FINANCES (MEF)	13,989,193	50,000,000	63,989,193
	1113	MINISTÈRE DE L'AGRICULTURE DES RESSOURCES NATURELLES ET DU DÉVELOPPEMENT RURAL (MARNDR)	5	1,896,467,385	1,896,467,390
	1114	MINISTÈRE DES TRAVAUX PUBLICS TRANSPORTS, COMMUNICATION (MTPTC)	-	35,600,000	35,600,000
	1116	MINISTÈRE DE L'ENVIRONNEMENT (MRE)	-	15,000,000	15,000,000
	1211	MINISTÈRE DE LA JUSTICE ET DE LA SÉCURITÉ PUBLIQUE (MJSP)	-	33,300,628	33,300,628
	1216	MINISTÈRE DE L'INTÉRIEUR ET DES COLLECTIVITÉS TERRITORIALES (MINT)	-	75,950,092	75,950,092
	1311	MINISTÈRE DE L'ÉDUCATION NATIONALE ET DE LA FORMATION PROFESSIONNELLE (MENSFP)	-	303,650,332	303,650,332
	1313	MINISTÈRE DE LA SANTÉ PUBLIQUE ET DE LA POPULATION (MSPP)	-	89,848,893	89,848,893
	1315	MINISTÈRE DE LA JEUNESSE, DES SPORTS ET DE L'ACTION CIVIQUE	26,800	-	26,800
	1111	MINISTÈRE DE LA PLANIFICATION ET DE LA COOPÉRATION EXTERNE (MPCE)	172,975,912	-	172,975,912
1112	MINISTÈRE DE L'ÉCONOMIE ET DES FINANCES (MEF)	-	69,000,000	69,000,000	
1113	MINISTÈRE DE L'AGRICULTURE DES RESSOURCES NATURELLES ET DU DÉVELOPPEMENT RURAL (MARNDR)	1,188,362	-	1,188,362	

**RÉPARTITION GÉOGRAPHIQUE DES CRÉDITS BUDGÉTAIRES PAR MINISTÈRE
EXERCICE FISCAL 2022-2023**

		FONCTIONNEMENT	INVESTISSEMENT	TOTAL	
GRAND-ANSE	1114	MINISTÈRE DES TRAVAUX PUBLICS TRANSPORTS, COMMUNICATION (MTPTC)	-	610,000,000	610,000,000
	1251	MINISTÈRE DE LA JUSTICE ET DE LA SÉCURITÉ PUBLIQUE (MJS)	-	24,622,100	24,622,100
	1216	MINISTÈRE DE L'INTÉRIEUR ET DES COLLECTIVITÉS TERRITORIALES (MCT)	-	34,032,079	34,032,079
	1311	MINISTÈRE DE L'ÉDUCATION NATIONALE ET DE LA FORMATION PROFESSIONNELLE (MENFP)	-	557,122,873	557,122,873
	1313	MINISTÈRE DE LA SANTÉ PUBLIQUE ET DE LA POPULATION (MSPP)	-	33,981,749	33,981,749
NIPPES	1112	MINISTÈRE DE L'ÉCONOMIE ET DES FINANCES (MEF)	44,136,083	-	44,136,083
	1118	MINISTÈRE DE L'ENVIRONNEMENT (ME)	0	5,000,000	5,000,000
	1211	MINISTÈRE DE LA JUSTICE ET DE LA SÉCURITÉ PUBLIQUE (MJS)	-	10,000,000	10,000,000
	1216	MINISTÈRE DE L'INTÉRIEUR ET DES COLLECTIVITÉS TERRITORIALES (MCT)	-	52,208,548	52,208,548
	1311	MINISTÈRE DE L'ÉDUCATION NATIONALE ET DE LA FORMATION PROFESSIONNELLE (MENFP)	147,953	292,644,652	292,792,606
	1313	MINISTÈRE DE LA SANTÉ PUBLIQUE ET DE LA POPULATION (MSPP)	-	37,691,770	37,691,770
	1314	MINISTÈRE À LA CONDITION FÉMININE ET AUX DROITS DES FEMMES (MCF)	-	10,000,000	10,000,000
NORD-EST	1112	MINISTÈRE DE L'ÉCONOMIE ET DES FINANCES (MEF)	2,000,000	-	2,000,000
	1114	MINISTÈRE DES TRAVAUX PUBLICS TRANSPORTS, COMMUNICATION (MTPTC)	-	50,000,000	50,000,000
	1216	MINISTÈRE DE L'INTÉRIEUR ET DES COLLECTIVITÉS TERRITORIALES (MCT)	-	44,761,089	44,761,089
	1311	MINISTÈRE DE L'ÉDUCATION NATIONALE ET DE LA FORMATION PROFESSIONNELLE (MENFP)	-	279,170,250	279,170,250
	1313	MINISTÈRE DE LA SANTÉ PUBLIQUE ET DE LA POPULATION (MSPP)	0	171,207,916	171,207,916
	4111	UNIVERSITÉ D'ÉTAT D'HAÏTI	-	18,200,000	18,200,000
NORD-OUEST	1112	MINISTÈRE DE L'ÉCONOMIE ET DES FINANCES (MEF)	642,265,000	-	642,265,000
	1113	MINISTÈRE DE L'AGRICULTURE DES RESSOURCES NATURELLES ET DU DÉVELOPPEMENT RURAL (MARDR)	1,045,940	-	1,045,940
	1114	MINISTÈRE DES TRAVAUX PUBLICS TRANSPORTS, COMMUNICATION (MTPTC)	-	208,289,001	208,289,001
	1216	MINISTÈRE DE L'INTÉRIEUR ET DES COLLECTIVITÉS TERRITORIALES (MCT)	-	53,611,482	53,611,482
	1311	MINISTÈRE DE L'ÉDUCATION NATIONALE ET DE LA FORMATION PROFESSIONNELLE (MENFP)	-	53,955,075	53,955,075
	1313	MINISTÈRE DE LA SANTÉ PUBLIQUE ET DE LA POPULATION (MSPP)	0	16,820,902	16,820,902
	1114	MINISTÈRE DES TRAVAUX PUBLICS TRANSPORTS, COMMUNICATION (MTPTC)	-	39,895,634	39,895,634
	1118	MINISTÈRE DE L'ENVIRONNEMENT (ME)	19,329,448	5,000,000	24,329,448
SUD-EST	1211	MINISTÈRE DE LA JUSTICE ET DE LA SÉCURITÉ PUBLIQUE (MJS)	-	37,039,604	37,039,604
	1216	MINISTÈRE DE L'INTÉRIEUR ET DES COLLECTIVITÉS TERRITORIALES (MCT)	-	51,600,000	51,600,000
	1311	MINISTÈRE DE L'ÉDUCATION NATIONALE ET DE LA FORMATION PROFESSIONNELLE (MENFP)	-	155,238,095	155,238,095
	1313	MINISTÈRE DE LA SANTÉ PUBLIQUE ET DE LA POPULATION (MSPP)	-	26,613,544	26,613,544
	1315	MINISTÈRE DE LA JEUNESSE ET DES SPORTS ET À L'ACTION CIVIQUE (MSAC)	138,538	-	138,538
	3211	CONSEIL SUPÉRIEUR DU POUVOIR JUDICIAIRE (CSP)	-	5,750,000	5,750,000

**CLASSIFICATION FONCTIONNELLE
BUDGET GÉNÉRAL
EXERCICE FISCAL 2022-2023**

CLASSIFICATION FONCTIONNELLE DES CRÉDITS BUDGÉTAIRES EXERCICE FISCAL 2022-2023

		FONCTIONNEMENT	INVESTISSEMENT	TOTAL
TOTAL		111.291.500,000	79.300.000,000	190.591.500,000
01 SERVICES GÉNÉRAUX DES ADMINISTRATIONS PUBLIQUES		116.199.862,867	6.741.727,135	122.941.590,002
011	FONCT. ORGANES EXECUTIFS ET LEGISLATIFS, AFF. FINANCIERES ET FISCALES AFF. ETRANGERES	56.275.176,257	3.518.043,043	59.793.219,300
0111	FONCTIONNEMENT DES ORGANES ESSENTIELS ET LEGISLATIFS	34.616.857,708	713.218,695	35.330.076,403
0112	AFFAIRES FINANCIERES ET FISCALES	11.398.225,760	1.096.024,257	12.494.250,017
0113	AFFAIRES ETRANGERES	10.260.093,789	100.000,000	10.360.093,789
012	AIDE ECONOMIQUE EXTERIEURE	275.144,876	25.000,000	300.144,876
0121	AIDE ECONOMIQUE PAR L'INTERMEDIAIRE D'ORGANISATION INTERNATIONALES (OC)	275.144,876	25.000,000	300.144,876
013	SERVICES GENERAUX	3.700.455,622	4.075.194,093	7.775.649,715
0131	SERVICES GENERAUX DE PERSONNEL (SC)	1.895.290,109	50.000,000	1.945.290,109
0132	SERVICES GENERAUX DE PLANIFICATION ET DE STATISTIQUE	1.726.300,442	320.000,000	2.046.300,442
0133	AUTRES SERVICES GENERAUX (SC)	85.865,071	3,194,093	89.059,164
014	RECHERCHE FONDAMENTALE (SC)	160.977,403	-	160.977,403
0140	RECHERCHE FONDAMENTALE (SC)	160.977,403	-	160.977,403
016	SERVICES GENERAUX DES ADMINISTRATIONS PUBLIQUES N.C.A.	851.445,594	131.500,000	982.945,594
0160	SERVICES GENERAUX DES ADMINISTRATIONS PUBLIQUES N.C.A.	851.445,594	131.500,000	982.945,594
017	OPERATIONS CONCERNANT LA DETTE PUBLIQUE (SC)	44.929.469,915	-	44.929.469,915
0170	OPERATIONS CONCERNANT LA DETTE PUBLIQUE (SC)	44.929.469,915	-	44.929.469,915
02 DEFENSE		1.766.545,235	350.000,000	2.116.545,235
021	DEFENSE MILITAIRE	1.766.545,235	350.000,000	2.116.545,235
0210	DEFENSE MILITAIRE (SC)	1.766.545,235	350.000,000	2.116.545,235
03 ORDRE ET SECURITE PUBLIQUE		20.113.617,848	5.490.788,342	25.604.406,190
031	SERVICES DE POLICE	18.735.304,351	5.490.000,000	24.225.304,351
0310	SERVICES DE POLICE (SC)	18.735.304,351	5.490.000,000	24.225.304,351
032	SERVICES DE PROTECTION CIVILE	5.617.289,844	29.000,000	5.646.289,844
0320	SERVICES DE PROTECTION CIVILE (SC)	5.617.289,844	29.000,000	5.646.289,844
033	TRIBUNAUX	2.797.818,754	1.768,342	2.799.587,096
0330	TRIBUNAUX (SC)	2.797.818,754	1.768,342	2.799.587,096
034	ADMINISTRATION PENITENTIAIRE	63.400,000	-	63.400,000
0340	ADMINISTRATION PENITENTIAIRE	63.400,000	-	63.400,000
036	ORDRE ET SECURITE PUBLIQUES N.C.A.	3.909.726,954	-	3.909.726,954
0360	ORDRE ET SECURITE PUBLIQUES N.C.A.	3.909.726,954	-	3.909.726,954
04 AFFAIRES ECONOMIQUES		5.741.817,848	15.546.761,710	21.288.579,558
041	TUTELLE DE L'ECONOMIE GENERALE, DES ECHANGES ET DE L'EMPLOI	910.756,303	-	910.756,303
0411	TUTELLE DE L'ECONOMIE GENERALE ET DES ECHANGES	910.756,303	-	910.756,303
0412	AFFAIRES GENERALES CONCERNANT L'EMPLOI (SC)	-	-	-
042	AGRICULTURE SYLVICULTURE PECHE ET CHASSE	2.153.818,794	3.911.999,963	6.065.818,757
0421	AGRICULTURE	2.153.818,794	3.911.999,963	6.065.818,757
043	COMBUSTIBLES ET ENERGIE	46.403,184	1.316.151,806	1.362.554,990
0430		-	306.279,793	306.279,793
0435	ELECTRICITE (SC)	46.403,184	1.010.872,013	1.057.275,297
044	INDUSTRIES EXTRACTIVES ET MANUFACTURIERES, CONSTRUCTION	2.690.721,729	6.979.172,895	9.669.894,624
0441	EXTRACTION DE RESSOURCES MINIERES AUTRES QUE LES COMBUSTIBLES MINERAIRES (SC)	88.471,472	-	88.471,472
0442	INDUSTRIES MANUFACTURIERES (SC)	280.000,000	-	280.000,000
0443	CONSTRUCTION (SC)	1.322.250,257	6.979.172,895	8.301.423,152
045	TRANSPORTS	35.845,533	7.144.872,899	7.180.718,432
0451	TRANSPORTS ROUTIERS	3.152,660	5.229.872,899	5.233.025,559
0452	TRANSPORTS PAR VOIE D'EAU	48.432,028	17.000,000	65.432,028
0454	TRANSPORTS AERIENS (SC)	-	1.898,000,000	1.898.000,000

CLASSIFICATION FONCTIONNELLE DES CRÉDITS BUDGÉTAIRES EXERCICE FISCAL 2022-2023

		FONCTIONNEMENT	INVESTISSEMENT	TOTAL
TOTAL		188,200,000,000	79,200,000,000	267,500,000,000
046	COMMUNICATIONS	208,911,419	10,000,000	218,911,419
0460	COMMUNICATIONS (SC)	208,911,419	10,000,000	218,911,419
047	AUTRES BRANCHES D'ACTIVITE	263,266,721	1,592,294,664	1,855,661,385
0472	HOTELLERIE ET RESTAURATION (SC)	-	150,000,000	150,000,000
0473	TOURISME	263,266,721	1,475,094,725	1,738,361,446
0478	PRODUITS DE DEVELOPPEMENT EQUIVALENTS (SC)	-	200,000,000	200,000,000
048	R-D CONCERNANT LES AFFAIRES ECONOMIQUES	-	70,000,000	70,000,000
0480	R-D CONCERNANT LA TUTELLE DE L'ECONOMIE GENERALE, DES ECHANGES ET DE L'EMPLOI (SC)	-	70,000,000	70,000,000
049	AFFAIRES ECONOMIQUES N.C.A.	-	1,072,691,662	1,072,691,662
0490	AFFAIRES ECONOMIQUES N.C.A.	-	1,072,691,662	1,072,691,662
05	PROTECTION DE L'ENVIRONNEMENT	2,809,238,709	1,976,800,139	4,826,338,899
051	GESTION DES DECHETS	-	326,000,000	326,000,000
0510	GESTION DES DECHETS	-	326,000,000	326,000,000
052	GESTION DES EAUX USEES	1,966,844	-	1,966,844
0520	GESTION DES EAUX USEES (SC)	1,966,844	-	1,966,844
053	LUTTE CONTRE LA POLLUTION	416,241	19,000,000	19,416,241
0530	LUTTE CONTRE LA POLLUTION (SC)	416,241	19,000,000	19,416,241
054	PRESERVATION DE LA DIVERSITE BIOLOGIQUE ET PROTECTION DE LA NATURE	26,377,383	506,230,800	532,608,183
0540	PRESERVATION DE LA DIVERSITE BIOLOGIQUE ET PROTECTION DE LA NATURE (SC)	26,377,383	506,230,800	532,608,183
056	PROTECTION DE L'ENVIRONNEMENT N.C.A.	2,036,478,574	1,425,669,339	3,462,147,913
0560	PROTECTION DE L'ENVIRONNEMENT N.C.A.	2,036,478,574	1,425,669,339	3,462,147,913
06	LOGEMENT ET EQUIPEMENTS COLLECTIFS	380,258,313	5,330,598,105	5,710,856,418
061	LOGEMENT	134,834,378	1,295,830	146,130,208
0610	LOGEMENT (SC)	134,834,378	1,295,830	146,130,208
062	EQUIPEMENTS COLLECTIFS	-	209,895,634	209,895,634
0620	EQUIPEMENTS COLLECTIFS	-	209,895,634	209,895,634
063	ALIMENTATION EN EAU	143,631,449	4,772,488,426	4,916,119,875
0630	ALIMENTATION EN EAU	143,631,449	4,772,488,426	4,916,119,875
064	ECLAIRAGE PUBLIC	-	500,000,000	500,000,000
0640	ECLAIRAGE PUBLIC	-	500,000,000	500,000,000
066	LOGEMENT ET EQUIPEMENTS COLLECTIFS N.C.A.	111,192,487	312,311,332	423,503,819
0660	LOGEMENT ET EQUIPEMENTS COLLECTIFS N.C.A.	111,192,487	312,311,332	423,503,819
07	SANTÉ	8,412,750,719	1,114,248,210	9,526,998,929
073	SERVICES HOSPITALIERS	1,785,813,558	35,000,000	1,820,813,558
0731	SERVICES HOSPITALIERS GENERAUX	1,785,813,558	-	1,785,813,558
0733	SERVICES DES DISPENSAIRES ET DES MATERNITES (SD)	-	35,000,000	35,000,000
074	SERVICES DE SANTE PUBLIQUE	4,626,917,161	173,919,188	4,800,836,349
0740	SERVICES DE SANTE PUBLIQUE (SD)	4,626,917,161	173,919,188	4,800,836,349
076	SANTE N.C.A.	0	905,349,102	905,349,102
0760	SANTE N.C.A. (SC)	0	905,349,102	905,349,102
08	LOISIRS CULTURE ET CULTES	3,396,077,647	462,669,998	3,858,747,645
081	SERVICES RECREATIFS ET SPORTIFS	1,072,543,649	-	1,072,543,649
0810	SERVICES RECREATIFS ET SPORTIFS	1,072,543,649	-	1,072,543,649
082	SERVICES CULTURELLES	1,765,495,833	241,000,000	1,996,495,833
0820	SERVICES CULTURELLES	1,765,495,833	241,000,000	1,996,495,833
083	SERVICE DES RADIODIFFUSION, DE TELEVISION ET D'EDITION (SC)	598,796,999	15,000,000	613,796,999
0830	SERVICE DES RADIODIFFUSION, DE TELEVISION ET D'EDITION (SC)	598,796,999	15,000,000	613,796,999
084	CULTE ET AUTRES SERVICES COMMUNAUTAIRES (SC)	358,739,778	-	358,739,778
0840	CULTE ET AUTRES SERVICES COMMUNAUTAIRES (SC)	358,739,778	-	358,739,778
086	LOISIR, CULTURE ET CULTES N.C.A. (SC)	3,284,481	166,669,998	169,954,479

**CLASSIFICATION FONCTIONNELLE DES CRÉDITS BUDGÉTAIRES
EXERCICE FISCAL 2022-2023**

		FONCTIONNEMENT	INVESTISSEMENT	TOTAL
TOTAL		189,200,000,000	79,390,000,000	267,590,000,000
000	LOISIR, CULTURE ET CULTURE N.C.A (00)	2,204,000	500,000,000	502,204,000
09	ENSEIGNEMENT	27,613,869,358	1,549,896,583	29,163,765,941
094	ENSEIGNEMENT SUPERIEUR	2,142,162,043	-	2,142,162,043
0941	ENSEIGNEMENT SUPERIEUR NON DOCTORAL	2,142,162,043	-	2,142,162,043
095	ENSEIGNEMENT NON DEFINI PAR NIVEAU	1,653,476,352	157,668,454	1,811,144,806
0950	ENSEIGNEMENT NON DEFINI PAR NIVEAU (00)	1,653,476,352	157,668,454	1,811,144,806
096	SERVICES ANNEXES A L'ENSEIGNEMENT	-	568,630,000	568,630,000
0960	SERVICES ANNEXES A L'ENSEIGNEMENT (00)	-	568,630,000	568,630,000
097	RD- DANS LE DOMAINE DE L'ENSEIGNEMENT	2,576,658	-	2,576,658
0970	RD- DANS LE DOMAINE DE L'ENSEIGNEMENT (00)	2,576,658	-	2,576,658
098	ENSEIGNEMENT N.C.A.	23,815,654,306	831,797,629	24,647,451,936
0980	ENSEIGNEMENT N.C.A.(00)	23,815,654,306	831,797,629	24,647,451,936
10	PROTECTION SOCIALE	1,915,669,318	36,277,369,379	38,193,038,697
104	FAMILLE ET ENFANTS	36,650,004	22,000,000	58,650,004
1040	FAMILLE ET ENFANTS (00)	36,650,004	22,000,000	58,650,004
106	LOGEMENT	-	50,000,000	50,000,000
1060	LOGEMENT	-	50,000,000	50,000,000
107	EXCLUSION SOCIALE N.C.A.	272,825,615	-	272,825,615
1070	EXCLUSION SOCIALE N.C.A.	272,825,615	-	272,825,615
109	PROTECTION SOCIALE N.C.A.	1,606,513,687	36,205,369,379	37,811,883,067
1090	PROTECTION SOCIALE N.C.A.	1,606,513,687	36,205,369,379	37,811,883,067

**CRÉDITS LIÉS
A LA RÉDUCTION DE LA PAUVRETÉ
EXERCICE FISCAL 2022-2023**

CRÉDITS BUDGÉTAIRES LIÉS A LA RÉDUCTION DE LA PAUVRETÉ EN 2022-2023		
TOTAL		100,145,860,248
EMPLOI		4,868,905,361
0411	TUTELLE DE L'ECONOMIE GENERALE ET DES ECHANGES	930,756,201
	FONCTIONNEMENT	930,756,201
	INVESTISSEMENT	-
0412	AFFAIRES GENERALES CONCERNANT L'EMPLOI (SC)	3,671,453,222
	FONCTIONNEMENT	31,974,268
	INVESTISSEMENT	3,639,478,954
0474	PROJETS DE DEVELOPPEMENT POLYVALENTS (SC)	266,695,939
	FONCTIONNEMENT	-
	INVESTISSEMENT	266,695,939
SECURITE ALIMENTAIRE		6,065,817,857
0421	AGRICULTURE	6,065,817,856
	FONCTIONNEMENT	2,153,818,793
	INVESTISSEMENT	3,911,999,063
0422	SYLVICULTURE (SC)	-
	FONCTIONNEMENT	-
	INVESTISSEMENT	-
0423	PECHE ET CHASSE (SC)	1
	FONCTIONNEMENT	1
	INVESTISSEMENT	-
0482	R-D CONCERNANT L'AGRICULTURE , LA SYLVICULTURE, LA PECHE ET LA CHASSE (SC)	-
	FONCTIONNEMENT	-
	INVESTISSEMENT	-
FOURNITURE D'ENERGIE		1,172,635,082
0431	CHARBON ET AUTRES COMBUSTIBLES MINERAUX SOLIDES (SC)	1
	FONCTIONNEMENT	1
	INVESTISSEMENT	-
0432	PETROLE ET GAZ NATUREL (SC)	-
	FONCTIONNEMENT	-
	INVESTISSEMENT	-

CRÉDITS BUDGÉTAIRES LIÉS A LA RÉDUCTION DE LA PAUVRETÉ EN 2022-2023		
TOTAL		100,145,860,248
0433	COMBUSTIBLE NUCLEAIRE (SC)	306,279,793
	FONCTIONNEMENT	-
	INVESTISSEMENT	306,279,793
0434	AUTRES COMBUSTIBLES (SC)	-
	FONCTIONNEMENT	-
	INVESTISSEMENT	-
0435	ELECTRICITE(SC)	866,355,288
	FONCTIONNEMENT	46,483,183
	INVESTISSEMENT	819,872,105
0436	ENERGIE NON ELECTRIQUE(SC)	-
	FONCTIONNEMENT	-
	INVESTISSEMENT	-
TRANSPORTS		7,200,758,513
0451	TRANSPORTS ROUTIERS	5,237,325,585
	FONCTIONNEMENT	7,452,605
	INVESTISSEMENT	5,229,872,980
0452	TRANSPORTS PAR VOIE D'EAU	63,432,928
	FONCTIONNEMENT	48,432,928
	INVESTISSEMENT	15,000,000
0453	TRANSPORTS PAR VOIE FERREE (SC)	-
	FONCTIONNEMENT	-
	INVESTISSEMENT	-
0454	TRANSPORTS AERIENS (SC)	1,900,000,000
	FONCTIONNEMENT	-
	INVESTISSEMENT	1,900,000,000
0455	PIPELINE ET SYSTEMES DE TRANSPORT DIVERS (SC)	-
	FONCTIONNEMENT	-
	INVESTISSEMENT	-
ASSAINISSEMENT		4,036,030,899

CRÉDITS BUDGÉTAIRES LIÉS A LA RÉDUCTION DE LA PAUVRETÉ EN 2022-2023		
TOTAL		100,145,860,248
0510	GESTION DES DÉCHETS (SC)	326,000,000
	FONCTIONNEMENT	-
	INVESTISSEMENT	326,000,000
0520	GESTION DES EAUX USEES (SC)	1,966,844
	FONCTIONNEMENT	1,966,844
	INVESTISSEMENT	-
0530	LUTTE CONTRE LA POLLUTION(SC)	19,416,261
	FONCTIONNEMENT	-416,261
	INVESTISSEMENT	19,000,000
0540	PRÉSERVATION DE LA DIVERSITÉ BIOLOGIQUE ET PROTECTION DE LA NATURE(SC)	526,707,881
	FONCTIONNEMENT	20,377,081
	INVESTISSEMENT	506,330,800
0560	PROTECTION DE L'ENVIRONNEMENT N.C.A.	3,161,939,913
	FONCTIONNEMENT	2,036,470,574
	INVESTISSEMENT	1,125,469,339
LOGEMENT ET EQUIPEMENTS COLLECTIFS		773,428,861
0610	LOGEMENT (SC)	140,829,408
	FONCTIONNEMENT	134,534,378
	INVESTISSEMENT	6,295,030
0620	EQUIPEMENTS COLLECTIFS	209,095,634
	FONCTIONNEMENT	-

CRÉDITS BUDGÉTAIRES LIÉS A LA RÉDUCTION DE LA PAUVRETÉ EN 2022-2023		
TOTAL		100,145,860,248
	INVESTISSEMENT	209,095,634
0660	LOGEMENT ET EQUIPEMENTS COLLECTIFS N.C.A.	423,503,819
	FONCTIONNEMENT	111,192,487
	INVESTISSEMENT	312,311,332
ACCES A L'EAU POTABLE		5,415,327,758
0630	ALIMENTATION EN EAU	4,915,319,865
	FONCTIONNEMENT	142,631,449
	INVESTISSEMENT	4,772,688,416
0640	ECLAIRAGE PUBLIC	500,007,893
	FONCTIONNEMENT	-
	INVESTISSEMENT	500,007,893
SANTE		9,526,998,929
0731	SERVICES HOSPITALIERS GENERAUX	1,785,813,558
	FONCTIONNEMENT	1,785,813,558
	INVESTISSEMENT	-
0732	SERVICES HOSPITALIERS SPECIALISES(SI)	-
	FONCTIONNEMENT	-
	INVESTISSEMENT	-
0733	SERVICES DES DISPENSAIRES ET DES MATERNITES (SI)	35,000,000
	FONCTIONNEMENT	-
	INVESTISSEMENT	35,000,000

CRÉDITS BUDGÉTAIRES LIÉS A LA RÉDUCTION DE LA PAUVRETÉ EN 2022-2023		
TOTAL		100,145,860,248
0740	SERVICES DE SANTE PUBLIQUE (SI)	6,800,836,269
	FONCTIONNEMENT	6,626,917,161
	INVESTISSEMENT	173,919,108
0750	RD DANS LE DOMAINE DE LA SANTE (SC)	-
	FONCTIONNEMENT	-
	INVESTISSEMENT	-
0760	SANTE N.C.A (SC)	905,349,102
	FONCTIONNEMENT	0
	INVESTISSEMENT	905,349,102
EDUCATION		28,892,598,312
0912	ENSEIGNEMENT PRIMAIRE (SI)	-
	FONCTIONNEMENT	-
	INVESTISSEMENT	-
0921	PREMEIR CYCLE DE L'ENSEIGNEMENT SECONDAIRE (SI)	-
	FONCTIONNEMENT	-
	INVESTISSEMENT	-
0941	ENSEIGNEMENT SUPERIEUR NON DOCTORAL	2,142,162,043
	FONCTIONNEMENT	2,142,162,043
	INVESTISSEMENT	-
0950	ENSEIGNEMENT NON DEFINI PAR NIVEAU(SI)	1,810,945,306
	FONCTIONNEMENT	1,653,476,352

CRÉDITS BUDGÉTAIRES LIÉS A LA RÉDUCTION DE LA PAUVRETÉ EN 2022-2023		
TOTAL		100,145,860,248
	INVESTISSEMENT	157,468,954
0960	SERVICES ANNEXES A L'ENSEIGNEMENT(SI)	560,630,000
	FONCTIONNEMENT	-
	INVESTISSEMENT	560,630,000
0970	RD- DANS LE DOMAINE DE L'ENSEIGNEMENT (SC)	2,576,658
	FONCTIONNEMENT	2,576,658
	INVESTISSEMENT	-
0980	ENSEIGNEMENT N.C.A.(SC)	24,376,284,306
	FONCTIONNEMENT	23,815,654,306
	INVESTISSEMENT	560,630,000
PROTECTION SOCIALE		32,193,358,676
1020	VIELLESSE (SI)	-
	FONCTIONNEMENT	-
	INVESTISSEMENT	-
1040	FAMILLE ET ENFANTS (SI)	58,650,004
	FONCTIONNEMENT	36,650,004
	INVESTISSEMENT	22,000,000
1070	EXCLUSION SOCIALE N.C.A.	272,825,615
	FONCTIONNEMENT	272,825,615
	INVESTISSEMENT	-
1090	PROTECTION SOCIALE N.C.A.	31,811,883,057
	FONCTIONNEMENT	1,606,513,687

CRÉDITS BUDGÉTAIRES LIÉS A LA RÉDUCTION DE LA PAUVRETÉ EN 2022-2023		
TOTAL		100,145,860,248
	INVESTISSEMENT	30,205,369,370

**PRÉVISION DE PRÉLÈVEMENTS
DES COMPTES SPÉCIAUX DU TRÉSOR
EXERCICE FISCAL 2022-2023**

MINISTÈRE DE L'ÉCONOMIE ET DES FINANCES
DIRECTION DU TRÉSOR
PRÉVISION DE PRÉLÈVEMENTS DES COMPTES SPÉCIAUX DU TRÉSOR
POUR L'EXERCICE FISCAL 2022-2023

COMPTES SPECIAUX	<i>CAISSE D'ASSISTANCE SOCIALE (CAS)</i>	<i>FONDS D'URGENCE (FDU)</i>	<i>PENSION CIVILE</i>
Ressources	875,778,664	3,102,901,734	6,925,355,786
Dépenses	42,159,600	2,645,000,000	4,221,314,506
SOLDE	833,619,064	457,901,734	2,704,041,280

**PRÉVISION CAISSE D'ASSISTANCE SOCIALE (CAS)
EXERCICE FISCAL 2022-2023**

**CAISSE D'ASSISTANCE SOCIALE (CAS)
PRÉVISION POUR L'EXERCICE 2022-2023**

	2022-2023
<i>Reversement des prélèvements Ministère de l'Economie et des Finances</i>	481,073,767
<i>Dépôts effectués à la Banque de la République d'Haiti(BRH)</i>	24,261,202
<i>Recettes collectées par la Direction Générale des Impôts (DGI)</i>	501,494,951
<i>Autres ressources</i>	315,544
Recettes Globales	1,007,145,464
<i>Dépenses pour l'Office de la CAS</i>	242,118,767
<i>Dépenses de personnel</i>	193,635,227
<i>Dépenses de consommation et de biens et services</i>	39,835,686
<i>Immobilisations et matériels</i>	8,647,854
Dépenses d'Assistance Sociale	640,836,056
<i>Allocations et subventions</i>	270,836,056
<i>Oeuvres sociales et autres</i>	370,000,000
Dépenses Globales	882,954,823
Solde	124,190,642

**PRÉVISION FONDS D'URGENCE (FDU)
EXERCICE FISCAL 2022-2023**

**FONDS D'URGENCE (FDU)
PRÉVISION POUR L'EXERCICE FISCAL 2022-2023**

	2022-2023
<i>Reversement des prélèvements effectués sur les fonctionnaires et les contractuels de l'Etat</i>	966,000,000
<i>Reversement des prélèvements des autres institutions publiques et du secteur privé via la Direction Générale des Impôts (DGI) et la Banque de la République d'Haiti (BRH)</i>	1,086,901,734
<i>Autres ressources</i>	1,050,000,000
Recettes Globales	3,102,901,734
<i>Dépenses urgentes liées à la sécurité publique</i>	1,725,000,000
<i>Dépenses urgentes liées aux désastres</i>	920,000,000
Dépenses Globales	2,645,000,000
Solde	457,901,734

**PRÉVISION PENSION CIVILE
EXERCICE FISCAL 2022-2023**

FONDS DE PENSION CIVILE
PRÉVISION POUR L'EXERCICE FISCAL 2022-2023

	2022-2023
<i>Cotisation(8%) prelevees sur Agents Publics, 1/12 d'augmentation, entrée en fonction</i>	3,897,552,913
<i>Quote-part employeur (Etat Haitien)</i>	2,160,000,000
<i>Cotisation des employés des organismes autonomes et entreprises publiques</i>	96,000,000
<i>Revenus de placements(Mairies, Bons du Trésor, Prêt...)</i>	197,518,169
<i>Revenus d'intérêts-prêts accordés au Trésor Public</i>	574,284,703
Recettes Globales	6,925,355,785
<i>Païement des pensionnaires de l'Etat</i>	2,938,387,850
<i>Remboursement des cotisations et autres</i>	212,926,656
<i>Prévisions de placements additionnels</i>	1,070,000,000
Dépenses Globales	4,221,314,506
Solde	2,704,041,279

**PRÉVISION DES RESSOURCES ET DES DÉPENSES
DE CERTAINES INSTITUTIONS NON DOTÉES
DE PERSONNALITÉS JURIDIQUES
EXERCICE 2022-2023**

MINISTÈRE DE L'ÉCONOMIE ET DES FINANCES
Prévision des ressources et des dépenses de certaines institutions non dotées de personnalités
juridiques pour l'Exercice Fiscal 2022-2023

OFFICE NATIONAL DE L'AVIATION CIVILE (OFNAC)	
Ressources	1,811,487,099
<i>Ressources propres</i>	<i>1,811,487,099</i>
<i>Ressources financées par le Trésor Public</i>	
Dépenses	1,811,487,099
<i>Dépenses de fonctionnement</i>	<i>1,762,459,605</i>
<i>Dépenses d'investissement</i>	<i>49,027,493</i>
<i>Contribution au Trésor Public</i>	
Capacité (+) ou Besoin de Financement (-)	-
PRESSES NATIONALES D'HAÏTI	
Ressources	482,500,000
<i>Ressources propres</i>	<i>397,500,000</i>
<i>Financement Externe</i>	<i>85,000,000</i>
Dépenses	480,378,200
<i>Dépenses de fonctionnement</i>	<i>262,028,200</i>
<i>Dépenses d'investissement</i>	<i>146,350,000</i>
<i>Dettes à payer (exercices antérieurs)</i>	<i>72,000,000</i>
Capacité (+) ou Besoin de Financement (-)	2,121,800

LOTÉRIE DE L'ÉTAT HAÏTIEN	
Ressources	108,467,103
<i>Ressources propres</i>	<i>108,467,103</i>
<i>Ressources financées par le Trésor Public</i>	
Dépenses	106,798,476
<i>Dépenses d'investissement</i>	<i>13,504,076</i>
<i>Dépenses d'exploitation</i>	<i>93,294,400</i>
Capacité (+) ou Besoin de Financement (-)	1,668,628

**EFFECTIF ET MASSE SALARIALE
DE LA FONCTION PUBLIQUE
AU MOIS DE NOVEMBRE 2022**

Répartition du personnel de l'Administration Publique

Groupe d'Age	Hommes	Femmes	TOTAL
Moins que 30 ans	1,999	1,122	3,121
30 ans-35 ans	7,484	3,332	10,816
35ans-40 ans	12,311	4,925	17,236
40 ans-45 ans	13,766	5,268	19,034
45 ans-50 ans	13,001	4,969	17,970
50 ans-55 ans	11,457	4,342	15,799
55 ans-60 ans	8,641	3,467	12,108
60 ans et +	9,056	4,109	13,165
TOTAL	77,715	31,534	109,249

Répartition du personnel de la fonction publique par tranche d'âge et par sexe

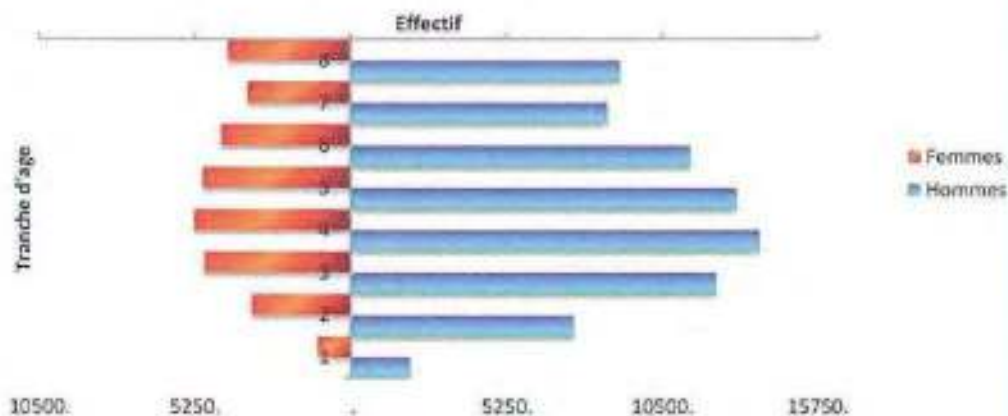

Répartition du personnel de la fonction publique par tranche d'âge

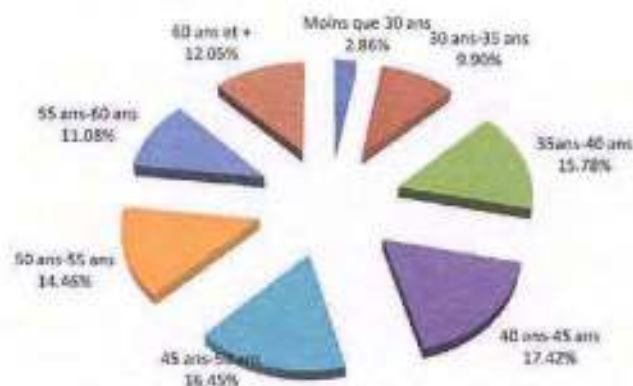

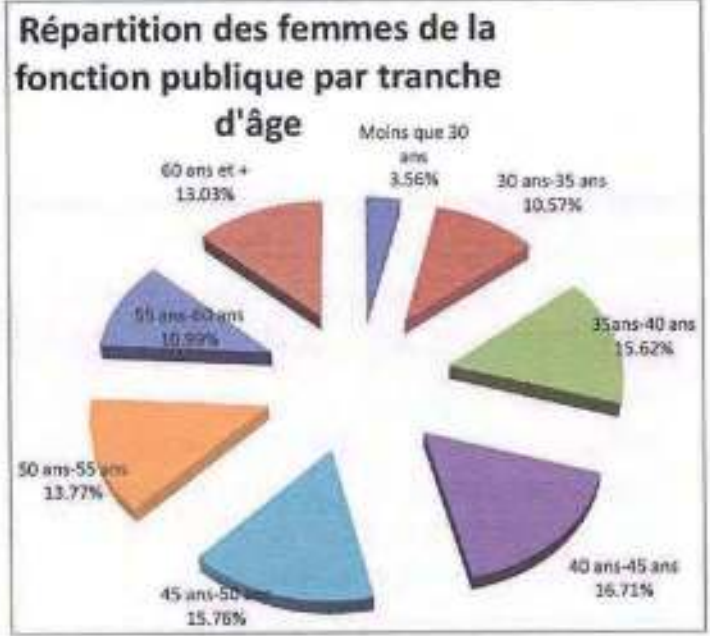
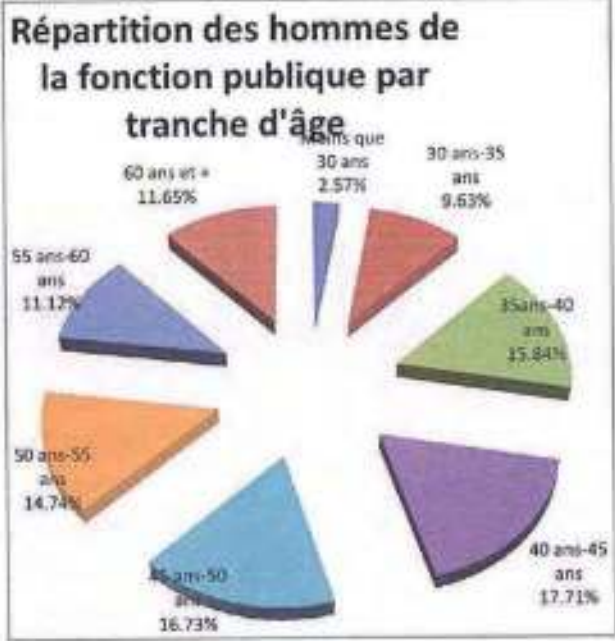

PERSONNEL REGULIER DE L'ADMINISTRATION D'ETAT AU MOIS DE NOVEMBRE 2022

	EFFECTIF	MASSE SALARIALE
1111-MINISTRE DE LA PLANIFICATION ET DE LA COOPERATION EXTERNE	949	44,208,933
1111111-BUREAU DU MINISTRE	27	1,126,100
1111112-DIRECTION GENERALE DES SERVICES INTERNES	721	33,761,183
1111113-CENTRE DE TECHNIQUE DE PLANIFICATION ET D'ECONOMIE APPLIQUEE	86	4,060,800
1111114-CONSEIL NATIONAL DES COOPERATIVES	37	1,762,750
1111115-CENTRE NATIONAL DE L'INFORMATION GEO SPATIALE	78	3,498,100
1112-MINISTRE DE L'ECONOMIE ET DES FINANCES	5,080	230,911,350
1112111-BUREAU DU MINISTRE	14	700,000
1112112-DIRECTION GENERALE DES SERVICES INTERNES	779	38,549,500
1112122-ECOLE NATIONALE D'ADMINISTRATION FINANCIERE	34	1,398,050
1112213-INSTITUT HAITIEN DE STATISTIQUE ET D'INFORMATIQUE	110	4,760,250
1112214-DIRECTION GENERALE DU BUDGET	128	6,871,383
1112215-DIRECTION GENERALE DES IMPOTS	1,946	84,129,517
1112216-ADMINISTRATION GENERALE DES DOUANES	2,011	91,624,550
1112225-INSPECTION GENERALE DES FINANCES	58	2,878,100
1113-MINISTRE DE L'AGRICULTURE DES RESSOURCES NATURELLES DU DEVELOPPEMENT RURAL	1,391	60,344,100
1113111-BUREAU DU MINISTRE	65	3,175,600
1113112-DIRECTION GENERALE DES SERVICES INTERNES	1,016	44,895,200
1113113-ORGANISME DE LA VALLEE DE L'ARTIBONITE	207	7,859,650
1113114-INSTITUT NATIONAL DE REFORME AGRAIRE	103	4,413,650
1114-MINISTRE DES TRAVAUX PUBLICS, TRANSPORTS ET COMMUNICATIONS	1,386	51,768,100
1114111-BUREAU DU MINISTRE	33	1,294,400
1114112-DIRECTION GENERALE DES SERVICES INTERNES	1,016	36,515,950
1114115-LABORATOIRE NATIONAL DU BATIMENT ET DES TRAVAUX PUBLICS	36	1,490,750
1114116-OFFICE NATIONAL DU CADASTRE	114	4,820,950
1114117-SERVICES MARITIME ET DE NAVIGATION	54	2,180,650
1114118-CONSEIL NATIONAL DES TELECOMMUNICATIONS	19	643,350
1114119-BUREAU DES MINES ET DE L'ENERGIE	100	4,119,800
1114122-DIRECTION NATIONALE DE L'EAU POTABLE ET DE L'ASSAINISSEMENT	14	702,250
1115-MINISTRE DU COMMERCE ET DE L'INDUSTRIE	680	32,933,350
1115111-BUREAU DU MINISTRE	66	3,362,750
1115112-DIRECTION GENERALE DES SERVICES INTERNES	592	28,291,700
1115113-OFFICE DES POSTES D'HAITI	1	101,900
1115115-DIRECTION GENERALE DES ZONES FRANCHES	21	1,177,000
1116-MINISTRE DE L'ENVIRONNEMENT	1,124	45,549,100

PERSONNEL REGULIER DE L'ADMINISTRATION D'ETAT AU MOIS DE NOVEMBRE 2022

	EFFECTIF	MASSE SALARIALE
1116111-BUREAU DU MINISTRE	173	7,837,750
1116112-DIRECTION GENERALE DES SERVICES INTERNES	427	19,962,850
1116113-AGENCE NATIONALE DES AIRES PROTEGEES	524	17,748,500
1117-MINISTERE DU TOURISME	166	8,156,500
1117111-BUREAU DU MINISTRE	2	232,750
1117112-DIRECTION GENERALE DES SERVICES INTERNES	131	6,350,750
1117113-ECOLE HOTELIERE	33	1,573,000
1211-MINISTERE DE LA JUSTICE ET DE LA SECURITE PUBLIQUE	20,419	840,788,810
1211111-BUREAU DU MINISTRE	7	335,550
1211112-DIRECTION GENERALE DES SERVICES INTERNES	4,186	153,713,400
1211121-ECOLE DE LA MAGISTRATURE	30	1,472,950
1211216-POLICE NATIONALE D'HAITI	16,196	685,266,910
1212-MINISTERE DES HAITIENS VIVANT A L'ETRANGER	86	4,235,617
1212111-BUREAU DU MINISTRE	11	610,600
1212112-DIRECTION GENERALE DES SERVICES INTERNES	75	3,625,017
1213-MINISTERE DES AFFAIRES ETRANGERES	635	34,680,000
1213111-BUREAU DU MINISTRE	291	16,732,350
1213112-DIRECTION GENERALE DES SERVICES INTERNES	344	17,947,650
1214-LA PRESIDENCE	152	5,853,150
1214111-BUREAU DU PRESIDENT	18	817,550
1214112-ADMINISTRATION GENERALE DU PALAIS NATIONAL	134	5,035,600
1215-PRIMATURE	840	41,698,349
1215111-BUREAU DU PREMIER MINISTRE	39	2,447,700
1215112-ADMINISTRATION GENERALE	593	27,176,900
1215116-CONSEIL DE MODERNISATION DES ENTREPRISES PUBLIQUES	16	1,482,950
1215117-COMMISSION NATIONALE DE LUTTE CONTRE LA DROGUE	44	2,470,350
1215118-BUREAU DE L'ORDONNATEUR NATIONAL	14	415,050
1215119-COMMISSION NATIONALE DE PASSATION DE MARCHES	79	5,546,549
1215122-BUREAU DE COORD. ET DE SUIVI DES ACCORDS CARICOM/OMC/ZLEA	16	639,800
1215214-CENTRE DE FORMATION ET DE PERFECTIONNEMENT DES AGENTS DE LA FONCTION PUBLIQUE	16	681,800
1215220-BUREAU DE GESTION DES MILITAIRES DEMOBILISES	23	837,250
1216-MINISTERE DE L'INTERIEUR ET DES COLLECTIVITES TERRITORIALES	2,630	137,400,500
1216111-BUREAU DU MINISTRE	28	1,346,650

PERSONNEL REGULIER DE L'ADMINISTRATION D'ETAT AU MOIS DE NOVEMBRE 2022

	EFFECTIF	MASSE SALARIALE
1216112-DIRECTION GENERALE DES SERVICES INTERNES	2,602	136,053,850
1217-MINISTERE DE LA DEFENSE	770	31,834,750
1217111-BUREAU DU MINISTRE	73	3,211,600
1217112-DIRECTION GENERALE DES SERVICES INTERNES	697	28,623,150
1311-MINISTERE DE L'EDUCATION NATIONALE ET DE LA FORMATION PROFESSIONELLE	47,527	1,445,134,150
1311111-BUREAU DU MINISTRE	62	2,648,900
1311112-DIRECTION GENERALE DES SERVICES INTERNES	46,284	1,399,143,500
1311115-COMMISSION NATIONALE DE COOPERATION AVEC L'UNESCO	25	1,209,600
1311117-INSTITUT NATIONAL DE FORMATION PROFESSIONNELLE	1,136	40,934,450
1311118-OFFICE NATIONAL DE PARTENARIAT	20	1,197,700
1312-MINISTERE DES AFFAIRES SOCIALES ET DU TRAVAIL	1,995	81,008,250
1312111-BUREAU DU MINISTRE	238	9,405,300
1312112-DIRECTION GENERALE DES SERVICES INTERNES	1,221	50,648,650
1312113-INSTITUT DU BIEN ETRE SOCIAL ET DE RECHERCHES	147	6,005,700
1312114-ENTREPRISE DE PROMOTION DE LOGEMENTS SOCIAUX	123	5,031,200
1312115-OFFICE NATIONAL DE LA MIGRATION	203	7,568,350
1312117-BUREAU DU SECRETAIRE D'ETAT A L'INT. DES PERS. HANDICAPEES	63	2,348,050
1313-MINISTERE DE LA SANTE PUBLIQUE ET DE LA POPULATION	12,718	435,722,000
1313111-BUREAU DU MINISTRE	89	3,798,800
1313112-DIRECTION GENERALE DES SERVICES INTERNES	12,629	431,923,200
1314-MINISTERE A LA CONDITION FEMININE ET AUX DROITS DES FEMMES	265	11,765,100
1314111-BUREAU DU MINISTRE	72	3,047,800
1314112-DIRECTION GENERALE DES SERVICES INTERNES	193	8,717,300
1315-MINISTERE DE LA JEUNESSE, DES SPORTS ET DE L'ACTION CIVIQUE	722	30,498,200
1315111-BUREAU DU MINISTRE	647	26,822,100
1315112-DIRECTION GENERALE DES SERVICES INTERNES	75	3,676,100
1411-MINISTERE DES CULTES	151	6,571,400
1411112-DIRECTION GENERALE DES SERVICES INTERNES	151	6,571,400
1412-MINISTERE DE LA CULTURE	1,142	47,665,200
1412111-BUREAU DU MINISTRE	37	1,865,100
1412112-DIRECTION GENERALE DES SERVICES INTERNES	185	8,289,700
1412113-ECOLE NATIONALE DES ARTS	86	3,307,700
1412114-INSTITUT DE SAUVEGARDE DU PATRIMOINE NATIONAL	79	3,089,000

PERSONNEL REGULIER DE L'ADMINISTRATION D'ETAT AU MOIS DE NOVEMBRE 2022

	EFFECTIF	MASSE SALARIALE
1412115-THEATRE NATIONAL	119	4,478,400
1412116-MUSEE DU PANTHEON NATIONAL	43	1,874,900
1412117-BUREAU NATIONAL D'ETHNOLOGIE	34	1,514,700
1412118-BIBLIOTHEQUE NATIONALE	90	3,602,250
1412119-ARCHIVES NATIONALES	386	16,229,750
1412124-DIRECTION NATIONALE DU LIVRE	55	2,013,400
1412125-BUREAU HAITIEN DU DROIT D'AUTEUR	28	1,400,300
1413-MINISTERE DE LA COMMUNICATION	481	19,965,950
1413112-DIRECTION GENERALE DES SERVICES INTERNES	90	4,157,550
1413113-TELEVISION NATIONALE D'HAITI	278	10,926,300
1413114- RADIO NATIONALE D'HAITI	113	4,882,100
2211-SENAT DE LA REPUBLIQUE	1,681	85,940,300
2211111-ASSEMBLEE DES SENATEURS	1,681	85,940,300
2212-CHAMBRE DES DEPUTES	2,441	102,510,100
2212111-CHAMBRE DES DEPUTES	237	11,859,350
2212211-SECRETARIAT GENERAL	2,204	90,650,750
3211-CONSEIL SUPERIEUR DU POUVOIR JUDICAIRE	1,090	74,023,300
3211111-ADMINISTRATION GENERALE	124	6,265,750
3211212-COUR DE CASSATION	154	8,106,350
3211213-COUR D'APPEL	59	5,849,800
3211214-TRIBUNAUX	753	53,801,400
4111-COUR SUPERIEUR DES COMPTES ET DU CONTENCIEX ADMINISTRATIF	643	33,082,100
4111111-CONSEIL DE LA COUR	643	33,082,100
4211-CONSEIL ELECTORAL	5	189,500
4211111-CONSEIL ELECTORAL	5	189,500
4212-OFFICE DE PROTECTION DU CITOYEN	116	5,906,150
4212112-OFFICE DE PROTECTION DU CITOYEN	116	5,906,150
4311-UNIVERSITE D'ETAT D'HAITI	2,011	88,048,613
4311111-RECTORAT DE L UNIVERSITE D ETAT D HAITI	2,011	88,048,613
4411-ACADEMIE DU CREOLE HAITIEN	27	1,239,800
4411111-SECRETARIAT DE L'ACADEMIE DU CREOLE HAITIEN	27	1,239,800
Grand Total	109,323	4,039,632,721

**PERSONNEL REGULIER DE L'ADMINISTRATION D'ETAT AU MOIS DE NOVEMBRE
2022
REPARTITION DES POSTES PAR MINISTERE**

	EFFECTIF	MASSE SALARIALE
1111-MINISTERE DE LA PLANIFICATION ET DE LA COOPERATION EXTERNE	949	44,208,933
1111111-BUREAU DU MINISTRE	27	1,126,100
AGENT DE SECURITE	3	84,800
ASSISTANT	1	59,500
ASSISTANT(E) ADMINISTRATIF(VE) 1 CABINET DU MINISTRE	1	59,500
ASSISTANT(E) ADMINISTRATIF(VE) 1	2	119,000
CHARGE(E) DE MISSION	1	75,000
CHAUFFEUR	2	57,400
CHAUFFEUR	4	113,500
DOCUMENTALISTE	3	101,300
INTENDANT (E)	1	36,500
INTENDANT(E)2	1	27,400
MECANICIEN	1	28,700
MENAGER (E)	3	77,550
MINISTRE	1	146,350
RESPONSABLE / PROTOCOLE	1	64,500
RESPONSABLE DE L'INTENDANCE	1	35,100
TECHNICIEN(NE)	1	40,000
1111112-DIRECTION GENERALE DES SERVICES INTERNES	721	33,761,183
AGENT ADMINISTRATIF	6	234,100
AGENT DE DEVELOPPEMENT	28	1,022,000
AGENT DE SECURITE	21	582,100
AGENT DE SECURITE 1	1	27,400
AGRONOME DIRECT DEPART DE PLAN DE L'ART	1	51,300
AIDE INTENDANTE	1	27,400
ANALYSTE	50	2,325,250
ANALYSTE ADMINISTRATIF	1	59,500
ANALYSTE DE PROJETS	7	343,700
ANALYSTE DIRECT DEPART DE L'OUEST	1	51,300
ANALYSTE EN COOPERATION EXTERNE	1	51,300
ANALYSTE I	3	174,900
ANALYSTE II	1	55,900
ANALYSTE III	1	51,300
ANALYSTE JUNIOR	3	131,400
ANALYSTE JUNIOR I	1	35,100
ANALYSTE SENIOR	1	51,300
ANALYSTE SENIOR II	1	64,500
ANALYSTE SENIOR III	5	256,500
ANALYSTE SR 2	1	64,500
ARCHIVISTE	2	67,400
ASSISTANT	2	150,000
ASSISTANT (E)	4	296,000
ASSISTANT(TE) ADMINISTRATEUR(TRICE)	3	134,600
ASSISTANT(TE) ADMINISTRATEUR(TRICE) DIRECT DEPART DE NIPPE	1	36,500
ASSISTANT(E) ADMINISTRATIF(VE) 1 U C D D	1	59,500
ASSISTANT(E) ADMINISTRATIF(VE)	1	59,500
ASSISTANT(E) ADMINISTRATIF(VE) 1	23	1,360,300
ASSISTANT(E) ADMINISTRATIF(VE) 2	9	461,700
ASSISTANT(E) ADMINISTRATIF(VE) 2 DIRECT DEPART DE PLAN DU NO	1	51,300
ASSISTANT(E) ADMINISTRATIF(VE) SR 2	1	51,300

**PERSONNEL REGULIER DE L'ADMINISTRATION D'ETAT AU MOIS DE NOVEMBRE
2022
REPARTITION DES POSTES PAR MINISTERE**

	EFFECTIF	MASSE SALARIALE
ASSISTANT(E) CHEF DE SECTION	1	47,750
ASSISTANT(E) CHEF DE SERVICE	33	1,963,500
ASSISTANT(E) DIRECTEUR(TRICE)	16	1,200,000
ASSISTANT(E) DIRECTEUR(TRICE) ADMINISTRATIF(VE)	2	150,000
ASSISTANT(E) DIRECTEUR(TRICE) DIRECT DE LA COOPERAT EXTERNE	1	75,000
ASSISTANT(E) DIRECTEUR(TRICE) DIRECT DEPART DE PLAN DU SUD	1	75,000
ASSISTANT(E) RESPONSABLE	1	59,500
CHARGE DE MISSION	2	161,400
CHARGE(E) DE MISSION	20	1,504,500
CHARGE(E) DE MISSIONS	1	45,700
CHAUFFEUR	2	57,400
CHAUFFEUR	34	982,200
CHAUFFEUR DIRECTION DE PROGRAMMATION	1	28,700
CHAUFFEUR UCAONG	1	28,700
CHAUFFEUR UCDD	1	28,700
CHEF D'EQUIPE	1	40,000
CHEF DE SECTION	7	359,100
CHEF DE SERVICE	31	1,999,500
CHEF DE SERVICE DIRECT DE PROG ECO ET SOCIALE	1	64,500
CHEF DE SERVICE UNITE DE COORDINATION	1	64,500
COMMIS ADMINISTRATIF I	1	40,000
COMMIS ADMINISTRATIF II	1	28,700
COMPTABLE	11	474,200
COMPTABLE JUNIOR	1	45,700
COMPTABLE SENIOR 2 DIRECT DEPART DE PLAN DE L'OU	1	45,700
CONSEILLER(E)	1	71,000
CONSEILLER(E) JURIDIQUE	1	62,000
CONSEILLER(E) TECHNIQUE	3	259,200
CONSULTANT	1	62,000
CONSULTANT(E)	1	86,400
COORDONNATEUR (TCE.)	6	518,400
COORDONNATEUR GENERAL	1	86,400
COORDONNATEUR(TRICE)	1	86,400
DACTYLOGRAPHE	1	27,400
DACTYLOGRAPHE COUR D'APPEL	1	28,700
DIRECTEUR	6	518,400
DIRECTEUR (TRICE) DEPARTEMENTAL(E)	3	230,400
DIRECTEUR (TRICE) GENERAL (E)	1	101,900
DIRECTEUR(TRICE)	13	1,123,200
DIRECTEUR(TRICE) ADJOINT(E)	2	102,600
DOCUMENTALISTE	13	442,600
DOCUMENTALISTE DIRECTION DE PROGRAMMATION	1	35,100
ECONOMISTE	4	187,300
ECONOMISTE JUNIOR 1	1	45,700
ELECTRICIEN	2	63,800
EMPLOYE(E) DE MAINTENANCE	5	132,400
ENCADREUR	1	36,500
GARDIEN	7	173,100
INFIRMIER(E)	3	126,550
INFORMATICIEN(NE)	2	97,000

**PERSONNEL REGULIER DE L'ADMINISTRATION D'ETAT AU MOIS DE NOVEMBRE
2022
REPARTITION DES POSTES PAR MINISTERE**

	EFFECTIF	MASSE SALARIALE
INGENIEUR	1	64,500
INGENIEUR	10	613,400
INTENDANT	1	27,400
INTENDANT (E)	1	28,700
INTENDANT I	1	28,700
INTENDANTE	3	67,600
INTERPRETE	2	102,600
JARDINIER	1	25,850
JURISTE	1	58,300
JURISTE SENIOR DIRECTION GENERALE	1	59,500
LAVEUR D'AUTOS	1	25,000
LOGISTICIEN	1	40,000
MANUTENTIONNAIRE	15	373,800
MECANICIEN	3	86,100
MECANICIEN	1	27,400
MECANICIEN JUNIOR II	1	40,000
MECANICIEN SENIOR I	1	45,700
MECANOGRAPHE	4	122,300
MENAGER (E)	42	1,070,000
MENUISIER	1	25,000
MESSAGER	1	25,000
MESSAGER (E) 2	1	26,850
MESSAGER I	2	53,700
MESSAGER(E)	14	361,583
MESSAGER(E) 1	1	26,850
MESSAGEIRE	1	26,850
PLANIFICATEUR (TCE)	8	385,000
PLANIFICATEUR(TRICE) ECONOMISTE SR	1	71,000
PREPOSE(E)	1	36,500
PREPOSE(E) D	1	40,000
PROFESSIONNEL (LE) JUNIOR I	1	45,700
PROFESSIONNEL(LE) JUNIOR III	1	36,500
PROFESSIONNEL (LE) SENIOR II	2	124,000
PROFESSIONNEL (LE) JUNIOR II	2	80,000
PROFESSIONNEL (LE) SENIOR III	1	51,300
PROFESSIONNEL JUNIOR 2	1	40,000
PROFESSIONNEL SENIOR I	1	71,000
PROFESSIONNEL(LE) SENIOR I	6	426,000
PROFESSIONNEL(LE) SENIOR II	11	682,000
PROFESSIONNEL(LLE) JUNIOR I	4	182,800
PROFESSIONNEL(LLE) SENIOR III	2	102,600
PROGRAMMAEUR	1	51,300
PSYCHOLOGUE	1	51,300
RECEPTIONISTE	3	84,800
RECEPTIONNISTE	4	131,800
RESPONSABLE	9	387,500
RESPONSABLE DE SECURITE	2	86,400
SECRETAIRE	20	796,500
SECRETAIRE DE DIRECTION	6	274,200
SECRETAIRE DE DIRECTION 1	1	45,700

**PERSONNEL REGULIER DE L'ADMINISTRATION D'ETAT AU MOIS DE NOVEMBRE
2022
REPARTITION DES POSTES PAR MINISTERE**

	EFFECTIF	MASSE SALARIALE
SECRETAIRE DE DIRECTION 1 UCDD	1	45,700
SECRETAIRE DIRECT DEPART DE GRAND'ANSE	1	40,000
SECRETAIRE RECEPTIONNISTE	1	36,500
SERVEUSE	2	50,650
SOCIOLOGUE	2	101,600
STATISTICIEN(NE)	1	64,500
SURVEILLANT	1	35,100
TECHNICIEN	5	166,500
TECHNICIEN DIRECTION COOPERATION EXTERNE	1	45,700
TECHNICIEN EN ELECTRICITE	1	36,500
TECHNICIEN EN MECANIQUE AUTOMOBILE	1	36,500
TECHNICIEN JUNIOR 1	1	45,700
TECHNICIEN(NE)	34	1,409,900
TECHNICIEN(NE) EN COMMUNICATION	1	45,700
TECHNICIEN(NE) EN ECONOMIE	1	45,700
TECHNICIEN(NE) EN INFORMATIQUE	9	381,200
TECHNICIEN(NE) EN MAINTENANCE	3	106,700
TECHNICIEN(NE) SENIOR 1	4	182,800
TECHNICIEN(NE) SENIOR 2	6	240,000
TECHNICIEN(NE) SENIOR 3	2	73,000
TECHNICIEN(NNE) EN MECANIQUE	1	40,000
TECHNICIEN(NNE) SENIOR	1	40,000
TECHNICIENNE J.1	1	45,700
TECHNICIENNE(NNE) A L'INFIRMERIE	1	45,700
1111113-CENTRE DE TECHNIQUE DE PLANIFICATION ET D'ECONOMIE APPLIQUEE	86	4,060,800
AGENT DE LIAISON	1	27,400
AGENT DE SECURITE	1	27,400
AIDE	4	130,500
ASS. CHEF DE SERVICE	1	59,500
ASSISTANT	3	161,550
ASSISTANT(E) LOGISTIQUE	1	40,000
BIBLIOTHECAIRE	1	40,000
CHAUFFEUR	4	113,500
COMMIS ADMINISTRATIF	1	36,500
COMPTABLE DELEGUE	1	45,700
CONSEILLER(E) JURIDIQUE	1	51,300
DIRECTEUR	1	75,000
ECONOMISTE	1	62,000
ELECTRICIEN	1	28,700
GARDIEN	2	47,600
INFORMATICIEN(NE)	1	53,000
INTENDANTE	1	28,700
MECANOGRAPHE	2	55,550
MENAGER (E)	9	218,800
OPERATEUR(TRICE) DE SAISIE	1	40,000
PROF.CTPEA	1	23,100
PROFESSEUR	3	103,000
PROFESSEUR (UNIVERSITAIRE)	2	106,000
PROFESSEUR PERMANENT	7	1,023,100

**PERSONNEL REGULIER DE L'ADMINISTRATION D'ETAT AU MOIS DE NOVEMBRE
2022
REPARTITION DES POSTES PAR MINISTERE**

	EFFECTIF	MASSE SALARIALE
PROFESSIONNEL(LE) JUNIOR III	1	36,500
PROFESSIONNEL SENIOR	1	71,000
PROFESSIONNEL(LE) SENIOR II	1	62,000
PROFESSIONNEL(LLE) SENIOR III	2	102,600
RESPONSABLE	6	242,300
SECRETAIRE	8	324,500
SECRETAIRE DE DIRECTION	1	47,750
SOCIOLOGUE	1	50,750
STATISTICIEN	1	45,700
SURVEILLANT	3	73,050
SURVEILLANTE	2	51,800
TECHNICIEN	2	48,800
TECHNICIEN SENIOR III	1	47,750
TECHNICIEN(NE)	5	258,400
111114-CONSEIL NATIONAL DES COOPERATIVES	37	1,762,750
ADMINISTRATEUR	1	86,400
ASSISTANT(E) CHEF DE SERVICE	1	59,500
ASSISTANT(E) DIRECTEUR(TRICE)	2	150,000
CHAUFFEUR	1	25,850
CHEF DE SECTION	1	51,300
CHEF DE SERVICE	5	322,500
DIRECTEUR	1	86,400
DIRECTEUR (TRICE) GENERAL (E)	1	101,900
DIRECTRICE ADMINISTRATIVE	2	172,800
HOQUETON	2	48,800
INTENDANTE	1	28,700
MENAGER (E) BUREAU CENTRAL	1	23,800
MESSAGER(E) 1	1	26,850
RESP.SERV.CONTENTIEUX	1	51,300
SECRETAIRE	1	36,500
SECRETAIRE DE DIRECTION	2	80,800
TECHNICIEN	1	23,800
TECHNICIEN EN COOPERATIVES	1	28,700
TECHNICIEN(NE)	11	356,850
111115-CENTRE NATIONAL DE L'INFORMATION GEO SPATIALE	78	3,498,100
AGENT	1	28,700
ASSISTANT CHEF DE SERVICE	1	59,500
ASSISTANT(E) ADMINISTRATIF(VE) 1	2	119,000
ASSISTANT(E) ADMINISTRATIF(VE) 2	1	51,300
ASSISTANT(E) CHEF DE SECTION	2	95,500
ASSISTANT(E) CHEF DE SERVICE	3	178,500
ASSISTANT(E) DIRECTEUR(TRICE)	2	150,000
CHARGE DE MISSION	1	86,400
CHAUFFEUR	3	86,100
CHAUFFEUR 1	4	107,400
CHEF DE SECTION	4	205,200
CHEF DE SERVICE	5	322,500
COMPTABLE JUNIOR 1	1	45,700
COORDONNATEUR (TCE.)	1	75,000

**PERSONNEL REGULIER DE L'ADMINISTRATION D'ETAT AU MOIS DE NOVEMBRE
2022
REPARTITION DES POSTES PAR MINISTERE**

	EFFECTIF	MASSE SALARIALE
CUISINIER(E)	2	51,700
DIRECTEUR (TRICE) GENERAL (E)	1	101,900
DIRECTEUR(TRICE) ADJOINT(E)	1	51,300
DIRECTRICE ADMINISTRATIVE	1	86,400
DOCUMENTALISTE	2	57,400
EMPLOYE(E) DE MAINTENANCE	1	26,850
INTENDANT(E) 1	1	28,700
INTENDANT(E)2	3	82,200
INTENDANTE	1	28,700
MENAGER (E)	1	25,850
MENAGER(E) 1	4	100,000
MESSAGER	1	26,850
OPERATEUR (TCE) PHOTOCOPIEUSE	1	25,850
PROFESSIONNEL (L) SENIOR III	2	102,600
PROFESSIONNEL JUNIOR 2	3	120,000
PROFESSIONNEL(LLE) JUNIOR I	1	45,700
PROFESSIONNEL(LLE) SENIOR III	2	102,600
SECRETAIRE DE DIRECTION	1	45,700
TECHNICIEN(NE) SENIOR 1	10	457,000
TECHNICIEN(NE) SENIOR 2	8	320,000
1112-MINISTERE DE L'ECONOMIE ET DES FINANCES	5,080	230,911,350
1112111-BUREAU DU MINISTRE	14	700,000
AGENT DE LIAISON	1	28,700
AGENT DE PROTOCOLE	3	99,300
ASSISTANT(E) ADMINISTRATIF(VE) 1	1	59,500
ASSISTANT(E) ADMINISTRATIF(VE) 2	1	51,300
ASSISTANT(E) ADMINISTRATIF(VE) SR 2	1	71,000
ASSISTANTE ADMINISTRATIVE SR 2	1	64,500
CHAUFFEUR 1	1	28,700
INTENDANT 1	1	28,700
MESSAGER 1	1	26,850
MINISTRE	1	146,350
PROFESSIONNEL(LE) SENIOR II ASSISTANTE ADMINISTRATIVE	1	62,000
TECHNICIEN EN CONDUITE AUTOMOBILE	1	33,100
1112112-DIRECTION GENERALE DES SERVICES INTERNES	779	38,549,500
ADMINISTRATEUR(TRICE)	1	71,000
AGENT ADMINISTRATIF	3	109,500
AGENT ADMINISTRATIF 3	43	2,214,400
AGENT ADMINISTRATIF 3 O	1	51,300
AGENT ADMINISTRATIF II	1	28,700
AGENT D'ASSAINISSEMENT DIRECTION AFF. ADM.	1	27,400
AGENT DE LIAISON	1	27,400
AGENT DE LIAISON 1 DIRECTION GENERALE	1	28,700
AGENT DE LIAISON 1 UEP	1	28,700
AGENT DE LIAISON 2	5	137,000
AGENT DE LIAISON 2 SECRETARIAT GENERAL	1	27,400
AGENT DE LIAISON DT	1	27,400
AGENT DE SECURITE	12	318,650
AGENT DE SECURITE 1	1	27,400
AGENT DE SECURITE 4	1	25,000

**PERSONNEL REGULIER DE L'ADMINISTRATION D'ETAT AU MOIS DE NOVEMBRE
2022
REPARTITION DES POSTES PAR MINISTERE**

	EFFECTIF	MASSE SALARIALE
ANALYSTE PROGRAMMEUR JR 1	1	44,600
ANALYSTE PROGRAMMEUR SR 1	2	142,000
ANALYSTE PROGRAMMEUR SR 2	3	186,000
ANALYSTE SR 2	1	62,000
ASSISTANT	3	225,000
ASSISTANT CHEF DE SECTION	1	47,750
ASSISTANT CHEF DE SERVICE	5	297,500
ASSISTANT CHEF DE SERVICE JR 1	1	59,500
ASSISTANT(E) ADMINISTRATEUR(TRICE)	1	51,300
ASSISTANT(E) ADMINISTRATIF(VE) 1	1	59,500
ASSISTANT(E) ADMINISTRATIF(VE)	1	51,300
ASSISTANT(E) ADMINISTRATIF(VE) 1	3	178,500
ASSISTANT(E) ADMINISTRATIF(VE) 1 DPC	1	59,500
ASSISTANT(E) ADMINISTRATIF(VE) 2	12	615,600
ASSISTANT(E) ADMINISTRATIF(VE) 2 D D G A	1	51,300
ASSISTANT(E) ADMINISTRATIF(VE) 2 DIRECT. AFF. ADM.	1	51,300
ASSISTANT(E) CHEF DE SECTION	5	238,750
ASSISTANT(E) CHEF DE SECTION 3	1	47,750
ASSISTANT(E) CHEF DE SERVICE	16	957,000
ASSISTANT(E) CHEF DE SERVICE D P C	1	59,500
ASSISTANT(E) CHEF DE SERVICE DIRECT. AFF. ADM.	1	59,500
ASSISTANT(E) CHEF DE SERVICE DIRECT. INSPECT FISCALE	1	59,500
ASSISTANT(E) CHEF DE SERVICE II	1	59,500
ASSISTANT(E) CHEF DE SERVICE SECRETARIAT GENERAL	1	59,500
ASSISTANT(E) DIRECTEUR (TRICE)	1	75,000
ASSISTANT(E) DIRECTEUR(TRICE)	14	1,050,000
ASSISTANT(E) DIRECTEUR(TRICE) DIRECT. INSPECT. FISCALE	1	75,000
ASSISTANT(E) DIRECTEUR(TRICE) DPC	1	75,000
ASSISTANT(E) DIRECTEUR(TRICE) UNITE DE L'INFORMATIQUE	1	75,000
ASSISTANT(E) INFIRMIER(E)	1	41,700
ASSISTANTE ADMINISTRATIVE 1	1	59,500
ASSISTANTE ADMINISTRATIVE 2	1	51,300
ASSISTANTE ADMINISTRATIVE CMMP / UEP	1	64,500
CHARGE HELP DESK	1	51,300
CHARGE(E) DE MISSION	3	247,800
CHARGE(E) DE MISSION UNITE DE L'INFORMATIQUE	1	75,000
CHAUFFEUR	15	423,100
CHAUFFEUR 1	7	200,900
CHAUFFEUR 2	11	296,750
CHAUFFEUR 2 UCDD	1	27,400
CHAUFFEUR 3	13	349,050
CHAUFFEUR CENTRE	1	26,850
CHAUFFEUR DT	2	53,700
CHEF DE PROJET	1	75,000
CHEF DE SECTION	9	461,700
CHEF DE SECTION 2	1	51,300
CHEF DE SECTION 3	2	102,600
CHEF DE SECTION DIRECTION AFF. ADM	1	51,300
CHEF DE SERVICE	28	1,816,500
CHEF DE SERVICE DIRECT. INSPECT FISCALE	1	64,500

**PERSONNEL REGULIER DE L'ADMINISTRATION D'ETAT AU MOIS DE NOVEMBRE
2022
REPARTITION DES POSTES PAR MINISTERE**

	EFFECTIF	MASSE SALARIALE
CHEF DE SERVICE DIRECTION AFF. ADM. SIFE	1	64,500
COMMIS ADMINISTRATIF	8	242,600
COMMIS ADMINISTRATIF I	21	758,700
COMMIS ADMINISTRATIF I DT	1	36,500
COMMIS ADMINISTRATIF I NORD	1	36,500
COMMIS ADMINISTRATIF I SUD	1	36,500
COMMIS ADMINISTRATIF II	15	430,500
COMMIS ADMINISTRATIF III	1	27,400
COMPTABLE PUBLIC ASSISTANT	42	2,704,000
COMPTABLE PUBLIC ASSISTANT JR. I	1	64,500
COMPTABLE PUBLIC ASSISTANT TRESOR	1	64,500
COMPTABLE	1	51,300
COMPTABLE CONTROLEUR S.2	8	320,000
COMPTABLE CONTROLEUR SENIOR 3	1	36,500
COMPTABLE CONTROLEUR SR 1	1	45,700
COMPTABLE JUNIOR 2	1	40,000
COMPTABLE PUBLIC	34	2,457,000
COMPTABLE PUBLIC DIRECT. TRESOR	3	217,000
COMPTABLE PUBLIC PRINCIPAL	7	546,000
COMPTABLE PUBLIC PRINCIPAL (E) ADJ.	5	369,000
COMPTABLE PUBLIC TRESOR	4	312,000
CONSEILLER	2	172,800
CONSEILLER (E) FINANCIER (E)	1	86,400
CONSEILLER TECHNIQUE	1	86,400
CONSEILLERIE)	4	345,600
CONSEILLER(E) JR	3	225,000
CONSEILLER(E) JURIDIQUE	1	62,000
CONSEILLER(E) JURIDIQUE SR 2	2	126,500
CONSEILLER(E) TECHNIQUE	4	334,200
CONSEILLER(ERE) TECHNIQUE SR	8	691,200
CONSEILLER(RE) TECHNIQUE JR	4	300,000
CONSEILLER(RE) TECHNIQUE JR 1	1	75,000
COORDONNATEUR (TCE.)	3	259,200
COORDONNATEUR(TRICE)	1	86,400
COORDONNATEUR(TRICE) ADJOINT(E)	1	75,000
COORDONNATEUR(TRICE) ADJOINT(E) JR. I	1	75,000
DEVELOPPEUR(EUSE) DE PROGRAMME	1	51,300
DIRECTEUR	5	432,000
DIRECTEUR (TRICE) DEPARTEMENTAL(E)	1	86,400
DIRECTEUR DEPARTEMENTAL	3	259,200
DIRECTEUR GENERAL	1	101,900
DIRECTEUR GENERAL ADJOINT	3	273,900
DIRECTEUR(TRICE)	10	864,000
DOCUMENTALISTE	1	27,400
DOCUMENTALISTE 1	3	86,100
DOCUMENTALISTE 2	1	27,400
DOCUMENTALISTE 3	1	26,850
ECONOMISTE	4	200,700
ECONOMISTE GRADE1	4	196,850
ECONOMISTE GRADE3	3	154,500

**PERSONNEL REGULIER DE L'ADMINISTRATION D'ETAT AU MOIS DE NOVEMBRE
2022
REPARTITION DES POSTES PAR MINISTERE**

	EFFECTIF	MASSE SALARIALE
ECONOMISTE GRADE4	4	223,400
ECONOMISTE GRADES	1	71,000
ECONOMISTE GRADE6	3	215,500
FISCALISTE SR	1	71,000
FISCALISTE SR1	1	71,000
GARDIEN	2	47,600
GARDIEN DAA	1	23,800
GESTIONNAIRE	1	40,000
GESTIONNAIRE SR 2	1	62,000
GRIMPEUR	1	40,000
GUICHETIER	12	338,850
HUISSIER	1	27,400
INFIRMIER(E) PRINCIPAL (E)	1	51,300
INFORMATICIEN JR 2	1	45,700
INFORMATICIEN(NE)	2	102,600
INGENIEUR/ EVALUATEUR	1	62,000
INSPECTEUR (TRICE) JUNIOR II	1	33,100
INSPECTEUR (TRICE) FISCAL JR 1	1	35,100
INSPECTEUR (TRICE) SENIOR II	3	120,000
INSPECTEUR (TRICE) SENIOR III	3	109,500
INSPECTEUR (TRICE) SR III	3	109,500
INSPECTEUR SENIOR I	1	45,700
INSPECTEUR(TRICE) FISCAL(E)	13	474,500
INSPECTEUR(TRICE) PROFESSIONNEL(LLE) SR 3	3	153,900
INSPECTEUR(TRICE) PROFESSIONNEL(LLE) SR II	4	248,000
INSPECTEUR(TRICE) VERIFICATEUR(TRICE)	2	96,000
INSPECTEUR(TRICE) VERIFICATEUR(TRICE) 3	1	59,500
INSPECTEUR(TRICE) VERIFICATEUR(TRICE) D I F	1	59,500
INTENDANT	1	28,700
INTENDANT (E)	3	89,900
INTENDANT I	3	86,100
INTENDANT(E)2	3	82,200
INTENDANT(E)2 DIRECTION GENERALE	1	27,400
INTENDANTE	1	28,700
LAVEUR D'AUTOS	2	47,600
MANUTENTIONNAIRE	6	144,000
MANUTENTIONNAIRE SIFE/ DAA	1	23,800
MECANICIEN	1	35,100
MECANICIEN 2	1	27,400
MENAGER (E)	5	122,600
MENAGER (E) DPC	1	23,800
MENAGER(E) 1	6	150,000
MENAGER(E) 1 DT	1	25,000
MENAGER(E) 2	17	404,600
MESSAGER (E) 2	4	103,400
MESSAGER (E) 2 UCDD	1	25,850
MESSAGER / MANUTENTIONNAIRE	4	98,450
MESSAGER 1	5	134,250
MESSAGER 3	2	50,000
MESSAGER 4	2	47,600

**PERSONNEL REGULIER DE L'ADMINISTRATION D'ETAT AU MOIS DE NOVEMBRE
2022
REPARTITION DES POSTES PAR MINISTERE**

	EFFECTIF	MASSE SALARIALE
MESSAGER(E)	6	155,550
MESSAGER(E) 1	5	134,250
MESSAGER(E) 3	15	375,000
MESSAGER(E) 3 SIFE / DAA	1	25,000
MESSAGERE 1	1	26,850
OPERATEUR PHOTOCOPIEUSE	1	25,850
OPERATEUR(TRICE) DE SAISIE	2	71,600
OPERATRICE DE SAISIE 2	1	35,100
PLOMBIER	1	33,100
PROFESSIONNEL SENIOR I	3	213,000
PROFESSIONNEL(LE) SENIOR I	9	639,000
PROFESSIONNEL(LE) SENIOR I UNITE INFORMATIQUE	2	142,000
PROFESSIONNEL(LE) SENIOR II	8	496,000
PROGRAMMEUR (EUSE) SENIOR II DIRECTION DU TRESOR	1	62,000
REALISATEUR (TRICE)GRAPHISTE	1	62,000
RECEPTIONISTE	3	82,200
RECEPTIONNISTE II	1	27,400
RESPONSABLE	3	156,500
SECRETAIRE	12	438,000
SECRETAIRE DE DIRECTION	2	93,450
SECRETAIRE DE DIRECTION 1	1	45,700
SECRETAIRE DE DIRECTION 2	4	182,800
SUPERVISEUR (SE)	2	69,600
SUPERVISEUR(SE) DE MENAGE SIFE	1	27,400
TECHNICIEN (NE) EN FINANCES PUBLIQUES	13	666,900
TECHNICIEN (NE) EN FINANCES PUBLIQUES 3	1	53,000
TECHNICIEN (NE) EN FINANCES PUBLIQUES DT	1	51,300
TECHNICIEN (NNE) EN FINANCES PUBLIQUES	4	205,200
TECHNICIEN EN CONDUITE AUTOMOBILE	1	33,100
TECHNICIEN EN ELECTRICITE	1	51,300
TECHNICIEN FINANCES PUBLIQUES	1	51,300
TECHNICIEN SENIOR I	1	44,600
TECHNICIEN(NE)	18	713,000
TECHNICIEN(NE) EN COMMUNICATION	1	35,100
TECHNICIEN(NE) EN INFORMATIQUE	9	446,900
TECHNICIEN(NE) EN MAINTENANCE	1	33,100
TECHNICIEN(NE) SIFE	1	36,500
TECHNICIEN(NE) UNITE INFORMATIQUE	1	35,100
TECHNICIEN(NNE) EN TECHNOLOGIE	1	51,300
TECHNICIENNE EN FINANCE PUBLIQUES	1	51,300
TOPOGRAPHE/ EVALUATEUR	1	62,000
1112122-ECOLE NATIONALE D'ADMINISTRATION FINANCIERE	34	1,398,050
AGENT DE SECURITE	2	54,800
AGENT DE SECURITE 2	1	26,850
ASSISTANT	1	75,000
ASSISTANT(E) CHEF DE SERVICE	2	119,000
ASSISTANT(E) CHEF DE SERVICE ENAF	1	59,500
CHAUFFEUR	4	114,800
CHEF DE SERVICE	2	129,000
COMMIS ADMINISTRATIF	1	36,500

**PERSONNEL REGULIER DE L'ADMINISTRATION D'ETAT AU MOIS DE NOVEMBRE
2022
REPARTITION DES POSTES PAR MINISTERE**

	EFFECTIF	MASSE SALARIALE
COMMIS ADMINISTRATIF II	1	28,700
COMPTABLE	1	51,300
DIRECTEUR	1	86,400
DIRECTEUR (TRICE) GENERAL (E)	1	101,900
DIRECTEUR(TRICE) ADJOINT(E)	1	75,000
ELECTRICIEN	1	28,700
ELECTRICIEN/ PLOMBERIE	1	28,700
EMPLOYE(E) DE MAINTENANCE	1	26,850
INTENDANTE	1	27,400
MANUTENTIONNAIRE	3	69,300
MANUTENTIONNAIRE ENAF	1	23,100
MECANICIEN	1	28,700
MENAGER (E)	2	50,000
MENAGER (E) ENAF	1	25,000
SECRETAIRE DE DIRECTION	2	96,450
SUPERVISEUR	1	35,100
112213-INSTITUT HAITIEN DE STATISTIQUE ET D'INFORMATIQUE	110	4,760,250
AIDE STATISTICIEN	1	28,700
ANALYSTE /PROGRAMMEUR	1	45,700
ASSISTANT	1	75,000
ASSISTANT CHEF DE SERVICE	2	119,000
ASSISTANT(E) DIRECTEUR(TRICE)	2	150,000
ASSISTANTE ADMINISTRATIVE	1	51,300
CARTOGRAPHE	1	45,700
CHAUFFEUR	7	188,500
CHEF DE SECTION	1	36,500
CHEF DE SERVICE	11	709,500
COMMIS ADMINISTRATIF	2	65,200
COMPTABLE	1	45,700
COMPTABLE PUBLIC	1	65,500
DIRECTEUR	1	86,400
DIRECTEUR (TRICE) GENERAL (E)	1	101,900
DIRECTEUR(TRICE) GENERAL(E) ADJOINT(E)	1	91,300
ECONOMISTE	10	457,000
ECONOMISTE JUNIOR	1	45,700
EMPLOYE(E) DE MAINTENANCE	1	26,850
ENQUETEUR	10	274,000
GARDIEN	8	213,800
INFORMATICIEN(NE)	2	91,400
INGENIEUR	1	45,700
INTENDANTE	5	134,250
LAVELIR D'AUTOS	1	26,850
MENAGER (E)	1	26,850
RESPONSABLE UNITE DEPARTEMENTALE	1	64,500
SECRETAIRE	9	331,300
SECRETAIRE DE DIRECTION	2	91,400
STATISTICIEN(NE)	10	406,000
TECHNICIEN	6	332,600
TECHNICIEN EN STATISTIQUE	1	41,700
TECHNICIEN(NE)	5	217,050

**PERSONNEL REGULIER DE L'ADMINISTRATION D'ETAT AU MOIS DE NOVEMBRE
2022
REPARTITION DES POSTES PAR MINISTERE**

	EFFECTIF	MASSE SALARIALE
TECHNICIEN(NE) EN INFORMATIQUE	1	27,400
1112214-DIRECTION GENERALE DU BUDGET	128	6,871,383
ADMINISTRATEUR (TRICE) DE RESEAUX	1	58,300
AGENT DE LIAISON	5	162,700
AGENT DE LIAISON 1	1	28,700
AGENT DE LIAISON 1 DAA	1	28,700
AGENT DE SECURITE 1	1	27,400
ANALYSTE CONTROLER	1	45,700
ANALYSTE JUNIOR 1	1	51,300
ASSISTANT	1	33,100
ASSISTANT CHEF DE SECURITE	1	33,100
ASSISTANT CONTROLER FINANCIER GRADE 1 2E ECHELON	5	322,500
ASSISTANT(E) CHEF DE SECTION	1	47,750
ASSISTANT(E) CHEF DE SERVICE	4	238,000
ASSISTANT(E) DIRECTEUR(TRICE)	4	300,000
ASSISTANTE ADMINISTRATIVE SR 2	1	64,500
CHAUFFEUR	1	33,100
CHAUFFEUR	3	76,533
CHEF DE SECTION	4	205,200
CHEF DE SERVICE	3	193,500
COMMIS ADMINISTRATIF	1	28,700
COMMIS ADMINISTRATIF 1	1	36,500
COMPTABLE CONTROLER SR 1	1	71,000
COMPTABLE VERIFICATEUR	1	58,300
CONTROLER FINANCIER ASSISTANT GRADE1 ECH 1	20	1,195,000
CONTROLER FINANCIER ASSISTANT GRADE1 ECH 3	2	142,000
CONTROLER FINANCIER GRADE 2 4E ECHELON	1	78,000
CONTROLER FINANCIER GRADE 2 5E ECHELON	4	320,000
CONTROLER FINANCIER PRINCIPAL GRADE 3 ECH7	1	84,200
DIRECTEUR	3	259,200
DIRECTEUR (TRICE) GENERAL (E)	1	101,900
DIRECTEUR(TRICE)	5	432,000
ECONOMISTE	1	53,000
ECONOMISTE GRADE6	2	150,000
ECONOMISTE JUNIOR	4	205,200
ECONOMISTE SENIOR	2	142,000
GARDIEN	1	27,400
GESTIONNAIRE	1	53,000
GESTIONNAIRE DE PAIE	6	317,000
GESTIONNAIRE JUNIOR	2	102,600
INTENDANT(E)2	4	109,600
LAVEUR D'AUTOS	1	26,850
MANUTENTIONNAIRE	2	54,250
MECANICIEN	3	99,300
MECANOGRAPHE	1	35,100
NETTOYEUR	1	25,850
OPERATEUR(TRICE) DE SAISIE	3	121,100
PORTIER	2	53,700
RECEPTIONISTE	1	40,000
RECEPTIONNISTE	2	76,500

**PERSONNEL REGULIER DE L'ADMINISTRATION D'ETAT AU MOIS DE NOVEMBRE
2022
REPARTITION DES POSTES PAR MINISTERE**

	EFFECTIF	MASSE SALARIALE
RESPONSABLE	2	76,800
RESPONSABLE APPROVISIONNEMENTS DAA/ APPROVISIONNEMENT	1	53,000
RESPONSABLE DE SECURITE	1	40,000
SECRETAIRE RECEPTIONNISTE	1	40,000
STATISTICIEN(NE)	1	53,000
TECHNICIEN(NE)	1	36,500
TECHNICIEN(NE) EN MAINTENANCE	1	47,750
VERIFICATEUR(TRICE)	1	75,000
1112215-DIRECTION GENERALE DES IMPOTS	1,946	84,129,517
AIDE ARPEUTEUR DIR DU DOMAINE	1	33,100
ADMINISTRATEUR(TRICE) CENTRE DE SANTE	2	161,400
AGENT ADMINISTRATIF 3	3	153,900
AGENT CONTROLEUR	1	44,600
AGENT DE LIAISON	22	623,600
AGENT DE LIAISON 1	31	889,700
AGENT DE LIAISON ALI CROIX	1	27,400
AGENT DE LIAISON ALI DE CROIX	1	27,400
AGENT DE LIAISON CDI CROIX	1	28,700
AGENT DE LIAISON D A A	1	28,700
AGENT DE LIAISON DDI CAP	1	27,400
AGENT DE MAITRISE DDI DE ST MARC	1	35,100
AGENT DE SECURITE	10	279,950
AGENT DE SECURITE 1	11	315,700
AGENT DE SECURITE 2	1	26,850
AGENT DE SECURITE D A A	1	28,700
AGENT DE SECURITE RESSOURCES MATERIELLES	1	27,400
AGENT FISCAL	1	28,700
AGENT FISCAL JR. II	2	66,200
AGENT FISCAL JR. II DIR DEPT NIPPES	1	28,700
AGENT FISCAL JUNIOR III	2	57,400
AIDE	6	198,600
ANALYSTE SENIOR II	1	62,000
ARCHIVISTE 1	1	36,500
ARPEUTEUR	7	283,100
ARPEUTEUR DIR DU DOMAINE	1	45,700
ASSISTANT	8	600,000
ASSISTANT ADMINISTRATIF 1	1	59,500
ASSISTANT CHEF DE SECTION	1	47,750
ASSISTANT CHEF DE SERVICE	4	238,000
ASSISTANT VERIFICATEUR	1	45,700
ASSISTANT(E)	1	59,500
ASSISTANT(E) ADMINISTRATIF(VE) 1	1	59,500
ASSISTANT(E) ADMINISTRATIF(VE)	1	59,500
ASSISTANT(E) ADMINISTRATIF(VE) 1	5	297,500
ASSISTANT(E) ADMINISTRATIF(VE) 2	8	410,400
ASSISTANT(E) CHEF	1	59,500
ASSISTANT(E) CHEF DE SECTION	5	232,700
ASSISTANT(E) CHEF DE SERVICE	25	1,487,500
ASSISTANT(E) CHEF DE SERVICE SERVICE D'ACCUEIL	1	59,500
ASSISTANT(E) DIRECTEUR(TRICE)	15	1,136,400

**PERSONNEL REGULIER DE L'ADMINISTRATION D'ETAT AU MOIS DE NOVEMBRE
2022
REPARTITION DES POSTES PAR MINISTERE**

	EFFECTIF	MASSE SALARIALE
ASSISTANT(E) VERIFICATEUR(TRICE)	4	160,000
ASSISTANTE ADMINISTRATIVE 2	4	205,200
AUXILIAIRE	1	31,900
AVOCAT CONSEIL	1	51,300
CHARGE DE MISSION	2	172,800
CHARGE(E) DE MISSION	9	602,400
CHARGE(E) DE MISSION DDI DE DELMAS	1	64,500
CHARGE(E) DE MISSIONS	3	214,500
CHAUFFEUR	3	84,250
CHAUFFEUR	3	84,800
CHAUFFEUR 1	12	344,400
CHEF DE BRIGADE	4	205,200
CHEF DE CELLULE	2	129,000
CHEF DE SECTION	86	4,408,250
CHEF DE SECTION ALI CROIX DES BOUQUETS	1	51,300
CHEF DE SECTION ALI CRX DES BOUQUETS	1	51,300
CHEF DE SECTION ALI DE CARREFOUR	1	51,300
CHEF DE SECTION ALI DE CROIX	1	51,300
CHEF DE SECTION CROIX	1	51,300
CHEF DE SECTION D A A	2	102,600
CHEF DE SECTION DIR DE L'UCDD	1	51,300
CHEF DE SECTION DIR DEPT NIPPES	1	51,300
CHEF DE SECTION DIR DES OPER	1	51,300
CHEF DE SECTION IMMAT. DES VEHICULES	1	51,300
CHEF DE SECTION IMPOTS SUR LE REVENU	1	51,300
CHEF DE SERVICE	100	6,418,500
CHEF DE SERVICE MAITRISE ALI CROIX	1	64,500
CHEF DE SERVICE /PROGRAMMEUR SENIOR II	1	64,500
CHEF DE SERVICE ALI DE GRESSIER	1	64,500
CHEF DE SERVICE DIR DES AFF JUR	1	64,500
CHEF DE SERVICE DIR DES OPER	1	64,500
CHEF DE SERVICE ERSVICE DES IPOMTS DIREVCTS	1	64,500
COMMIS	1	28,700
COMMIS ADMINISTRATIF 3	6	164,400
COMMIS ADMINISTRATIF I	37	1,354,000
COMMIS ADMINISTRATIF I ALI DE LA CROIX	1	36,500
COMMIS ADMINISTRATIF I D A A	1	36,500
COMMIS ADMINISTRATIF I DDI DE JACMEL	2	73,000
COMMIS ADMINISTRATIF I DDI JACMEL	1	36,500
COMMIS ADMINISTRATIF I DIR DES OPER	1	36,500
COMMIS ADMINISTRATIF I SECRETARIAT	1	36,500
COMMIS ADMINISTRATIF I SECT. IMMAT. DES VEHICULES	1	36,500
COMMIS ADMINISTRATIF II	160	4,599,800
COMMIS ADMINISTRATIF II 1	2	57,400
COMMIS ADMINISTRATIF II 26126	1	28,700
COMMIS ADMINISTRATIF II DDI GONAIVE	1	28,700
COMPTABLE EN CHEF	1	75,000
COMPTABLE PROFESSIONNEL (LE) SR III	1	51,300
CONSEILLER TECHNIQUE	2	161,400
CONSEILLER(E) TECHNIQUE	3	259,200

**PERSONNEL REGULIER DE L'ADMINISTRATION D'ETAT AU MOIS DE NOVEMBRE
2022
REPARTITION DES POSTES PAR MINISTERE**

	EFFECTIF	MASSE SALARIALE
COORDONNATEUR (TCE.)	14	1,209,600
COORDONNATEUR (TCE.) 111221540111221540	1	86,400
COORDONNATEUR (TRICE) ADJ.	1	75,000
COORDONNATEUR ADJOINT	4	289,500
COORDONNATEUR(TRICE) ADJOINT(E)	15	1,125,000
DACTYLOGRAPHE	1	28,700
DESSINATEUR(TRICE)	1	28,700
DIRECTEUR	13	1,054,800
DIRECTEUR (TRICE) DEPARTEMENTAL(E)	6	518,400
DIRECTEUR (TRICE) GENERAL (E)	1	101,900
DIRECTEUR ADJOINT	1	75,000
DIRECTEUR ADMINISTRATIF	1	86,400
DIRECTEUR CONTROLEUR	1	75,000
DIRECTEUR DE LA VERIFICATION	1	86,400
DIRECTEUR DEPARTEMENTAL	5	432,000
DIRECTEUR GENERAL (ODN) 26126	1	28,700
DIRECTEUR GENERAL ADJOINT	1	91,300
DIRECTEUR ORGANISATION & METHODE	1	86,400
DIRECTEUR(TRICE)	13	1,077,600
DIRECTEUR(TRICE) ADJOINT(E)	8	576,300
DIRECTEUR(TRICE) ADJOINT(E) D A A	1	51,300
DIRECTEUR(TRICE) ADJOINT(E) DIR DES OPE	1	51,300
DIRECTEUR(TRICE) ADMINISTRATIF(VE) ET FINANCIER(IERE)	1	59,500
DIRECTRICE	3	259,200
DIRECTRICE ADJOINTE	1	75,000
DOCUMENTALISTE 1	1	28,700
EMPLOYE	3	96,900
EMPLOYE ALI DE CARREFOUR	1	28,700
EMPLOYE(E)	1	27,400
EMPLOYE(E) DE MAINTENANCE	8	215,900
EMPLOYE(E) DE MAINTENANCE D A A	1	27,400
FACTEUR JUNIOR 1	1	35,100
FACTEUR JUNIOR 2	1	33,100
FISCALISTE SR2	1	62,000
GARDIEN	2	46,200
INFIRMIER(E)	1	37,200
INFIRMIER(E) O	1	36,500
INFORMATICIEN	2	102,600
INFORMATICIEN(NE)	9	461,700
INFORMATIEN (NE) S.II	4	248,000
INSPECTEUR	11	397,100
INSPECTEUR (TRICE) JUNIOR II	34	1,129,400
INSPECTEUR (TRICE) JUNIOR II ALI DE CARREFOUR	1	33,100
INSPECTEUR (TRICE) JUNIOR II ALI DE GRESSIER	1	33,100
INSPECTEUR (TRICE) JUNIOR II ALI DE L'ARCAHAIE	2	66,200
INSPECTEUR (TRICE) JUNIOR II DDI DEDELMAS	1	33,100
INSPECTEUR (TRICE) JUNIOR II DDI JACMEL	1	33,100
INSPECTEUR (TRICE) JUNIOR II DIR DEPT NIPPES	1	33,100
INSPECTEUR (TRICE) JUNIOR II DIR DES OPER	1	33,100
INSPECTEUR (TRICE)	1	35,100

**PERSONNEL REGULIER DE L'ADMINISTRATION D'ETAT AU MOIS DE NOVEMBRE
2022
REPARTITION DES POSTES PAR MINISTERE**

	EFFECTIF	MASSE SALARIALE
INSPECTEUR (TRICE) JUNIOR 2	3	99,300
INSPECTEUR (TRICE) JUNIOR I	131	4,627,900
INSPECTEUR (TRICE) JUNIOR I ALI DE CARREFOUR	1	35,100
INSPECTEUR (TRICE) JUNIOR I ALI DE CROIX	1	35,100
INSPECTEUR (TRICE) JUNIOR I ALI DE LEOGANE	1	35,100
INSPECTEUR (TRICE) JUNIOR I DDI DE DELMAS	2	70,200
INSPECTEUR (TRICE) JUNIOR I DDI DE MIRAGOANE	1	35,100
INSPECTEUR (TRICE) JUNIOR I DDI DE PETION VILLE	1	35,100
INSPECTEUR (TRICE) JUNIOR I DDI ST	1	35,100
INSPECTEUR (TRICE) JUNIOR I DIR DE L...NR	1	35,100
INSPECTEUR (TRICE) JUNIOR I DIR DES OPER	1	35,100
INSPECTEUR (TRICE) JUNIOR I DIR ENR	3	105,300
INSPECTEUR (TRICE) JUNIOR I G	1	35,100
INSPECTEUR (TRICE) JUNIOR I SERV.IMP.DIRECTS DROITS D'ACC.	1	35,100
INSPECTEUR (TRICE) JUNIOR I SERVICE TRANSCRIPTION	1	35,100
INSPECTEUR (TRICE) SENIOR	7	353,500
INSPECTEUR (TRICE) SENIOR II	59	2,360,000
INSPECTEUR (TRICE) SENIOR II ALI CROIX	1	40,000
INSPECTEUR (TRICE) SENIOR II DDI SUD	1	40,000
INSPECTEUR (TRICE) SENIOR II DIR DES AFF JUR	1	40,000
INSPECTEUR (TRICE) SENIOR II DIR DES OPER	1	40,000
INSPECTEUR (TRICE) SENIOR II DIR ENR	1	40,000
INSPECTEUR (TRICE) SENIOR II DIR ENR / HYP	1	40,000
INSPECTEUR (TRICE) SENIOR II DIR L' UCCD	1	40,000
INSPECTEUR (TRICE) SENIOR III	24	876,100
INSPECTEUR (TRICE) SENIOR III ALI CROIX DES BOUQUETS	1	36,500
INSPECTEUR (TRICE) SENIOR III DDI CAP	1	36,500
INSPECTEUR (TRICE) SENIOR III DIR ENR	2	73,000
INSPECTEUR (TRICE) SR I	46	2,095,600
INSPECTEUR (TRICE) SR I ALI DE GANTHIER	1	44,600
INSPECTEUR (TRICE) SR I ALI DE LEOGANE	1	45,700
INSPECTEUR (TRICE) SR I DDI GONAIVES	1	45,700
INSPECTEUR (TRICE) SR I DIR DES OPE	1	45,700
INSPECTEUR (TRICE) SR I IMPOTS INDIRECTS	1	45,700
INSPECTEUR (TRICE) SR I PRINCIPAL	1	44,600
INSPECTEUR (TRICE) SR II	24	965,700
INSPECTEUR (TRICE) SR II SERVICE CFPB	1	40,000
INSPECTEUR (TRICE) SR III	30	1,085,167
INSPECTEUR (TRICE) SR III DDI DE DELMAS	1	36,500
INSPECTEUR (TRICE) SR III DIR DES OPER	1	36,500
INSPECTEUR (TRICE) SR III IMPOTS DIV./ SECT. IMMAT. VEHI	1	36,500
INSPECTEUR (TRICE) JUNIOR III	6	172,200
INSPECTEUR JUNIOR I	23	811,500
INSPECTEUR N2	1	51,300
INSPECTEUR OFF.PORT	1	33,100
INSPECTEUR PRINCIPAL	30	1,344,500
INSPECTEUR PRINCIPAL ALI DE THIOTTE	1	45,700
INSPECTEUR PRINCIPAL BASSIN BLEU	1	35,100
INSPECTEUR PRINCIPAL DDI DE JACMEL	1	45,700
INSPECTEUR PRINCIPAL DIR DEPT NIPPES	1	45,700

**PERSONNEL REGULIER DE L'ADMINISTRATION D'ETAT AU MOIS DE NOVEMBRE
2022
REPARTITION DES POSTES PAR MINISTERE**

	EFFECTIF	MASSE SALARIALE
INSPECTEUR PRINCIPAL LES IROIS	1	45,700
INSPECTEUR REGIONAL	2	69,600
INSPECTEUR SENIOR I	81	3,671,800
INSPECTEUR SENIOR I ALI PERCHES	1	45,700
INSPECTEUR SENIOR I DIR DEPT NIPPES	2	89,200
INSPECTEUR SENIOR I DIR DES OPER	2	91,400
INSPECTEUR SENIOR I PRINCIPAL DRI/MIRAG	1	44,600
INSPECTEUR SENIOR I SERVICE / CFPB	1	45,700
INSPECTEUR(TRICE)	3	109,600
INSPECTEUR(TRICE) PRINCIPAL(E)	2	91,400
INSPECTRICE	11	407,100
INSPECTRICE JUNIOR I	9	315,900
INSPECTRICE JUNIOR I DIR DES AFF JUR	1	35,100
INSPECTRICE SENIOR	1	45,700
INTENDANT	16	438,400
INTENDANT (E)	3	82,200
INTENDANT (E) DIR DEPT CENTRE	1	27,400
INTENDANT 2 DDI CAP	1	27,400
INTENDANT D A A	1	27,400
INTENDANT DIR DEPT CENTRE	1	27,400
INTENDANT DIR DEPT NIPPES	1	27,400
INTENDANT I	20	574,000
INTENDANT(E) 1	7	200,900
INTENDANTE	3	82,200
LAVEUR D'AUTOS	1	25,000
MECANICIEN	10	278,650
MECANICIEN 1	4	114,800
MECANICIEN EN CHEF	1	47,750
MECANICIEN I	1	28,700
MECANICIEN JUNIOR II	1	33,100
MENAGER (E)	19	495,250
MENAGER (E) DDI CAP	1	27,400
MENAGER(E) 1	1	25,000
MESSAGER	5	131,250
MESSAGER 1	2	55,550
MESSAGER(E)	2	55,550
MESSAGER(E) 1	1	26,850
OPERATEUR (TRICE) DE SAISIE I	12	448,500
OPERATEUR (TRICE) DE SAISIE II	56	1,968,400
OPERATEUR (TRICE) INFORMATIQUE 2	6	210,600
OPERATEUR DE SAISIE	1	36,500
OPERATEUR(TRICE) DE SAISIE	1	35,100
OPERATEUR(TRICE) IMFORMATIQUE I	3	114,400
OPERATEUR(TRICE) INFORMATIQUE I	1	36,500
OPERATEUR(TRICE) INFORMATIQUE I CFPB	1	36,500
OPERATRICE DE SAISIE 2	53	1,860,300
OPERATRICE DE SAISIE INFORMATIQUE 2	2	70,200
PLANIFICATEUR(TRICE) ECONOMISTE SR	5	160,700
PLANIFICATEUR(TRICE) ECONOMISTE SR ODI DE DELMAS	1	33,100
PROFESIONNEL (LLE) JUNIOR I	2	91,400

**PERSONNEL REGULIER DE L'ADMINISTRATION D'ETAT AU MOIS DE NOVEMBRE
2022
REPARTITION DES POSTES PAR MINISTERE**

	EFFECTIF	MASSE SALARIALE
PROFESIONNEL JUNIOR 3	1	35,100
PROFESIONNEL(LE) SENIOR III	2	102,600
PROFESIONNEL (LE) JUNIOR I	1	45,700
PROFESIONNEL (LE) JUNIOR II	16	628,700
PROFESIONNEL (LE) SENIOR III	3	153,900
PROFESIONNEL JUNIOR 2	20	800,000
PROFESIONNEL JUNIOR I	6	273,100
PROFESIONNEL JUNIOR II	3	120,000
PROFESIONNEL(LE) SENIOR I	15	1,065,000
PROFESIONNEL(LE) SENIOR II	21	1,258,000
PROFESIONNEL(LLE) III	2	80,000
PROFESIONNEL(LLE) JUNIOR I	7	319,900
PROFESIONNEL(LLE) JUNIOR III	1	35,100
PROFESIONNEL(LLE) SENIOR 1	1	71,000
PROFESIONNEL(LLE) SENIOR II	5	310,000
PROFESIONNEL(LLE) SENIOR III	20	1,026,000
PROGRAMMEUR(EUSE) JUNIOR	1	62,000
RECEPTIONNISTE I	1	28,700
RESPONSABLE	1	64,500
RESPONSABLE ADMINISTRATIF(VE)	1	64,500
REVISEUR(SE)	3	193,500
SECRETAIRE	7	273,200
SECRETAIRE 1	10	447,800
SECRETAIRE 2	10	375,500
SECRETAIRE ADMINISTRATIVE	1	64,500
SECRETAIRE DE DIRECTION	1	45,700
SUBST.DU COMM. DU GOUVERNEMENT T.S.T	4	142,600
SUBST.DU COMM. DU GOUVERNEMENT T.S.T AU KENSCOFF	1	33,100
SURVEILLANT	1	27,400
TECHNICIEN	11	485,750
TECHNICIEN (NE) EN FINANCES PUBLIQUES	11	564,300
TECHNICIEN (NE) JUNIOR II	1	40,000
TECHNICIEN (NE) MAINTENANCE II	1	35,100
TECHNICIEN EN CONDUITE AUTOMOBILE SENIOR 1	2	91,400
TECHNICIEN EN CONDUITE AUTOMOBILE SENIOR 2	13	520,000
TECHNICIEN EN CONDUITE AUTOMOBILE SENIOR 2 D A A	1	40,000
TECHNICIEN EN CONDUITE AUTOMOBILE SENIOR 3	15	547,500
TECHNICIEN EN CONDUITE AUTOMOBILE SENIOR 3 DIR DEPT MIR	1	36,500
TECHNICIEN EN ELECTRICITE 1	1	35,100
TECHNICIEN FINANCES PUBLIQUES	2	102,600
TECHNICIEN JUNIOR 1	1	35,100
TECHNICIEN(NE)	8	295,200
TECHNICIEN(NE) EN CLIMATISATION	1	35,100
TECHNICIEN(NE) INFORMATIQUE SR III	1	51,300
TECHNICIEN(NE) JUNIOR II	2	66,200
TECHNICIEN(NE) SENIOR 1	2	91,400
TECHNICIEN(NE) SENIOR 2	4	160,000
TECHNICIENNE DE LABORATOIRE	1	27,400
TECHNICIEN EN PLOMBERIE	1	33,100
VERIFICATEUR	7	319,900

**PERSONNEL REGULIER DE L'ADMINISTRATION D'ETAT AU MOIS DE NOVEMBRE
2022
REPARTITION DES POSTES PAR MINISTERE**

	EFFECTIF	MASSE SALARIALE
VERIFICATEUR(TRICE)	47	2,147,900
VERIFICATEUR(TRICE) DDI DE JACMEL	1	51,300
1112216-ADMINISTRATION GENERALE DES DOUANES	2,011	91,624,550
AGENT ADMINISTRATIF	7	268,300
AGENT ADMINISTRATIF JUNIOR I	90	3,532,500
AGENT ADMINISTRATIF JUNIOR I AGENT AADMINIST	1	39,200
AGENT ADMINISTRATIF JUNIOR I AGENT ADMINIST	6	235,200
AGENT ADMINISTRATIF JUNIOR I MIRAGOANE	1	39,200
AGENT ADMINISTRATIF JUNIOR I OFFICE CENTRAL	1	39,200
AGENT ADMINISTRATIF JUNIOR II	53	2,062,900
AGENT ADMINISTRATIF JUNIOR III	83	2,828,900
AGENT ADMINISTRATIF JUNIOR III AGENT ADMINIST	2	68,600
AGENT ADMINISTRATIF JUNIOR III O	1	34,300
AGENT ADMINISTRATIF JUNIOR IV	1	33,100
AGENT ADMINISTRATIF SENIOR I	185	8,726,500
AGENT ADMINISTRATIF SENIOR I AGENT ADMINIST	1	47,200
AGENT ADMINISTRATIF SENIOR I OFFICE CENTRAL	1	47,200
AGENT ADMINISTRATIF SENIOR II	63	2,632,600
AGENT ADMINISTRATIF SENIOR II DOUANE DE P	1	41,700
AGENT ADMINISTRATIF SENIOR III	64	2,604,800
AGENT ADMINISTRATIF JUNIOR II	109	4,169,900
AGENT ADMINISTRATIF JUNIOR II AEROPORT	1	39,200
AGENT ADMINISTRATIF JUNIOR II AGENT ADMINISTRATIVE	1	39,200
AGENT ADMINISTRATIF JUNIOR II OUANAMINTHE	1	39,200
AGENT ADMINISTRATIF JUNIOR II P	2	78,400
AGENT ADMINISTRATIF JUNIOR II PORT	1	39,200
AGENT DE MAINTENANCE	1	33,100
AGENT DE SECURITE	71	2,360,100
AGENT DE SECURITE 1	5	171,500
AGENT DE SECURITE 2	11	365,300
AGENT DE SECURITE A	1	33,100
AGENT DE SECURITE O	1	33,100
AGENT DE SURVEILLANCE JUNIOR II	189	7,408,800
AGENT DOUANIER	1	40,700
AGENT DOUANIER JR II	13	509,600
AGENT DOUANIER JUNIOR 2	12	470,400
AGENT DOUANIER JUNIOR 2 AGENT ADMINATRAT	1	39,200
AGENT DOUANIER JUNIOR 2 AGENT ADMINIST	1	39,200
AGENT DOUANIER JUNIOR 2 AQUIN	1	39,200
AGENT DOUANIER JUNIOR 2 CAYES	1	39,200
AGENT DOUANIER JUNIOR 2 DOUANE DE JEREMIE	1	39,200
AGENT DOUANIER JUNIOR 2 P	3	117,600
AGENT DOUANIER JUNIOR 3	1	34,300
AGENT DOUANIER JUNIOR I	73	2,975,100
AGENT DOUANIER JUNIOR I AGENT ADMINIST	3	122,100
AGENT DOUANIER JUNIOR I AGENT ADMINISTA	1	40,700
AGENT DOUANIER JUNIOR I DOUANE DE MALPASSE	1	40,700
AGENT DOUANIER JUNIOR I OFFICE CENTRAL	4	162,800
AGENT DOUANIER SENIOR III	11	458,700
AGENT DOUANIER SENIOR III P	1	41,700

**PERSONNEL REGULIER DE L'ADMINISTRATION D'ETAT AU MOIS DE NOVEMBRE
2022
REPARTITION DES POSTES PAR MINISTERE**

	EFFECTIF	MASSE SALARIALE
AGENT DOUANIER SENIOR OFFICE CENTRAL	1	41,700
AGENT DOUANIER SR I	13	659,750
AGENT DOUANIER SR I AGENT ADMINIST	2	101,500
AGENT DOUANIER SR II	25	1,178,500
AGENT DOUANIER SR II AGENT ADMINIST	1	47,200
AGENT DOUANIER SR II DNE PORT	1	47,200
AGENT DOUANIER SR II DOUANE DE L'AEROPORT	1	47,200
ASSISTANT	1	75,000
ASSISTANT (E)	1	64,500
ASSISTANT CHEF DE SERVICE	6	357,800
ASSISTANT CHEF DE SERVICE CAP	1	65,500
ASSISTANT(E) ADMINISTRATIF(VE) SR 1	1	47,200
ASSISTANT(E) CHEF DE SECTION	7	422,500
ASSISTANT(E) CHEF DE SERVICE	34	2,130,900
ASSISTANT(E) CHEF DE SERVICE AGENT ADMINIST	2	113,400
ASSISTANT(E) CHEF DE SERVICE INSPECTEUR II	1	65,500
ASSISTANT(E) DIRECTEUR(TRICE) DNE AEROPORT	1	75,000
ASSISTANT(E) RESPONSABLE	1	56,700
CHARGE (E)	1	86,400
CHAUFFEUR	57	1,921,900
CHAUFFEUR 1	16	548,800
CHAUFFEUR 1 DIR SURV	1	34,300
CHAUFFEUR 2	5	165,500
CHEF DE DIVISION	37	2,386,500
CHEF DE DIVISION MIRAGOANE	1	64,500
CHEF DE SECTION	48	2,766,800
CHEF DE SECTION AFF.ADM	1	64,500
CHEF DE SECTION AGENT ADMINIST	2	106,000
CHEF DE SECTION INSPECTEUR II	1	64,500
CHEF DE SECTION PORT	1	53,000
CHEF DE SERVICE	79	4,929,300
CHEF DE SERVICE AGENT ADMINIST	2	119,000
CHEF DE SERVICE AGENT ADMINISTRAT	1	71,000
CHEF DE SERVICE INSP # 2	2	130,500
CHEF DE SERVICE INSPECTEUR II	2	142,000
CHEF DE SERVICE O	1	59,500
CHEF DE SERVICE RESS.HUMAINES	1	71,000
COMPTABLE JUNIOR 1	1	51,300
CONSULTANT	1	47,200
CUISINIER(E)	11	364,100
DACTYLOGRAPHE	2	68,600
DACTYLOGRAPHE DOUANE JEREMIE	1	34,300
DIRECTEUR	8	670,300
DIRECTEUR (TRICE) GENERAL (E)	1	101,900
DIRECTEUR ADJOINT	11	825,000
DIRECTEUR ADJOINT ASSISTANT CHEF DE SERVICE	1	75,000
DIRECTEUR ADMINISTRATIF	1	86,400
DIRECTEUR GENERAL ADJOINT	1	91,300
DIRECTEUR(TRICE)	21	1,673,600
DIRECTEUR(TRICE) ADJOINT(E)	37	2,775,000

**PERSONNEL REGULIER DE L'ADMINISTRATION D'ETAT AU MOIS DE NOVEMBRE
2022
REPARTITION DES POSTES PAR MINISTERE**

	EFFECTIF	MASSE SALARIALE
DIRECTEUR(TRICE) ADJOINT(E) AGENT ADMINIST	1	75,000
DIRECTEUR(TRICE) ADJOINT(E) DOUANE DE PETIT GOAVE	1	75,000
DIRECTEUR(TRICE) ADJOINT(E) INSP # 2	2	150,000
DIRECTEUR(TRICE) ADJOINT(E) RESS.HUMAINES	1	75,000
DIRECTEUR(TRICE) ADMINISTRATIF(VE) ET FINANCIER(JERE) AGENT	1	65,500
DIRECTEUR(TRICE) AGENT ADMINIST	1	86,400
DIRECTRICE ADJOINTE	3	225,000
EBENISTE	2	67,400
ELECTRICIEN	1	34,300
ELECTRO	1	39,200
ELECTROMECANICIEN EN CHEF	1	39,200
EMPL.1ERE.CLASSE	3	159,000
EMPL.1ERE.CLASSE AGENT ADMINIST	1	53,000
EMPLOYE AUXILIAIRE	2	68,600
EMPLOYE AUXILIAIRE 1	6	206,600
EMPLOYE(E) AUXILIAIRE	24	798,000
EMPLOYE(E) AUXILIAIRE 1	4	137,200
EMPLOYE(E) AUXILIAIRE 2	24	794,400
EMPLOYE(E) DE MAINTENANCE	6	198,600
GARDIEN	1	33,100
INFIRMIER(E)	8	377,600
INFIRMIERE	1	47,200
INFORMATICIEN(NE) JUNIOR I	2	102,600
INFORMATICIEN(NE) SENIOR III	1	56,700
INFORMATION (NE) S.II	1	64,500
INGENIEUR	1	51,300
INGENIEUR JUNIOR I	3	153,900
INGENIEUR SENIOR 2	3	193,500
INSPECTEUR N1	22	1,166,000
INSPECTEUR N1 AGENT ADMINIST	3	159,000
INSPECTEUR N1 DIRECTION DES AFF. AD.	1	53,000
INSPECTEUR N2	76	4,309,200
INSPECTEUR N2 SONAPI	1	56,700
JURISTE SENIOR 1	1	75,000
MANUTENTIONNAIRE	39	1,290,900
MANUTENTIONNAIRE 1	9	297,900
MENAGER (E)	24	795,600
MENAGER(E) 1	1	33,100
MESSAGER	2	66,200
MESSAGER 1	8	266,000
MESSAGER 1 DIRECTION DES AFF. JUR. OFF. C	1	33,100
MESSAGER 1 OFFICE CENTRAL	1	33,100
MESSAGER(E)	33	1,094,700
MESSAGER(E) 1	11	365,300
MESSAGERE 1	1	33,100
OPERATEUR(TRICE)	1	34,300
OPERATEUR(TRICE) GENERATRICE	1	33,100
PHOTOGRAPHE	1	33,100
PLANIFICATEUR(TRICE) ECONOMISTE SR	2	67,400
PLOMBIER	2	78,400

**PERSONNEL REGULIER DE L'ADMINISTRATION D'ETAT AU MOIS DE NOVEMBRE
2022
REPARTITION DES POSTES PAR MINISTERE**

	EFFECTIF	MASSE SALARIALE
PROFESSIONNEL(LLE) SENIOR II	2	129,000
RESPONSABLE	1	39,200
RESPONSABLE	3	206,700
RESPONSABLE AGENT DE SECURITE	6	235,200
RESPONSABLE DE SECURITE	1	53,000
SECRETAIRE	4	183,300
SECRETAIRE 1	3	141,600
SECRETAIRE DE DIRECTION	1	51,300
SOUS	22	1,427,000
SOUS DIRECTEUR II	8	523,000
SOUS DIRECTEUR(TCE) II	13	851,500
SOUS/ DIRECTEUR(TRICE) I	15	1,065,000
SOUS/ DIRECTEUR(TRICE) I AGENT ADMINIST	1	71,000
SOUS/ DIRECTEUR(TRICE) I INSP II 2	1	71,000
SURVEILLANT	2	67,400
TECHNICIEN	2	76,000
TECHNICIEN EN MECANIQUE	1	39,200
TECHNICIEN JUNIOR 1	8	410,400
TECHNICIEN(NE)	4	153,000
TECHNICIEN(NE) EN CLIMATISATION	3	100,500
TECHNICIEN(NE) EN INFORMATIQUE	2	94,400
TECHNICIEN(NE) INFORMATIQUE JR II	1	47,200
TECHNICIEN(NE) INFORMATIQUE JR II AGENT ADMINIST	1	47,200
TECHNICIEN(NE) INFORMATIQUE JR III	1	40,700
TECHNICIEN(NE) INFORMATIQUE SR I	1	75,000
TECHNICIEN(NE) INFORMATIQUE SR II	3	200,000
TECHNICIEN(NE) INFORMATIQUE SR III	6	340,200
TECHNICIEN(NE) JUNIOR II	1	47,200
TECHNICIEN(NE) SENIOR 1	3	225,000
TECHNICIEN(NE) SENIOR 3	2	113,400
TECHNICIEN(NE) SENIOR I	1	75,000
TECHNICIEN(NNE) INFORMATICIEN(NNE) SR 1	1	75,000
1112225-INSPECTION GENERALE DES FINANCES	58	2,878,100
AGENT ADMINISTRATIF 3	1	51,300
AGENT D'ENTRETIEN	1	25,000
AGENT DE SECURITE 1	2	54,800
ASSISTANT(E) ADMINISTRATIF(VE) 2	2	102,600
ASSISTANT(E) CHEF DE SECTION	1	47,750
ASSISTANT(E) CHEF DE SERVICE	1	59,500
ASSISTANT(E) DIRECTEUR(TRICE)	1	75,000
CHAUFFEUR	1	28,700
CHAUFFEUR 1	3	86,100
CHAUFFEUR 3	4	107,400
CHEF DE SERVICE	3	193,500
COMMIS ADMINISTRATIF III	1	27,400
CONSEILLER(ERE) TECHNIQUE SR	1	86,400
INSPECTEUR (TRICE) GENERAL (E) 19 EME ECHELON	1	102,450
INSPECTEUR (TRICE) GENERAL (E) 20 EME ECHELON	1	109,800
INSPECTEUR(TRICE) ASSISTANT (E) 2E ECHELON	2	111,800
INSPECTEUR(TRICE) GENERAL(E) I 13E ECHELON	4	345,600

**PERSONNEL REGULIER DE L'ADMINISTRATION D'ETAT AU MOIS DE NOVEMBRE
2022
REPARTITION DES POSTES PAR MINISTERE**

	EFFECTIF	MASSE SALARIALE
INSPECTEUR(TRICE) PRINCIPAL(E) 7E.ECHELON	1	71,000
INSPECTEUR(TRICE) PROFESSIONNEL(LE) SR 3	1	51,300
INSPECTEUR(TRICE) VERIFICATEUR(TRICE) 4E. ECHELON	1	64,500
INSPECTEUR(TRICE) VERIFICATEUR(TRICE) 4EME ECHELON	1	64,500
INTENDANT I D A F	1	28,700
MENAGER (E)	1	26,850
MESSAGER (E) 2	1	25,850
MESSAGER 1	1	26,850
MESSAGER(E) 3	1	25,000
PROFESSIONNEL(LE) JUNIOR I	2	91,400
SERVEUSE D A F	1	26,850
TECHNICIEN (IENNE) EN GESTION	1	35,100
TECHNICIEN (NE)-EN FINANCES PUBLIQUES	12	615,600
TECHNICIEN(NE)	3	109,500
1113-MINISTERE DE L'AGRICULTURE DES RESSOURCES NATURELLES DU DEVELOPEMENT	1,391	60,344,100
1113111-BUREAU DU MINISTRE	65	3,175,600
ADMINISTRATEUR(TRICE)	1	64,500
AGENT AGRICOLE	2	50,000
AGENT DE LIAISON	1	28,700
AGENT DE RELATION PUBLIQUE	1	35,100
AGENT DE SECURITE	4	113,500
AGENT DE SECURITE 3	1	25,850
ASSISTANT(E) ADMINISTRATIF(VE) 1	3	178,500
ASSISTANT(E) CHEF DE SERVICE	3	178,500
ASSISTANTE ADMINISTRATIVE 1	1	59,500
CHAUFFEUR	5	142,200
CHAUFFEUR 1	1	28,700
CHEF DE SERVICE	7	451,500
CHEF DE SERVICE ELECTRONICIEN	1	64,500
COMPTABLE	1	40,000
COORDONNATEUR (TCE.)	1	86,400
DIRECTEUR	1	86,400
DIRECTEUR(TRICE)	1	86,400
DIRECTEUR(TRICE) BAC DDA ARTIBONITE	1	86,400
DIRECTEUR(TRICE) CRDA	1	86,400
DIRECTEUR(TRICE) DU VULGARISATION AGRICOLE	1	86,400
ECONOMISTE	1	45,700
EMPLOYE(E) AUXILIAIRE	1	36,500
GARDIEN	1	23,100
INGENIEUR	1	45,700
INGENIEUR EN COMMUNICATIONO	1	45,700
MEDECIN VETERINAIRE	7	330,400
MENAGER (E)	1	25,850
MESSAGER(E)	2	53,700
MINISTRE	1	146,350
PEPINIERISTE	2	51,850
PLOMBIER	1	28,700
PROFESSIONNEL(LE) SENIOR I	1	71,000
PROFESSIONNEL(LE) SENIOR II SENIOR	1	62,000
RECEPTIONNISTE	1	28,700

**PERSONNEL REGULIER DE L'ADMINISTRATION D'ETAT AU MOIS DE NOVEMBRE
2022
REPARTITION DES POSTES PAR MINISTERE**

	EFFECTIF	MASSE SALARIALE
RESPONSABLE	1	40,000
SECRETAIRE	1	36,500
SERVEUSE	1	33,100
TECHNICIEN	1	51,300
TECHNICIEN(NE) EN COMMUNICATION	1	40,000
1113112-DIRECTION GENERALE DES SERVICES INTERNES	1,016	44,895,200
ADMINISTRATEUR(TRICE)	2	129,000
ADMINISTRATEUR(TRICE) CENTRE DE SANTE	1	86,400
AGENT	1	26,850
AGENT ADMINISTRATIF	4	133,400
AGENT AGRICOLE	31	833,400
AGENT D'APPUI A LA LOGISTIQUE JUNIOR 2	1	33,100
AGENT DE LIAISON	3	83,250
AGENT DE PECHE	6	168,900
AGENT DE QUARANTAINE	1	26,850
AGENT DE RELATION PUBLIQUE	2	70,200
AGENT DE SECURITE	35	1,013,250
AGENT DE SECURITE 1	1	27,400
AGENT DE SECURITE 3	1	28,700
AGENT DE SECURITE LABORATOIRE	1	27,400
AGENT DE SUIVI	1	35,100
AGENT DE VULGARISATION	1	26,850
AGENT DOUANIER	1	33,100
AGENT DOUANIER JUNIOR 3	1	28,700
AGENT ELEVAGE	1	26,850
AGENT FORESTIER	5	134,250
AGENT INSP. QUARANTAINE	1	26,850
AGENT VETERINAIRE	4	106,400
AGENT VETERINAIRE AGENT VETERINAIRE	1	26,850
AGENT VETERINAIRE VETERINAIRE	1	26,850
AGRO	7	336,700
AGRONOME	1	51,300
AIDE	1	25,850
ANALYSTE	1	71,000
ANIMATEUR	14	379,700
APICULTEUR	1	35,100
ARCHIVISTE	1	36,500
ARCHIVISTE (RESPONSABLE)	1	51,300
AGENT D'ARCHIVES	1	33,100
ASSISTANT	1	75,000
ASSISTANT (E)	1	75,000
ASSISTANT CHEF DE SERVICE	1	59,500
ASSISTANT(TE) ADMINISTRATEUR(TRICE)	1	75,000
ASSISTANT(E) ADMINISTRATIF(VE) 1	2	119,000
ASSISTANT(E) ADMINISTRATIF(VE)	1	51,300
ASSISTANT(E) ADMINISTRATIF(VE) 1	7	416,500
ASSISTANT(E) ADMINISTRATIF(VE) 2	2	102,600
ASSISTANT(E) ADMINISTRATIF(VE) 2 LOBARATOIRE	1	51,300
ASSISTANT(E) CHEF DE SECTION	18	862,500
ASSISTANT(E) CHEF DE SERVICE	93	5,533,500

**PERSONNEL REGULIER DE L'ADMINISTRATION D'ETAT AU MOIS DE NOVEMBRE
2022
REPARTITION DES POSTES PAR MINISTERE**

	EFFECTIF	MASSE SALARIALE
ASSISTANT(E) DIRECTEUR(TRICE)	5	375,000
ASSISTANT(E) LOGISTIQUE	2	91,300
AUXILIAIRE	1	35,100
AUXILIAIRE	1	28,700
CAISSIER (E)	1	26,850
CAMERAMAN	1	35,100
CHARGE(E) DE MISSION	1	86,400
CHAUFFEUR	6	170,900
CHAUFFEUR	45	1,290,200
CHAUFFEUR 1	1	28,700
CHAUFFEUR LABORATOIRE	1	27,400
CHEF DE BUREAU	1	33,100
CHEF DE SECTION	13	666,900
CHEF DE SERVICE	80	5,160,000
CHEF DE SERVICE /AGRONOME	3	193,500
CHEF DE SERVICE AGRONOME	3	193,500
COMMIS ADMINISTRATIF	1	25,850
COMMIS ADMINISTRATIF I	7	261,700
COMMIS ADMINISTRATIF II	1	28,700
COMPTABLE	12	526,300
COMPTABLE CONTROLEUR SR 1	1	45,700
COMPTABLE JUNIOR 1	2	93,450
COMPTABLE JUNIOR 2	2	75,100
COMPTABLE JUNIOR 3	1	36,500
COMPTABLE SENIOR	1	45,700
COMPTABLE SENIOR 1	2	91,400
COMPTABLE TRESOR 1	1	45,700
CONTROLEUR	1	26,850
CONTROLEUR D'IRRIGATION	1	26,850
COORDONNATEUR (TCE.)	11	950,400
COORDONNATEUR ADJOINT	2	150,000
COORDONNATEUR(TRICE) ADJOINT(E)	2	150,000
COORDONNATEUR(TRICE) EN CHEF	1	25,850
CUISINIER(E)	6	158,750
CUISINIERE	1	25,850
DACTYLOGRAPHE	3	99,300
DIRECTEUR	7	582,900
DIRECTEUR (TRICE) DEPARTEMENTAL(E)	5	432,000
DIRECTEUR (TRICE) GENERAL (E)	1	101,900
DIRECTEUR ADJOINT	2	150,000
DIRECTEUR DEPARTEMENTAL	5	432,000
DIRECTEUR TECHNIQUE	2	172,800
DIRECTEUR(TRICE)	20	1,728,000
DIRECTEUR(TRICE) ADJOINT(E)	7	525,000
DIRECTEUR(TRICE) ADJOINT(E) LABORATOIRE	1	75,000
DIRECTEUR(TRICE) ADMINISTRATIF(VE)	2	172,800
DIRECTEUR(TRICE) ADMINISTRATIF(VE) ET FINANCIER(IERE)	1	86,400
DIRECTEUR(TRICE) VETERINAIRE	1	86,400
ECONOMISTE	1	45,700
ECONOMISTE JUNIOR	1	45,700

**PERSONNEL REGULIER DE L'ADMINISTRATION D'ETAT AU MOIS DE NOVEMBRE
2022
REPARTITION DES POSTES PAR MINISTERE**

	EFFECTIF	MASSE SALARIALE
ECONOMISTE JUNIOR TECH EN AGRICULTURE	1	40,000
ELECTRICIEN	1	28,700
EMPLOYE(E) DE MAINTENANCE	5	131,250
EMPLOYE(E) DE MAINTENANCE LABORATOIRE	1	25,850
GARCON	1	25,850
GARCON DE COUR	2	51,700
GARDIEN	10	250,100
GARDIEN LABORATOIRE	1	25,850
GARDIENNE	1	25,850
GESTIONNAIRE	7	363,100
GESTIONNAIRE J1	1	45,700
GREFFIERE	1	25,850
INFIRMIER (E) VETERINAIRE	1	40,000
INFIRMIER(E)	1	37,200
INFIRMIERE	1	36,500
INFORMATICIEN(NE)	1	59,500
ING/AGR/ AVEC RANG D'ASSISTANT(E) CHEF DE SERVICE	1	59,500
INGENIEUR	25	1,333,000
INGENIEUR	5	282,400
INGENIEUR (E) ELECTROMECHANIQUE	1	45,700
INGENIEUR /AGRONOME	1	75,000
INGENIEUR AGRONOME	1	45,700
INGENIEUR CIVIL	1	40,000
INGENIEUR CIVIL	2	91,400
INGENIEUR DE PRODUCTION	1	45,700
INGENIEUR DEPARTEMENTAL	1	64,500
INGENIEUR EN INFORMATIQUE	7	356,100
INSPECTEUR (TRICE) JUNIOR II	8	264,800
INSPECTEUR (TRICE) JUNIOR I	2	70,200
INSPECTEUR (TRICE) SENIOR II	7	280,000
INSPECTEUR (TRICE) SENIOR III	11	401,500
INSPECTEUR SENIOR I	3	137,100
INSPECTEUR(TRICE) DE QUARANTAINE	2	80,000
INSPECTEUR(TRICE)	1	36,500
INTENDANT (E)	2	57,400
JARDINIER	2	51,700
LOGISTICIEN	1	28,700
MAGASINIER	1	26,850
MANUTENTIONNAIRE	5	128,400
MECANICIEN	18	513,750
MEDECIN VETERINAIRE	12	625,600
MEDECIN VETERINAIRE VETERINAIRE	1	51,300
MENAGER (E)	49	1,253,050
MESSAGER	3	78,550
MESSAGER (E) 2	1	25,850
MESSAGER 1	1	26,850
MESSAGER 2 DDA	1	25,850
MESSAGER(E)	11	286,500
MESSAGER(E) 1	1	26,850
MESSAGERE	2	52,700

**PERSONNEL REGULIER DE L'ADMINISTRATION D'ETAT AU MOIS DE NOVEMBRE
2022
REPARTITION DES POSTES PAR MINISTERE**

	EFFECTIF	MASSE SALARIALE
MESSAGERE 1	1	26,850
OBSERVATEUR METEO	1	33,100
OPERATEUR (TCE) PHOTOCOPIEUSE	1	26,850
OPERATEUR (TRICE) INFORMATIQUE 2	1	35,100
OPERATEUR CHARGEUR	1	28,700
OPERATEUR D'ORDINATEUR	1	28,700
OPERATEUR PHOTOCOPIEUSE	2	53,700
OPERATEUR(TRICE)	1	28,700
OPERATEUR(TRICE) DE SAISIE	3	113,100
OPERATEUR(TRICE) INFORMATIQUE	1	35,100
OPERATRICE DE SAISIE	1	35,100
OUVRIER AGRICOLE	3	77,550
PEPINIERISTE	3	80,550
PIEGEUR	7	180,950
PLOMBIER	2	56,100
PROFESIONNEL(LE) SENIOR III	1	51,300
PROFESIONNEL (LE) JUNIOR I	2	91,400
PROFESIONNEL (LE) SENIOR III	2	102,600
PROFESIONNEL JUNIOR 2-	2	80,000
PROFESIONNEL JUNIOR I	2	90,300
PROFESIONNEL(LE) SENIOR 1	2	142,000
PROFESIONNEL(LE) SENIOR I	3	187,700
PROFESIONNEL(LLE) JUNIOR I	1	45,700
PROFESIONNEL(LLE) JUNIOR III	1	36,500
PROFESIONNEL(LLE) SENIOR 1	1	71,000
PROFESIONNEL(LLE) SENIOR III	8	410,400
PROGRAMMEUR(EUSE) JUNIOR	1	35,100
RECEPTIONISTE	1	28,700
RECEPTIONNISTE	4	114,800
REDACTEUR EN CHEF	1	64,500
RESPONSABLE	2	63,800
RESPONSABLE COURRIER	1	33,100
RESPONSABLE DES STATIST. AGRICOLES	1	35,100
RESPONSABLE SUPERVISION	1	28,700
SECRETAIRE	5	186,000
SECRETAIRE 1	1	25,850
SECRETAIRE DE DIRECTION	13	574,600
SECRETAIRE DE DIRECTION 1	1	45,700
SERVEUSE	1	26,850
SPECIALISTE EN EDUCATION	1	64,500
SUPERVISEUR (SE)	3	120,000
TECHN. SUP. EN AGRICULTURE	1	40,000
TECHN. SUP. EN PRODUCTION S. A.	1	40,000
TECHN.AGRICOLE	1	35,100
TECHN.EN AGRICULTURE	2	70,200
TECHNICIEN	16	562,850
TECHNICIEN (NE) EN CHIMIE	1	35,100
TECHNICIEN (NE) SUP EN MECANIQUE	1	40,000
TECHNICIEN (NE) SUPERIEUR EN INFORMATIQUE	1	36,500
TECHNICIEN AGRICOLE	35	1,220,600

**PERSONNEL REGULIER DE L'ADMINISTRATION D'ETAT AU MOIS DE NOVEMBRE
2022
REPARTITION DES POSTES PAR MINISTERE**

	EFFECTIF	MASSE SALARIALE
TECHNICIEN AGRICOLE DDA SUD'EST	1	35,100
TECHNICIEN EN AGRICULTURE	1	35,100
TECHNICIEN EN MAINTENANCE INFORMATIQUE	1	40,000
TECHNICIEN EN MECANIQUE AUTOMOBILE	1	35,100
TECHNICIEN EN SANTE & PRODUCTION ANIMALE	2	75,100
TECHNICIEN FORESTIER	3	111,600
TECHNICIEN GEOLOGUE	1	35,100
TECHNICIEN HYDROLOGUE	4	140,400
TECHNICIEN JUNIOR 1	1	35,100
TECHNICIEN JUNIOR I	1	35,100
TECHNICIEN SENIOR I	1	45,700
TECHNICIEN SENIOR II	2	80,000
TECHNICIEN(NE)	24	835,050
TECHNICIEN(NE) DE LABORATOIRE	4	138,400
TECHNICIEN(NE) DE LABORATOIRE LABORATOIRE	4	140,400
TECHNICIEN(NE) EN ECONOMIE	4	140,400
TECHNICIEN(NE) EN INFORMATIQUE	2	75,100
TECHNICIEN(NE) EN SONORISATION	1	35,100
TECHNICIEN(NE) FORESTIER	1	35,100
TECHNICIEN(NE) JUNIOR II	1	33,100
TECHNICIEN(NE) SENIOR 2	1	40,000
TECHNICIEN(NE) SENIOR 3	1	36,500
TECHNICIEN(NNE) DE LABORATOIRE	4	145,300
TECHNICIEN(NNE) EN AGRICULTURE	4	145,300
TECHNICIEN(NNE) EN MECANIQUE	3	105,300
TECHNICIEN(NNE) EN PECHE	1	33,100
TECHNICIEN(NNE) FORESTIER(IERE)	2	75,100
TECHNICIEN(NNE) GEOLOGUE	1	51,300
TECHNICIEN(NNE) INFORMATIQUE II	2	70,200
TECHNICIEN(NNE) SUPERIEUR(E)	4	160,000
TECHNICIEN(NNE) SUPERIEUR(E) EN AGRONOMIE	1	40,000
TECHNICIEN(NNE) SUPERIEUR(E) EN AGRONOMIE	2	80,000
TECHNICIENNE	2	73,100
TECHNICIENNE DE LABORATOIRE LABORATOIRE	6	210,600
TENEUR DE LIVRE	1	28,700
TENEUR DU LIVRE I	1	35,100
1113113-ORGANISME DE LA VALLEE DE L'ARTIBONITE	207	7,859,650
PREPOSE A LA PERCEPTION AUX OUTILS	1	25,000
AGENT D'ACHATS	1	34,300
AGENT DE SECURITE AGENT SECURITE II	1	27,400
AGENT POLYVALENT	1	28,700
ANIMATEUR	1	25,850
ANIMATEUR II	1	25,850
ARCHIVISTE	1	26,850
ASSISTANT	2	109,300
ASSISTANT (E) SECRETAIRE EXECUTIF(VE)	1	40,000
ASSISTANT DIRECTEUR ADMINISTRATIF COMPTABLE II	1	75,000
ASSISTANT(E) ADMINISTRATIF(VE) 1	1	59,500
ASSISTANT(E) DIRECTEUR(TRICE)	3	225,000
ASSISTANT(E) DIRECTEUR(TRICE) PONT/SONDE	1	75,000

**PERSONNEL REGULIER DE L'ADMINISTRATION D'ETAT AU MOIS DE NOVEMBRE
2022
REPARTITION DES POSTES PAR MINISTERE**

	EFFECTIF	MASSE SALARIALE
ASSISTANT(E) RESPONSABLE	1	34,300
ASSISTANT(TE) RESPONSABLE UNITE DE CONTROLE INTERNE	1	59,500
ATTACHE(E) DE PRESSE	1	34,300
AVOCATE	1	33,100
CAISSIER (E)	1	36,500
CHARGE(E) DE LA COORDINATION	1	86,400
CHAUFFEUR	2	55,550
CHAUFFEUR	8	210,400
CHAUFFEUR PNT/SONDE	1	25,850
CHAUFFEUR PONT/SONDE	6	157,100
CHEF DE PERSONNEL	1	64,500
CHEF DE SERVICE	2	104,500
COMMIS ADMINISTRATIF	1	27,400
COMPTABLE	2	101,200
COMPTABLE ARTIBONITE (PONT	1	35,100
COMPTABLE DELEGUE AGENT LIAISON II	1	34,300
COMPTABLE EN CHEF PONT	1	64,500
COMPTABLE EN CHEF PONT/SONDE	1	64,500
COMPTABLE SENIOR 2	1	62,000
CONTROLEUR	1	25,850
CONTROLEUR DE STOCK	1	27,400
CONTROLEUR PONT/SONDE	1	25,850
COORDONNATEUR (TCE.)	1	86,400
COORDONNATEUR(TRICE) EN CHEF DE PECHE	1	23,800
DIRECTEUR	3	257,000
DIRECTEUR (TRICE) GENERAL (E)	1	101,500
DIRECTEUR /CHEF DE SERVICE	1	86,400
DIRECTEUR ADMINISTRATIF	1	86,400
DIRECTEUR(TRICE)	3	259,200
DIRECTEUR(TRICE) ADMINISTRATIF(VE) ET FINANCIER(IERE)	1	59,500
DIRECTEUR(TRICE) PONT/SONDE	2	172,800
ELECTRICIEN	2	57,400
EMPLOYE	1	28,700
EMPLOYE(E) DE MAINTENANCE	3	73,800
EMPLOYE(E) DE MAINTENANCE PONT/SONDE	1	25,850
FORMAN	1	34,300
INFORMATICIEN(NE)	1	34,300
INGENIEUR	1	40,000
INGENIEUR	2	81,100
INGENIEUR INGENIEUR II	2	93,000
INGENIEUR ODVA	1	41,700
INGENIEUR PONT/SONDE	2	93,000
INGENIEUR RESPONSABLE PONT/SONDE	1	64,500
MANOEUVRE BRIGADE INTERVENTION	1	25,850
MECANICIEN	1	31,900
MECANICIEN	11	299,250
MECANICIEN ARTIBONITE (PONT SONDE)	4	110,150
MECANICIEN PONT/SONDE	1	31,900
MECANICIEN TECHNICIEN JUNIOR II	1	33,100
MENAGER (E)	2	46,200

**PERSONNEL REGULIER DE L'ADMINISTRATION D'ETAT AU MOIS DE NOVEMBRE
2022
REPARTITION DES POSTES PAR MINISTERE**

	EFFECTIF	MASSE SALARIALE
OPERATEUR	12	379,250
OPERATEUR (TRICE) DE SAISIE II	1	28,700
OPERATEUR ARTIBONITE (PONT SONDE)	1	25,850
OPERATEUR ENGINS LOURS	1	25,850
OPERATEUR PONT/SONDE	1	25,850
OPERATEUR(TRICE)	16	446,900
OPERATEUR(TRICE) ARTIBONITE (PONT SONDE)	3	80,400
PERCEPTEUR	1	23,800
RECEPTIONISTE	2	56,100
RECEPTIONNISTE I ARTIBONITE (PONT SONDE)	1	28,700
RESPONSABLE	14	534,650
RESPONSABLE /CENTRE DE RECHERCHE	1	55,900
RESPONSABLE /PONT	1	45,700
RESPONSABLE /VERRETTES	1	41,700
RESPONSABLE AGRONOME	1	58,300
RESPONSABLE BUREAU INFORMATIQUE	1	45,700
RESPONSABLE DE BUREAU D'AUDIT INTERNE PONT/SONDE	1	58,300
RESPONSABLE L'ESTERE	1	41,700
RESPONSABLE PONT SONDE	1	59,500
RESPONSABLE PONT/SONDE	2	76,450
SECRETAIRE	1	44,600
SECRETAIRE DE DIRECTION	2	91,400
SECRETAIRE DE DIRECTION PONT/SONDE	2	91,400
SUPERVISEUR (SE)	1	28,700
TECHNICIEN	7	204,600
TECHNICIEN AGRICOLE	1	25,850
TECHNICIEN AGRICOLE ARTIBONITE (PONT SONDE)	1	25,850
TECHNICIEN RESPONSABLE/ TRACTEURS AGRICOLES	1	25,000
TECHNICIEN SENIOR II	1	40,000
TECHNICIEN(NE)	9	275,200
TECHNICIEN(NE) AGRICOLE	1	25,850
TECHNICIEN(NE) ARTIBONITE (PONT	1	25,850
TECHNICIEN(NE) EN PLOMBERIE S1	1	33,100
TECHNICIEN(NE) PONT/SONDE	1	25,850
TECHNICIENNE	2	66,200
TOPOGRAPHE PONT/SONDE	3	86,100
VULGARISATEUR	3	77,550
1113114-INSTITUT NATIONAL DE REFORME AGRAIRE	103	4,413,650
AGENT D'ASSAINISSEMENT	1	27,400
AGENT DE LIAISON I	1	28,700
ANIMATEUR	9	315,900
ANIMATEUR /NORD	1	35,100
ANIMATEUR DIR DEPT ART	1	35,100
ANIMATEUR NORD'OUEST	1	35,100
ANIMATRICE	2	70,200
ASSISTANT(E) CHEF DE SERVICE	2	119,000
CHARGE(E) DE MISSION	1	86,400
CHAUFFEUR	8	218,950
CHEF DE SERVICE	1	64,500
COMPTABLE	1	45,700

**PERSONNEL REGULIER DE L'ADMINISTRATION D'ETAT AU MOIS DE NOVEMBRE
2022
REPARTITION DES POSTES PAR MINISTERE**

	EFFECTIF	MASSE SALARIALE
DIRECTEUR	1	86,400
DIRECTEUR (TRICE) DEPARTEMENTAL(E)	2	172,800
DIRECTEUR (TRICE) GENERAL (E)	1	101,900
DIRECTEUR DEPARTEMENTAL	2	172,800
DIRECTEUR TECHNIQUE	1	86,400
DIRECTEUR(TRICE)	1	86,400
DISPATCHER	1	45,700
GARDIEN	5	125,000
INFORMATICIEN(NE)	2	98,500
INGENIEUR	1	86,400
INTENDANTE	2	54,800
MENAGER (E)	5	125,000
MENAGERE	1	25,000
MENAGERE /CENTRE	1	25,000
MESSAGER(E)	2	50,000
MESSAGERE	1	25,000
OPERATEUR (TCE) PHOTOCOPIEUSE	1	25,850
OPERATEUR(TRICE)	2	48,950
OPERATRICE DE SAISIE	1	34,300
RECEPTIONNISTE NORD'EST	1	26,850
RESPONSABLE	8	505,000
RESPONSABLE ADJOINT(E)	1	47,750
SECRETAIRE	4	149,500
SECRETAIRE DE DIRECTION	2	91,400
SECRETAIRE NORD	1	36,500
TECHNICIEN	7	350,450
TECHNICIEN(NE)	13	507,550
TOPOGRAPHE	4	140,400
1114-MINISTERE DES TRAVAUX PUBLICS, TRANSPORTS ET COMMUNICATIONS	1,386	51,768,100
1114111-BUREAU DU MINISTRE	33	1,294,400
AGENT DE SECURITE	3	82,950
ASSISTANT (E)	1	75,000
CHAUFFEUR	8	225,900
CHIMISTE	1	45,700
COMMIS ADMINISTRATIF	1	29,100
CONSEILLER TECHNIQUE	1	86,400
CONSEILLER(E) JURIDIQUE	1	51,300
EMPLOYE BUREAU DU MINISTRE	1	28,700
EMPLOYE(E)	1	28,700
EMPLOYE(E) BUREAU DU MINISTRE	1	28,700
INSPECTEUR (TRICE)	1	28,700
INTENDANTE	1	28,700
MENAGER (E)	3	75,000
MESSAGER(E)	2	51,700
MINISTRE	1	146,350
RESPONSABLE	2	102,600
RESPONSABLE RELATIONS PUBLIQUES	1	64,500
SECRETAIRE	1	40,000
TECHNICIEN(NE) 3	1	28,700
TOPOGRAPHE	1	45,700

**PERSONNEL REGULIER DE L'ADMINISTRATION D'ETAT AU MOIS DE NOVEMBRE
2022
REPARTITION DES POSTES PAR MINISTERE**

	EFFECTIF	MASSE SALARIALE
1114112-DIRECTION GENERALE DES SERVICES INTERNES	1,016	36,515,950
ADMINISTRATEUR	2	87,800
ADMINISTRATEUR(TRICE)	6	304,700
ADMINISTRATEUR(TRICE) DIRECT. DEPT DU CENTRE	1	51,300
AGENT ADMINISTRATIF	10	284,900
AGENT ADMINISTRATIF I	1	59,500
AGENT ADMINISTRATIF JUNIOR III	1	28,700
AGENT DE SECURITE	30	806,600
AGENT DE SECURITE 1	2	54,800
AGENT DE SECURITE 2	1	26,850
AGENT DE SECURITE DIRECTION ADMINISTRATIVE	1	26,850
AIDE	9	225,850
AIDE OPERATEUR	4	106,050
AIDE OPERATEUR (TRICE)	1	23,100
AIDE OPERATEUR DIRECT. DES TRANSPORTS	1	28,700
AIDE OPERATEUR NIVELEUSE	1	23,100
ARCHIVISTE	5	146,700
ASS/CHEF DE SERVICE DU PERSONNEL	1	64,500
ASSISTANT	4	253,500
ASSISTANT	1	27,400
ASSISTANT (E)	2	150,000
ASSISTANT ADMINISTRATIF	1	51,300
ASSISTANT CHEF DE SERVICE	1	59,500
ASSISTANT COMPTABLE	7	218,650
ASSISTANT COMPTABLE EN CHEF	1	59,500
ASSISTANT DIRECTEUR (TCE) DEPARTEMENTAL	1	59,500
ASSISTANT DIRECTEUR DEPARTEMENTAL	1	59,500
ASSISTANT DIRECTEUR DEPARTEMENTAL DIRECTION DEPART DES NIPPE	1	59,500
ASSISTANT(TE) ADMINISTRATEUR(TRICE)	1	51,300
ASSISTANT(E) ADMINISTRATIF(VE)	1	28,700
ASSISTANT(E) ADMINISTRATIF(VE) 1	5	297,500
ASSISTANT(E) ADMINISTRATIF(VE) 2	3	153,900
ASSISTANT(E) CHEF DE GARAGE	1	23,100
ASSISTANT(E) CHEF DE SECTION	2	95,500
ASSISTANT(E) CHEF DE SERVICE	7	416,500
ASSISTANT(E) DIRECTEUR(TRICE)	10	719,000
ASSISTANT(E) DIRECTEUR(TRICE) ADMINISTRATIF(VE)	1	75,000
ASSISTANT(E) RESPONSABLE	2	107,250
ASSISTANTE ADMINISTRATIVE	1	51,300
ASSISTANTE ADMINISTRATIVE 1	2	119,000
ASSISTANTE ADMINISTRATIVE 2	1	51,300
ASSISTANTE CHEF COMPTABLE	1	59,500
CHAINEUR	1	28,700
CHARGE DE MISSION	1	86,400
CHARGE(E) DE MISSION	4	334,200
CHARPENTIER	4	106,700
CHAUFFEUR	121	3,291,650
CHAUFFEUR 1	2	57,400
CHAUFFEUR DIRECT. DEPART. DES NIPPES	1	28,700
CHAUFFEUR DIRECT. DEPT DU NORD	1	28,700

**PERSONNEL REGULIER DE L'ADMINISTRATION D'ETAT AU MOIS DE NOVEMBRE
2022
REPARTITION DES POSTES PAR MINISTERE**

	EFFECTIF	MASSE SALARIALE
CHAUFFEUR DIRECT. DES TRANSPORTS	2	57,400
CHAUFFEUR DIRECTION DES TRAV. PUBLICS	1	28,700
CHEF D'EQUIPE	1	27,400
CHEF DE BRIGADE	1	51,300
CHEF DE BUREAU	2	73,100
CHEF DE SERVICE	4	258,000
COMMIS ADMINISTRATIF	4	113,500
COMMIS ADMINISTRATIF DIRECTION ADMINISTRATIVE	1	28,700
COMPTABLE	24	884,800
COMPTABLE CONTROLEUR	1	45,700
COMPTABLE CONTROLEUR JR	1	33,100
COMPTABLE CONTROLEUR JR.II	1	33,100
COMPTABLE EN CHEF	2	102,600
COMPTABLE JUNIOR 1	1	45,700
COMPTABLE JUNIOR 2	1	33,100
COMPTABLE JUNIOR 3	1	36,500
CONSEILLER TECHNIQUE	5	365,400
CONSEILLER(E) /INGENIEUR	1	75,000
CONSEILLER(E) JURIDIQUE	3	168,000
CONSEILLER(E) TECHNIQUE	1	86,400
CONTROLEUR	36	1,017,400
CONTROLEUR DE CHANTIER	1	23,100
CONTROLEUR DE STOCK	1	32,700
CONTROLEUR DIRECT. DEPART. DU SUD	1	28,700
CONTROLEUR DIRECT. DES TRANSPORTS	1	27,400
COORDONNATEUR (TCE.)	5	432,000
COORDONNATEUR (TCE.) SERV D'ENT DES EQUIP URB & RUR	1	86,400
COORDONNATEUR DES DIRECTIONS DEPARTEMENTALES	1	86,400
COORDONNATEUR(TRICE)	2	172,800
DACTYLOGRAPHE	5	143,500
DELEGUE(E) AU SERVICE DES REMUNERATIONS	1	101,900
DESSINATEUR	1	33,100
DIRECTEUR (TRICE) DEPARTEMENTAL(E)	7	525,000
DIRECTEUR DEPARTEMENTAL	5	375,000
DIRECTEUR(TRICE)	1	86,400
DIRECTEUR(TRICE) /INGENIEUR	1	86,400
DIRECTEUR(TRICE) ADJOINT(E)	2	102,600
DIRECTEUR(TRICE) ADMINISTRATIF(VE)	1	86,400
DIRECTEUR(TRICE) ADMINISTRATIF(VE) ET FINANCIER(IERE)	1	59,500
DISPATCHER	3	79,200
ELECTRICIEN	9	289,200
EMPLOYE	3	82,200
EMPLOYE(E)	2	59,950
EMPLOYE(E) DE MAINTENANCE	9	232,900
EMPLOYE(E) DE MAINTENANCE SERCV. DE LA COMPT. CENTRALE	1	25,850
EMPLOYEE	1	28,700
FERRAILLEUR	1	23,100
FERRONNIER	1	28,700
FOREMAN	5	119,800
FOREMAN EN CHEF	1	35,100

**PERSONNEL REGULIER DE L'ADMINISTRATION D'ETAT AU MOIS DE NOVEMBRE
2022
REPARTITION DES POSTES PAR MINISTERE**

	EFFECTIF	MASSE SALARIALE
FORMAN	7	217,500
GARDIEN	9	219,300
GESTIONNAIRE	5	198,800
GRÉFIER PROFESSIONNEL SENIOR 2	1	28,700
INFIRMIER(E)	1	37,200
INFORMATICIEN(NE)	15	575,600
ING. DIR. DEPT/NORD	1	75,000
ING./RESPONSABLE DE L'UTSI	1	64,500
INGENIEUR	44	2,109,800
INGENIEUR ASSISTANT	1	59,500
INGENIEUR ATTACHE A LA CCD	1	75,000
INGENIEUR COORD. DES UNITES TECHN.	1	45,700
INGENIEUR DIREC. DÉPART. DES NIPPES	1	45,700
INGENIEUR DIRECT. DEPART. DES NIPPES	1	45,700
INGENIEUR DIRECT. DEPART. DU NORD	1	45,700
INGENIEUR DIRECT. DEPART. DU SUD	1	45,700
INGENIEUR JUNIOR I	16	731,200
INGENIEUR JUNIOR II	4	165,700
INGENIEUR JUNIOR III	4	149,500
INGENIEUR SSERVICE DE LA PLANIF. URBAINE	1	45,700
INSPECTEUR	4	114,800
INSPECTEUR (TRICE)	1	28,700
INSPECTEUR (TRICE)JUNIOR III	1	28,700
INSPECTEUR LAMPES DE RUE	1	25,000
INSPECTEUR REGIONAL	1	28,700
INSPECTEUR SENIOR I	1	45,700
INSPECTEUR(TRICE)	7	219,900
INSPECTEUR(TRICE) DIVISIONNAIRE	1	28,700
INTENDANT	1	27,400
INTENDANT I	1	28,700
INTENDANT(E)2	1	25,000
JARDINIER	1	25,000
MACON	5	119,800
MAGASINIER	4	95,000
MANUTENTIONNAIRE	3	80,550
MECANICIEN	33	922,600
MECANICIEN AJUSTEUR	1	27,400
MENAGER (E)	44	1,085,250
MENAGER (E) COORD. DES UNITES TECHNIQUES	1	25,000
MENAGER(E) 2	1	25,850
MENUISIER	1	27,400
MESSAGER	2	53,700
MESSAGER 1	1	26,850
MESSAGER(E)	17	435,050
OPERATEUR	9	267,100
OPERATEUR (TCE) PHOTOCOPIEUSE	5	132,250
OPERATEUR (TRICE) BOATCAT	1	27,400
OPERATEUR (TRICE) EXCAVATRICE	8	219,200
OPERATEUR (TRICE) ROULEAU	3	82,200
OPERATEUR D'ORDINATEUR	3	93,300

**PERSONNEL REGULIER DE L'ADMINISTRATION D'ETAT AU MOIS DE NOVEMBRE
2022
REPARTITION DES POSTES PAR MINISTERE**

	EFFECTIF	MASSE SALARIALE
OPERATEUR DISTRICT DE ST	1	27,400
OPERATEUR ENGINS LOURS	2	65,200
OPERATEUR INFORMATIQUE	1	36,500
OPERATEUR PHOTOCOPIEUSE DIRECTION ADMINISTRATIVE	1	28,700
OPERATEUR(TRICE)GRADER	7	191,800
OPERATEUR(TRICE)LOADER	9	250,500
OPERATEUR(TRICE)	33	934,950
OPERATEUR(TRICE) BACK HOE LOADER	2	56,100
OPERATEUR(TRICE) DE SAISIE	4	111,400
OPERATRICE	1	27,400
OPERATRICE D'ORDINATEUR	11	379,900
OPERATRICE D'ORDINATEUR COORD. DES UNIT. TECH.	1	28,700
OPERATRICE D'ORDINATEUR SERV. DE LA COMPT. CENTRALE	1	40,000
OPERATRICE DE SAISIE 2	2	61,800
OUVRIER	1	23,100
PHOTOGRAPHE	1	33,100
PLANTON	1	25,000
PLOMBIER	2	54,250
PORTE MIRE	1	23,100
PROFESIONNEL (LLE) JUNIOR I	1	45,700
PROFESIONNEL (LLE) JUNIOR II	1	36,500
PROFESIONNEL(LE) SENIOR III	1	51,300
PROFESIONNEL (LE) JUNIOR I	1	45,700
PROFESIONNEL(LE) JUNIOR III	6	219,000
PROFESIONNEL (LE) JUNIOR II	2	80,000
PROFESIONNEL (LLE)JUNIOR	3	122,200
PROFESIONNEL JUNIOR	2	80,800
PROFESIONNEL JUNIOR 2	2	80,000
PROFESIONNEL JUNIOR I	4	173,600
PROFESIONNEL SENIOR III	2	102,600
PROFESIONNEL(LE) SENIOR I	3	213,000
PROFESIONNEL(LE) SENIOR II	7	434,000
PROFESIONNEL(LLE) JUNIOR III	2	73,000
PROFESIONNEL(LLE) SENIOR II SERVICE DU PERSONNEL	1	62,000
RECEPTIONISTE	3	86,100
RECEPTIONNISTE	1	23,100
RECEPTIONNISTE	4	117,200
REPARATEUR	2	48,100
RESPONSABLE	19	998,100
RESPONSABLE DIRECTION DES TRAVAUX	1	51,300
RESPONSABLE DISPATCHING	1	40,000
SECRETARE	21	750,600
SECRETARE DE DIRECTION	10	457,000
SECRETARE/COMPTABLE	1	27,400
SOUDEUR	4	112,000
SUBST.DU COMM. DU GOUVERNEMENT T.S.T	7	198,300
SUPERVISEUR (SE)	1	28,700
TECHNICIEN	26	910,300
TECHNICIEN (NE) JUNIOR III	3	98,300
TECHNICIEN JUNIOR	1	33,100

**PERSONNEL REGULIER DE L'ADMINISTRATION D'ETAT AU MOIS DE NOVEMBRE
2022
REPARTITION DES POSTES PAR MINISTERE**

	EFFECTIF	MASSE SALARIALE
TECHNICIEN(NE)	50	1,543,400
TECHNICIEN(NE) EN COMMUNICATION	1	45,700
TECHNICIEN(NE) EN ETAT CIVIL	1	33,100
TECHNICIEN(NE) EN INFORMATIQUE	2	72,700
TECHNICIEN(NE) JUNIOR	1	33,100
TECHNICIEN(NE) JUNIOR II	5	165,500
TECHNICIEN(NE) SENIOR 2	1	40,000
TECHNICIEN(NNE) SENIOR	2	79,200
TIREMAN	3	69,300
TOPOGRAPHE	8	263,800
1114115-LABORATOIRE NATIONAL DU BATIMENT ET DES TRAVAUX PUBLICS	36	1,490,750
ASSISTANT CHEF DE SERVICE	1	59,500
CHAUFFEUR	1	26,850
CHEF DE SERVICE	1	64,500
CHEF DE SERVICE DES MATERIELS & EQUIP.	1	64,500
COORDONNATEUR (TCE.)	2	172,800
DIRECTEUR (TRICE) GENERAL (E)	1	101,900
DIRECTEUR ADMINISTRATIF	1	86,400
GARDIEN	1	25,000
INGENIEUR	3	133,800
INGENIEUR /SUPERIEUR	2	89,200
MESSAGERE	1	23,800
RECEPTIONISTE	1	27,400
RESPONSABLE	1	51,300
SECRETARE	1	36,500
SONDEUR	2	53,700
TECHNICIEN	5	151,550
TECHNICIEN(NE)	11	322,050
1114116-OFFICE NATIONAL DU CADASTRE	114	4,820,950
AGENT DE LIAISON 1	1	28,700
AGENT DE SECURITE	1	27,400
AGENT SANITAIRE	1	25,000
AGENT TECHNIQUE	1	28,700
AIDE	1	33,100
ARCHIVISTE	1	28,700
ASSISTANT CHEF DE BRIGADE	4	132,400
ASSISTANT DIRECTEUR (TCE) DEPARTEMENTAL	2	150,000
ASSISTANT(E) ADMINISTRATIF(VE) 1	2	119,000
ASSISTANT(E) ADMINISTRATIF(VE) 2	2	102,600
ASSISTANT(E) CHEF DE SECTION	4	191,000
ASSISTANT(E) CHEF DE SERVICE	2	119,000
ASSISTANT(E) DIRECTEUR(TRICE)	4	300,000
CHARGE DES AFF JURIDIQUES JUNIOR 3	1	36,500
CHAUFFEUR	3	84,800
CHAUFFEUR	5	137,000
CHAUFFEUR 2	3	82,200
CHAUFFEUR 3	1	26,850
CHEF DE BRIGADE	2	73,000
CHEF DE SECTION	11	564,300
CHEF DE SERVICE	7	451,500

**PERSONNEL REGULIER DE L'ADMINISTRATION D'ETAT AU MOIS DE NOVEMBRE
2022
REPARTITION DES POSTES PAR MINISTERE**

	EFFECTIF	MASSE SALARIALE
COMMIS ADMINISTRATIF I	7	255,500
COMMIS ADMINISTRATIF II	2	57,400
COMMIS JURIDIQUE 1	2	73,000
DIRECTEUR (TRICE) DEPARTEMENTAL(E)	1	86,400
DIRECTEUR (TRICE) GENERAL (E)	1	101,900
DIRECTEUR DEPARTEMENTAL	1	86,400
DIRECTEUR TECHNIQUE	1	86,400
DIRECTEUR(TRICE) ADMINISTRATIF(VE)	1	86,400
DIRECTRICE	1	86,400
GARCON	1	25,000
INFORMATIEN	1	36,500
INGENIEUR JUNIOR II	1	40,000
MECANICIEN	2	54,800
MENAGER (E)	3	73,950
MENAGER(E) 2	1	23,100
MESSAGER	1	25,850
MESSAGER (E) 2	2	51,700
MESSAGER(E)	1	25,000
OPERATEUR (TRICE) INFORMATIQUE 2	1	35,100
OPERATEUR (TRICE) INFORMATIQUE III	1	28,700
OPERATEUR(TRICE) INFORMATIQUE I	1	36,500
OPERATRICE DE SAISIE 2	1	35,100
PLANIFICATEUR(TRICE) JUNIOR 3	1	36,500
PLOMBIER	1	28,700
RECEPTIONNISTE	2	56,100
REPARTITEUR	10	287,000
RESPONSABLE	1	34,300
SECRETAIRE	1	40,000
SECRETAIRE DE DIRECTION 1	1	45,700
TECHNICIEN EN ELECTRICITE	1	35,100
TECHNICIEN MECANICIEN I	1	35,100
TECHNICIEN(NNE) INFORMATIQUE I	1	36,500
VERIFICATEUR	1	33,100
1114117-SERVICES MARITIME ET DE NAVIGATION	54	2,180,650
ASSISTANT CHEF DE PERSONNEL	1	59,500
ASSISTANT CHEF DE SECTION	1	47,750
ASSISTANT(E) ADMINISTRATIF(VE)	1	35,100
ASSISTANT(E) ADMINISTRATIF(VE) 1	2	99,500
ASSISTANT(E) ADMINISTRATIF(VE) 2	1	51,300
ASSISTANT(E) CHEF DE SECTION	3	143,250
ASSISTANT(E) CHEF DE SERVICE	1	59,500
CHAUFFEUR	2	56,100
CHEF DE SECTION	1	51,300
COMPTABLE CONTROLEUR-JR I	1	35,100
COMPTABLE EN CHEF	1	64,500
DIRECTEUR	1	86,400
DIRECTEUR (TRICE) GENERAL (E)	1	101,900
DIRECTEUR(TRICE)	1	86,400
DIRECTEUR(TRICE) ADMINISTRATIF(VE)	1	86,400
EMPLOYÉ(E) DE MAINTENANCE	4	103,250

**PERSONNEL REGULIER DE L'ADMINISTRATION D'ETAT AU MOIS DE NOVEMBRE
2022
REPARTITION DES POSTES PAR MINISTERE**

	EFFECTIF	MASSE SALARIALE
INFIRMIERE DE LIGNE	1	37,200
INSPECTEUR (TRICE) JUNIOR I	5	175,500
INSPECTEUR (TRICE) SENIOR II	1	40,000
INSPECTEUR (TRICE) SENIOR III	1	36,500
INSPECTEUR (TRICE) JUNIOR III	1	28,700
INSPECTEUR JUNIOR I	1	35,100
MECANICIEN JUNIOR II	1	33,100
MENAGER (E)	3	76,700
MESSAGERE	1	25,850
OPERATEUR (TCE) PHOTOCOPIEUSE	1	25,850
OPERATEUR (TRICE) INFORMATIQUE 2	1	35,100
OPERATEUR (TRICE) INFORMATIQUE III	1	28,700
PROFESSIONNEL JUNIOR 2	1	40,000
RESPONSABLE	1	28,700
RESPONSABLE DE COMMUNICATION	1	33,100
SECRETAIRE DE DIRECTION	1	36,500
TECHNICIEN(NE)	9	296,800
1114118-CONSEIL NATIONAL DES TELECOMMUNICATIONS	19	643,350
CHEF DE SERVICE	1	47,750
COMPTABLE CONTROLEUR SR 1	1	51,300
COMPTABLE PROFESSIONNEL(LE) SR I	1	41,700
DIRECTEUR (TRICE) GENERAL (E)	1	101,900
EMPLOYE(E) DE MAINTENANCE	1	23,800
RESP.SECT.INSPECTION & CONTROLE	1	36,500
RESPONSABLE PERMIS	1	28,700
SURVEILLANT	1	23,800
TECHNICIEN	3	78,350
TECHNICIEN(NE)	8	209,550
1114119-BUREAU DES MINES ET DE L'ENERGIE	100	4,119,800
AGENT DE LIAISON	3	83,500
AGENT DE LIAISON 2	1	27,400
AGENT DE SECURITE	2	51,850
AGENT DE SECURITE 4	2	50,000
ASSISTANT CHEF DE SECTION	1	47,750
ASSISTANT(E) CHEF DE SECTION	5	238,750
ASSISTANT(E) CHEF DE SERVICE	1	59,500
ASSISTANT(E) CHEF DE SERVICE ELECTRIQUE	1	59,500
CHAUFFEUR	3	86,100
CHAUFFEUR	5	136,100
CHAUFFEUR 1	1	26,850
CHAUFFEUR 2	1	25,850
CHEF DE PERSONNEL	1	64,500
CHEF DE SECTION	8	410,400
CHEF DE SERVICE	2	129,000
CHEF DE SERVICE ELECTRO	1	64,500
COMMIS ADMINISTRATIF	1	27,400
COMPTABLE CONTROLEUR SR 1	1	45,700
DIRECTEUR	1	86,400
DIRECTEUR (TRICE) GENERAL (E)	1	101,900
DIRECTEUR ADMINISTRATIF	1	86,400

**PERSONNEL REGULIER DE L'ADMINISTRATION D'ETAT AU MOIS DE NOVEMBRE
2022
REPARTITION DES POSTES PAR MINISTERE**

	EFFECTIF	MASSE SALARIALE
DIRECTEUR DEPARTEMENTAL	1	86,400
DIRECTEUR(TRICE)	2	172,800
DIRECTEUR(TRICE) ADJOINT(E)	1	75,000
DIRECTEUR(TRICE) ADMINISTRATIF(VE)	1	86,400
DOCUMENTALISTE	1	28,700
EMPLOYE(E) DE MAINTENANCE	1	23,800
EMPLOYE(E) DE MAINTENANCE II	1	25,850
GARDIEN	3	71,400
GEOLOGUE JUNIOR III	2	89,200
MECANICIEN	2	51,700
MENAGER (E)	2	50,000
MENAGER(E) 1	1	25,000
MENAGER(E) 2	1	23,800
MESSAGER(E)	1	26,850
MESSAGER(E) 3	2	50,000
MESSAGERE 1	1	26,850
OPERATEUR (TRICE) INFORMATIQUE 2	1	35,100
OPERATEUR (TRICE) INFORMATIQUE III	1	28,700
OPERATEUR (TRICE) INFORMATIQUE	1	35,100
PROFESSIONNEL(LE) JUNIOR III	1	36,500
PROFESSIONNEL JUNIOR 2	1	44,600
PROGRAMMEUR(SE) JUNIOR 2	1	40,000
SECRETAIRE	4	156,500
SECRETAIRE DE DIRECTION 1	1	45,700
SECRETAIRE DE DIRECTION 2	1	41,700
SURVEILLANT	2	50,850
TECHN.CHIMISTE SUPERIEUR	1	36,500
TECHN.GEOLOGUE SUPERIEUR	2	90,300
TECHNICIEN (NE) JUNIOR III	3	90,500
TECHNICIEN (NE) EN ELECTRICITE 2	1	33,100
TECHNICIEN AUXILIAIRE	1	28,700
TECHNICIEN MECANICIEN II	1	33,100
TECHNICIEN(NE)	1	64,500
TECHNICIEN(NE) EN INFORMATIQUE	1	47,750
TECHNICIEN(NE) GEOLOGUE SENIOR 3	1	44,600
TECHNICIEN(NNE) GEOLOGUE	6	235,200
TECHNICIEN(NNE) GEOLOGUE GEOLOGUE SUPERIEUR	1	44,600
TEHNICIEN (NNE) LOGISTIQUE	1	33,100
1114122-DIRECTION NATIONALE DE L'EAU POTABLE ET DE L'ASSAINISSEMENT	14	702,250
CHEF DE SERVICE	1	64,500
DIRECTEUR	1	86,400
DIRECTEUR (TRICE) GENERAL (E)	1	101,900
INGENIEUR	2	84,250
RESPONSABLE	2	132,100
SECRETAIRE	1	27,400
SECRETAIRE DE DIRECTION	2	78,200
TECHNICIEN	2	51,200
TECHNICIEN(NE)	2	76,300
1115-MINISTERE DU COMMERCE ET DE L'INDUSTRIE	680	32,933,350
1115111-BUREAU DU MINISTRE	66	3,362,750

**PERSONNEL REGULIER DE L'ADMINISTRATION D'ETAT AU MOIS DE NOVEMBRE
2022
REPARTITION DES POSTES PAR MINISTERE**

	EFFECTIF	MASSE SALARIALE
ASSISTANT ADMINISTRATIF	1	51,300
ASSISTANT CHEF DE SECTION	1	47,750
ASSISTANT(E) ADMINISTRATIF(VE) 1	1	59,500
ASSISTANT(E) ADMINISTRATIF(VE)	1	59,500
ASSISTANT(E) ADMINISTRATIF(VE) 1	1	59,500
ASSISTANT(E) ADMINISTRATIF(VE) 2	2	102,600
ASSISTANT(E) CHEF DE SERVICE	2	124,000
ASSISTANT(E) DIRECTEUR (TRICE)	2	150,000
ASSISTANT(E) DIRECTEUR(TRICE)	1	75,000
CHAUFFEUR	4	112,950
CHAUFFEUR 1	1	28,700
CHEF DE SECTION	1	27,400
CHEF DE SERVICE	3	193,500
COMMIS ADMINISTRATIF I	2	73,000
COMMIS ADMINISTRATIF II	2	57,400
DIRECTEUR (TRICE) DÉPARTEMENTAL(E)	1	86,400
DIRECTEUR(TRICE)	2	172,800
ECONOMISTE JR II	1	40,000
EMPLOYE(E) DE MAINTENANCE	2	53,700
INSPECTEUR	2	61,800
INSPECTEUR SENIOR I	3	137,100
INSPECTEUR(TRICE)	1	28,700
MINISTRE	1	146,350
PROFESSIONNEL (LE)SENIOR II	3	186,000
PROFESSIONNEL SENIOR I	1	71,000
PROFESSIONNEL(LE) SENIOR I	3	213,000
PROFESSIONNEL(LE) SENIOR II	3	186,000
PROFESSIONNEL(LLE) III	1	36,500
SECRETAIRE	2	73,000
SECRETAIRE DE DIRECTION	1	45,700
TECHNICIEN(NE)	4	190,200
TECHNICIEN(NE) JUNIOR II	1	33,100
TECHNICIEN(NE) SENIOR 1	4	182,800
TECHNICIEN(NE) SENIOR 2	3	120,000
TECHNICIEN(NE) SENIOR 3 BUREAU DU MINISTRE	1	36,500
TECHNICIENNE SENIOR 2	1	40,000
1115112-DIRECTION GENERALE DES SERVICES INTERNES	592	28,291,700
AGENT DE PROTOCOLE	1	36,500
AGENT DE SECURITE	27	738,250
ANALYSTE /PROGRAMMEUR	1	62,000
ARCHIVISTE	1	35,100
ASS/DIRECTEUR	1	75,000
ASSISTANT	1	75,000
ASSISTANT CHEF DE SECTION	1	47,750
ASSISTANT(E) ADMINISTRATIF(VE) 1	2	119,000
ASSISTANT(E) ADMINISTRATIF(VE)	1	51,300
ASSISTANT(E) ADMINISTRATIF(VE) 1	4	238,000
ASSISTANT(E) ADMINISTRATIF(VE) 2	4	205,200
ASSISTANT(E) CHEF DE SECTION	6	286,500
ASSISTANT(E) CHEF DE SERVICE	13	773,500

**PERSONNEL REGULIER DE L'ADMINISTRATION D'ETAT AU MOIS DE NOVEMBRE
2022
REPARTITION DES POSTES PAR MINISTERE**

	EFFECTIF	MASSE SALARIALE
ASSISTANT(E) DIRECTEUR (TRICE)	7	525,000
ASSISTANT(E) DIRECTEUR(TRICE)	17	1,275,000
ASSISTANT(E) DIRECTEUR(TRICE) ADMINISTRATIF(VE)	2	150,000
ASSISTANT(E) LOGISTIQUE	2	54,800
ASSISTANTE ADMINISTRATIVE 2	1	51,300
CHARGE DE MISSION	2	161,400
CHARGE(E) DE MISSION	2	146,000
CHAUFFEUR	14	399,950
CHAUFFEUR 1	2	57,400
CHEF DE SECTION	17	872,100
CHEF DE SECTION GONAIVES	1	51,300
CHEF DE SERVICE	20	1,296,500
CHEF DE SERVICE DIRECTION GENERALE	1	64,500
COMMIS 2	1	28,700
COMMIS ADMINISTRATIF	3	92,500
COMMIS ADMINISTRATIF 3	4	109,600
COMMIS ADMINISTRATIF 3 O	1	27,400
COMMIS ADMINISTRATIF I	27	985,500
COMMIS ADMINISTRATIF I DIRECTION GENERALE	1	36,500
COMMIS ADMINISTRATIF I MCI/HINCHE	1	36,500
COMMIS ADMINISTRATIF II	10	287,000
CONSEILLER(E) TECHNIQUE	1	75,000
COORDONNATEUR (TCE.)	2	172,800
COORDONNATEUR(TRICE)	1	86,400
DIRECTEUR	2	172,800
DIRECTEUR (TRICE) DEPARTEMENTAL(E)	1	86,400
DIRECTEUR(TRICE)	19	1,618,800
DIRECTEUR(TRICE) ADJOINT(E)	1	51,300
DIRECTEUR(TRICE) ADMINISTRATIF(VE)	1	86,400
DIRECTEUR(TRICE) AFF JURIDIQUES	1	86,400
DIRECTEUR(TRICE) RESSOURCES HUMAINES	1	86,400
DIRECTRICE	1	86,400
ECONOMISTE	1	64,500
ECONOMISTE S1	2	142,000
ECONOMISTE SENIOR 2	1	62,000
EMPLOYE(E) DE MAINTENANCE	4	105,400
EMPLOYE(E) DE MAINTENANCE AUX CAYES	1	25,850
GARDIEN	3	78,550
GARDIEN HINCHE	1	25,850
GARDIEN MCI/JEREMIE	1	25,850
GESTIONNAIRE J1	6	274,200
INFIRMIER (E) II	1	36,500
INFIRMIER(E)	1	33,100
INSPECTEUR	2	57,400
INSPECTEUR (TRICE) JUNIOR II	8	264,800
INSPECTEUR (TRICE)	2	63,800
INSPECTEUR (TRICE) JEREMIE	1	28,700
INSPECTEUR (TRICE) JUNIOR I	8	280,800
INSPECTEUR (TRICE) SENIOR II	2	80,000
INSPECTEUR (TRICE) SENIOR III	1	36,500

**PERSONNEL REGULIER DE L'ADMINISTRATION D'ETAT AU MOIS DE NOVEMBRE
2022
REPARTITION DES POSTES PAR MINISTERE**

	EFFECTIF	MASSE SALARIALE
INSPECTEUR (TRICE) SR I	21	959,700
INSPECTEUR (TRICE) SR II	12	480,000
INSPECTEUR HINCHÉ	1	28,700
INSPECTEUR SENIOR I	2	91,400
INSPECTRICE HINCHÉ	1	28,700
INTENDANT 2	2	54,800
INTENDANT I	2	57,400
MENAGER (E)	2	52,700
MENAGER (E) CAYES	1	25,850
MENAGER (E) MCI/CAP	1	25,850
MENAGER (E) MCI/HINCHÉ	1	25,850
MENAGER(E) I	3	75,000
MESSAGER	1	26,850
MESSAGER 1	1	26,850
MESSAGER(E)	4	107,400
MESSAGER(E) 1	7	187,950
MESSAGERE 1	2	53,700
NETTOYEUR	3	80,550
NETTOYEUR DIRECTION GENERALE	1	26,850
OPERATEUR (TRICE) INFORMATIQUE 2	2	70,200
OPERATEUR (TRICE) INFORMATIQUE III	1	35,100
OPERATEUR(TRICE)	3	80,550
OPERATRICE DE SAISIE	1	35,100
PLOMBIER	1	28,700
PROFESSIONNEL (LLE) SENIOR III	1	51,300
PROFESSIONNEL (LLE) JUNIOR II	1	40,000
PROFESSIONNEL(LE) SENIOR III	1	51,300
PROFESSIONNEL (LE) JUNIOR I	4	182,800
PROFESSIONNEL(LE) JUNIOR III	1	36,500
PROFESSIONNEL (LE) SENIOR II	3	186,000
PROFESSIONNEL (LE) JUNIOR II	3	120,000
PROFESSIONNEL (LE) SENIOR III	1	51,300
PROFESSIONNEL JUNIOR 2	2	80,000
PROFESSIONNEL JUNIOR I	4	182,800
PROFESSIONNEL SENIOR	1	71,000
PROFESSIONNEL SENIOR I	4	284,000
PROFESSIONNEL(LE) II	1	62,000
PROFESSIONNEL(LE) SENIOR 1	2	142,000
PROFESSIONNEL(LE) SENIOR I	26	1,846,000
PROFESSIONNEL(LE) SENIOR I MCI	1	71,000
PROFESSIONNEL(LE) SENIOR II	34	2,108,000
PROFESSIONNEL(LLE) III	1	51,300
PROFESSIONNEL(LLE) JUNIOR I	2	91,400
PROFESSIONNEL(LLE) JUNIOR III	1	36,500
PROFESSIONNEL(LLE) SENIOR I	1	71,000
PROFESSIONNEL(LLE) SENIOR II	3	186,000
PROFESSIONNEL(LLE) SENIOR III	11	564,300
RECEPTIONNISTE	1	28,700
RESPONSABLE	1	75,000
SECRETAIRE	10	358,200

**PERSONNEL REGULIER DE L'ADMINISTRATION D'ETAT AU MOIS DE NOVEMBRE
2022
REPARTITION DES POSTES PAR MINISTERE**

	EFFECTIF	MASSE SALARIALE
SECRETAIRE DE DIRECTION	5	228,500
SECRETAIRE RECEPTIONNISTE	1	36,500
SUBST.DU COMM. DU GOUVERNEMENT T.S.T	6	214,000
SUBST.DU COMM. DU GOUVERNEMENT T.S.T HINCHÉ	1	28,700
TECHNICIEN	5	246,200
TECHNICIEN JUNIOR I	3	105,300
TECHNICIEN JUNIOR I	1	35,100
TECHNICIEN JUNIOR III	1	36,500
TECHNICIEN SENIOR I	1	45,700
TECHNICIEN(NE)	8	335,700
TECHNICIEN(NE) EN COMMUNICATION	1	36,500
TECHNICIEN(NE) EN ECONOMIE	3	105,300
TECHNICIEN(NE) EN INFORMATIQUE	1	45,700
TECHNICIEN(NE) JUNIOR II	6	198,600
TECHNICIEN(NE) SENIOR 1	30	1,371,000
TECHNICIEN(NE) SENIOR 2	29	1,160,000
TECHNICIEN(NE) SENIOR 3	8	292,000
TECHNICIEN(NE) SENIOR III	2	73,000
TECHNICIEN(NNE) JUNIOR I	2	70,200
TECHNICIENNE J.1	4	140,400
TECHNICIENNE SENIOR 1	1	45,700
1115113-OFFICE DES POSTES D'HAITI	1	101,900
DIRECTEUR (TRICE) GENERAL (E)	1	101,900
1115115-DIRECTION GENERALE DES ZONES FRANCHES	21	1,177,000
AGENT DE LIAISON	1	28,700
ASSISTANT(E) ADMINISTRATIF(VE)	1	51,300
ASSISTANT(E) CHEF DE SERVICE	2	119,000
ASSISTANT(E) DIRECTEUR(TRICE) ADMINISTRATIF(VE)	1	75,000
ASSISTANTE ADMINISTRATIVE	1	51,300
CHAUFFEUR	1	28,700
CHAUFFEUR	1	28,700
CHEF DE SERVICE	1	64,500
COMPTABLE CONTROLEUR	1	44,600
DIRECTEUR (TRICE) GENERAL (E)	1	101,900
DIRECTEUR(TRICE)	4	345,600
INSPECTEUR REGIONAL	1	36,500
INTENDANT (E)	1	28,700
MENAGER (E)	1	25,000
PROFESSIONNEL(LLE) SENIOR II	1	65,300
TECHNICIEN(NE)	1	36,500
TECHNICIEN(NNE) JURIDIQUE	1	45,700
1116-MINISTERE DE L'ENVIRONNEMENT	1,124	45,549,100
1116111-BUREAU DU MINISTRE	173	7,837,750
AGENT	2	59,950
AGENT DE LIAISON	1	28,700
AGENT DE SECURITE	10	285,700
AGENT ENV. 3	1	25,850
AGENT ENVIRONNEMENTAL	17	493,850
ARCHITECTE S2	3	120,000
ASSISTANT	1	75,000

**PERSONNEL REGULIER DE L'ADMINISTRATION D'ETAT AU MOIS DE NOVEMBRE
2022
REPARTITION DES POSTES PAR MINISTERE**

	EFFECTIF	MASSE SALARIALE
ASSISTANT(E) ADMINISTRATIF(VE) 1	1	59,500
ASSISTANT(E) ADMINISTRATIF(VE)	1	59,500
ASSISTANT(E) ADMINISTRATIF(VE) 1	1	59,500
ASSISTANT(E) ADMINISTRATIF(VE) 2	2	102,600
ASSISTANT(E) CHEF DE SECTION	1	47,750
ASSISTANT(E) CHEF DE SERVICE	5	297,500
CHARGE(E) DE MISSION	3	259,200
CHEF DE SECTION	3	153,900
CHEF DE SERVICE	4	258,000
COMMIS ADMINISTRATIF	1	36,500
COMMIS ADMINISTRATIF I	14	511,000
COMMIS ADMINISTRATIF II	2	57,400
COMPTABLE CONTROLEUR	1	45,700
COORDONNATEUR (TCE.)	2	172,800
DIRECTEUR (TRICE) DEPARTEMENTAL(E)	3	259,200
DIRECTEUR(TRICE)	3	259,200
DIRECTRICE	1	86,400
INTENDANT I	4	114,800
INTENDANT(E) 1	3	86,100
INTENDANTE	1	27,400
MENAGER (E)	1	25,000
MINISTRE	1	146,350
PROFESSIONNEL(LE) SENIOR III	5	256,500
PROFESSIONNEL (LE) JUNIOR II	1	40,000
PROFESSIONNEL (LE) SENIOR III	2	102,600
PROFESSIONNEL SENIOR	1	71,000
PROFESSIONNEL(LE) SENIOR I	2	142,000
PROFESSIONNEL(LE) SENIOR II	5	310,000
PROFESSIONNEL(LLE) SENIOR III	2	102,600
SECRETAIRE DE DIRECTION	1	45,700
TECHNICIEN (NE) JUNIOR III	1	28,700
TECHNICIEN JUNIOR 1	1	35,100
TECHNICIEN(NE) JUNIOR II	10	331,000
TECHNICIEN(NE) SENIOR 1	36	1,645,200
TECHNICIEN(NE) SENIOR 2	11	440,000
TECHNICIEN(NE) SENIOR 3	2	73,000
1116112-DIRECTION GENERALE DES SERVICES INTERNES	427	19,962,850
ADMINISTRATEUR	1	86,400
AGENT	10	293,500
AGENT ADMINISTRATIF	3	120,000
AGENT DE LIAISON	10	285,700
AGENT DE LIAISON 1	2	57,400
AGENT DE LIAISON 2	1	27,400
AGENT DE MAINTENANCE	1	25,000
AGENT DE SECURITE	18	508,450
AGENT DE STOCK	1	36,500
AGENT DU CORPS DE SURVEILLANCE	2	53,700
AGENT ENVIRONNEMENTAL	7	208,500
AGENT M D E	1	26,850
AGENT SURVEILLANCE	12	321,200

**PERSONNEL REGULIER DE L'ADMINISTRATION D'ETAT AU MOIS DE NOVEMBRE
2022
REPARTITION DES POSTES PAR MINISTERE**

	EFFECTIF	MASSE SALARIALE
AGRONOME	1	51,300
AIDE TECHNICIEN (NE) ETAT CIVIL	1	33,100
ARCHITECTE S2	1	40,000
ASSISTANT	2	150,000
ASSISTANT CHEF DE SERVICE	1	59,500
ASSISTANT(E) ADMINISTRATIF(VE) 1	9	527,300
ASSISTANT(E) CHEF DE SECTION	4	191,000
ASSISTANT(E) CHEF DE SERVICE	13	773,500
ASSISTANT(E) CHEF DE SERVICE I	1	59,500
ASSISTANT(E) DIRECTEUR (TRICE)	1	75,000
ASSISTANT(E) DIRECTEUR(TRICE)	5	375,000
ASSISTANT(E) DIRECTEUR(TRICE) I	1	75,000
ASSISTANTE ADMINISTRATIVE 1	2	119,000
CHARGE MUNICIPAL	1	35,100
CHARGE(E) DE MISSION	2	172,800
CHAUFFEUR	7	205,450
CHAUFFEUR 1	7	200,900
CHEF DE SECTION	13	666,900
CHEF DE SERVICE	15	967,500
CHEF DE SERVICE DIRECTION DES RESSOURCES	1	64,500
COMMIS ADMINISTRATIF	6	214,700
COMMIS ADMINISTRATIF I	28	1,022,000
COMMIS ADMINISTRATIF I III	1	36,500
COMMIS ADMINISTRATIF I IV	1	36,500
COMMIS ADMINISTRATIF I SURVEILLANCE	1	36,500
COMMIS ADMINISTRATIF II	1	28,700
COORDONNATEUR (TCE.)	5	432,000
COORDONNATEUR ADJOINT	1	75,000
COORDONNATEUR(TRICE)	1	86,400
DIRECTEUR	5	432,000
DIRECTEUR (TRICE) DEPARTEMENTAL(E)	5	432,000
DIRECTEUR (TRICE) GENERAL [E]	1	101,900
DIRECTEUR ADJOINT	1	75,000
DIRECTEUR DEPARTEMENTAL	6	518,400
DIRECTEUR DEPARTEMENTAL DES NIPPES	1	86,400
DIRECTEUR TECHNIQUE	1	86,400
DIRECTEUR(TRICE)	11	950,400
DIRECTEUR(TRICE) ADMINISTRATIF(VE)	1	86,400
DIRECTRICE	2	172,800
EMPLOYE(E) DE MAINTENANCE	2	49,950
GESTIONNAIRE J1	7	319,900
INTENDANT I	7	200,900
INTENDANT(E) 1	10	287,000
INTENDANTE 1	1	28,700
INTENDANTE INTENDANTE II	1	28,700
MECANICIEN	2	74,400
MESSAGER(E)	1	28,700
PROFESIONNEL(LE) SENIOR III	2	102,600
PROFESIONNEL(LE) SENIOR III	1	51,300
PROFESIONNEL (LE)SENIOR II	4	248,000

**PERSONNEL REGULIER DE L'ADMINISTRATION D'ETAT AU MOIS DE NOVEMBRE
2022
REPARTITION DES POSTES PAR MINISTERE**

	EFFECTIF	MASSE SALARIALE
PROFESSIONNEL (LE) SENIOR III	4	205,200
PROFESSIONNEL (LLE) JUNIOR	1	45,700
PROFESSIONNEL JUNIOR	1	62,000
PROFESSIONNEL JUNIOR 2	1	40,000
PROFESSIONNEL JUNIOR 1	1	45,700
PROFESSIONNEL (LE) SENIOR I	5	355,000
PROFESSIONNEL (LE) SENIOR II	4	237,300
PROFESSIONNEL (LE) SENIOR II DIRECTION DES RESSOURCES	1	62,000
PROFESSIONNEL (LLE) SENIOR III	20	1,039,200
RECEPTIONISTE	1	28,700
RESPONSABLE DE GARAGE	1	51,300
SECRETAIRE	7	260,700
SECRETAIRE DE DIRECTION	4	182,800
SECRETAIRE DE DIRECTION 1	2	97,000
SECRETAIRE DE DIRECTION 2	1	45,700
SURVEILLANT	12	322,200
TECHNICIEN	1	36,500
TECHNICIEN (NE) JUNIOR III	1	28,700
TECHNICIEN JUNIOR 1	3	103,300
TECHNICIEN JUNIOR I	1	35,100
TECHNICIEN SENIOR I	5	228,500
TECHNICIEN SENIOR II	3	125,700
TECHNICIEN SENIOR III	1	36,500
TECHNICIEN (NE)	4	218,550
TECHNICIEN (NE) EN ECONOMIE	4	143,200
TECHNICIEN (NE) JUNIOR	4	134,400
TECHNICIEN (NE) JUNIOR II	1	33,100
TECHNICIEN (NE) SENIOR 1	33	1,508,100
TECHNICIEN (NE) SENIOR 1 COMMIS ADM II	1	45,700
TECHNICIEN (NE) SENIOR 2	17	680,000
TECHNICIEN (NE) SENIOR 2 SURVEILLANCE	1	40,000
TECHNICIEN (NE) SENIOR III	3	109,500
TECHNICIEN (NNE) JUNIOR I	2	70,200
TECHNICIENNE SENIOR 1	1	45,700
TENEUR DE LIVRE	1	36,500
1116113-AGENCE NATIONALE DES AIRES PROTEGEES	524	17,748,500
AGENT DE LIAISON 1	27	773,600
AGENT DE LIAISON 2	12	328,800
AGENT DE SECURITE 1	16	438,400
AGENT DE SECURITE 3	8	206,800
AGENT ENV. 3	43	1,111,550
AIDE PHARMACIEN	1	25,850
AIDE TECHNOLOGISTE MEDICAL (E)	1	23,800
ASSISTANT CHEF DE BRIGADE	1	47,750
ASSISTANT (E) ADMINISTRATIF (VE) 1	2	119,000
ASSISTANT (E) ADMINISTRATIF (VE) 2	2	102,600
ASSISTANT (E) CHEF DE SECTION	13	620,750
ASSISTANT (E) CHEF DE SERVICE	7	416,500
ASSISTANT (E) DIRECTEUR (TRICE)	1	75,000
AUXILIAIRE	4	109,600

**PERSONNEL REGULIER DE L'ADMINISTRATION D'ETAT AU MOIS DE NOVEMBRE
2022
REPARTITION DES POSTES PAR MINISTERE**

	EFFECTIF	MASSE SALARIALE
CHAUFFEUR	23	650,200
CHAUFFEUR	1	26,850
CHAUFFEUR 2	9	232,650
CHEF DE SECTION	14	718,200
CHEF DE SECURITE	6	172,200
CHEF DE SERVICE	5	322,500
COMMIS ADMINISTRATIF 3	3	82,200
COMMIS ADMINISTRATIF I	14	511,000
COMMIS ADMINISTRATIF II	15	429,200
COMPTABLE JUNIOR 1	1	45,700
COMPTABLE JUNIOR 3	1	35,100
CONSEILLER(E) JURIDIQUE JR 1	1	45,700
CONSEILLER(E) JURIDIQUE JR 2	1	40,000
CONSEILLER(E) JURIDIQUE JR 3	1	36,500
COORDONNATEUR (TCE.)	1	86,400
DIRECTEUR (TRICE) GENERAL (E)	2	203,800
DIRECTEUR GENERAL ADJOINT	1	91,300
DOCUMENTALISTE 1	5	143,500
DOCUMENTALISTE 2	1	27,400
INFIRMIER(RE) I	4	132,400
INSPECTEUR (TRICE) JUNIOR II	4	132,400
INSPECTEUR (TRICE) JUNIOR I	1	35,100
INTENDANT I	3	86,100
INTENDANT(E)2	20	548,000
MENAGER (E)	1	25,000
MENAGER(E) 1	13	325,000
MENAGER(E) 2	6	142,800
MESSAGER (E) 2	6	155,100
MESSAGER(E) 1	4	107,400
MESSAGER(E) 3	4	100,000
OPERATEUR (TRICE) INFORMATIQUE 2	12	421,200
OPERATEUR (TRICE) INFORMATIQUE III	10	293,400
OPERATEUR(TRICE) DE SAISIE 4	6	164,400
OPERATEUR(TRICE) INFORMATIQUE 4	3	82,200
OPERATEUR(TRICE) INFORMATIQUE I	2	73,000
PROFESSIONNEL(LE) SENIOR III	1	51,300
PROFESSIONNEL (LE) JUNIOR I	8	365,600
PROFESSIONNEL(LE) JUNIOR III	5	175,500
PROFESSIONNEL (LE) JUNIOR II	1	40,000
PROFESSIONNEL JUNIOR 2	11	440,000
PROFESSIONNEL(LE) SENIOR I	1	71,000
PROFESSIONNEL(LE) SENIOR II	4	248,000
PROFESSIONNEL(LE) JUNIOR I	7	319,900
PROFESSIONNEL(LE) SENIOR III	4	189,000
RECEPTIONNISTE I	4	114,800
RECEPTIONNISTE II	2	54,800
SECRETAIRE	12	438,000
SECRETAIRE DE DIRECTION	3	137,100
TECHNICIEN (NE) JUNIOR III	14	400,500
TECHNICIEN (NE) EN ELECTRICITE 2	1	33,100

**PERSONNEL REGULIER DE L'ADMINISTRATION D'ETAT AU MOIS DE NOVEMBRE
2022
REPARTITION DES POSTES PAR MINISTERE**

	EFFECTIF	MASSE SALARIALE
TECHNICIEN ELECTRONIQUE JUNIOR 3	2	57,400
TECHNICIEN EN ELECTRICITE 1	1	35,100
TECHNICIEN EN ELECTRONIQUE 2	1	33,100
TECHNICIEN EN MAINTENANCE INFORMATIQUE 3	8	264,800
TECHNICIEN JUNIOR 1	18	631,800
TECHNICIEN(NE)	11	384,700
TECHNICIEN(NE) JUNIOR II	51	1,690,600
TECHNICIEN(NE) SENIOR 2	3	120,000
TECHNICIEN(NE) SENIOR 3	8	292,000
TECHNICIEN(NNE) INFORMATIQUE I	1	36,500
1117-MINISTERE DU TOURISME	166	8,156,500
1117111-BUREAU DU MINISTRE	2	232,750
COORDONNATEUR(TRICE)	1	86,400
MINISTRE	1	146,350
1117112-DIRECTION GENERALE DES SERVICES INTERNES	131	6,350,750
ADMINISTRATEUR(TRICE) CENTRE DE SANTE	1	86,400
AGENT DE LIAISON	2	51,200
AGENT DE SECURITE	1	27,400
AIDE	1	25,850
ANIMATRICE	1	45,700
ASSISTANT(E) ADMINISTRATEUR(TRICE)	1	75,000
ASSISTANT(E) CHEF DE SERVICE	8	476,000
ASSISTANT(E) DIRECTEUR(TRICE)	2	150,000
CHARGE DE MISSION	1	86,400
CHARGE(E) DE MISSION	2	172,800
CHAUFFEUR	6	169,050
CHEF DE SECTION	6	307,800
CHEF DE SERVICE	12	774,000
COMMIS ADMINISTRATIF I	1	36,500
COMMIS ADMINISTRATIF II	1	28,700
COMPTABLE	1	40,000
COMPTABLE CONTROLEUR SR 1	1	51,300
COMPTABLE DELEGUE	1	45,700
CONSEILLER(E)	2	172,800
COORDONNATEUR (RANG DE DIRECTEUR)	1	86,400
COORDONNATEUR (TCE.)	3	259,200
COORDONNATEUR ADJOINT	2	150,000
DIRECTEUR	1	86,400
DIRECTEUR (TRICE) DEPARTEMENTAL(E)	1	86,400
DIRECTEUR ADMINISTRATIF ET FINANCIER	1	86,400
DIRECTEUR(TRICE)	5	432,000
EMPLOYEE	1	23,800
GARDIEN	4	96,250
GARDIEN DIR. DEPARTEMENTALE	1	23,800
GESTIONNAIRE J1	3	126,800
INSPECTEUR (TRICE) JUNIOR II	2	66,200
INSPECTEUR (TRICE) SENIOR III	1	36,500
INTENDANT I	2	57,400
INTENDANT(E)2	1	27,400
INTENDANTE	3	84,800

**PERSONNEL REGULIER DE L'ADMINISTRATION D'ETAT AU MOIS DE NOVEMBRE
2022
REPARTITION DES POSTES PAR MINISTERE**

	EFFECTIF	MASSE SALARIALE
JARDINIER	1	25,000
MENAGER	1	25,000
MENAGER (E)	5	125,000
MESSAGER	1	23,100
MESSAGER(E) 3	1	25,000
NETTOYEUR	1	23,800
OPERATRICE DE SAISIE	1	40,000
PROFESSIONNEL(LE) SENIOR III	2	102,600
PROFESSIONNEL JUNIOR	1	44,600
PROFESSIONNEL JUNIOR 2	3	116,500
PROFESSIONNEL JUNIOR II	1	40,000
PROFESSIONNEL SENIOR I BUREAU DEPT. NORRD	1	71,000
PROFESSIONNEL(LE) SENIOR I	1	71,000
PROFESSIONNEL(LE) SENIOR II	1	62,000
PROFESSIONNEL(LLE) SENIOR II	1	62,000
RECEPTIONISTE	1	28,700
RESPONSABLE	2	92,600
SECRETAIRE	4	148,100
SUPERVISEUR	1	40,000
TECHNICIEN (NE) II	1	33,100
TECHNICIEN(NE)	5	142,900
TECHNICIEN(NE) EN ECONOMIE	1	35,100
TECHNICIEN(NE) JUNIOR	2	73,100
TECHNICIEN(NE) JUNIOR II	2	73,100
TECHNICIEN(NE) SENIOR 1	2	91,400
TECHNICIEN(NE) SENIOR 2	1	40,000
TECHNICIEN(NE) SENIOR III	2	73,000
TECHNICIENNE SENIOR 2	1	40,000
TECNICIEN EN PLOMBERIE	1	28,700
1117113-ECOLE HOTELIERE	33	1,573,000
AGENT DE LIAISON II	1	27,400
AGENT DE SECURITE	1	27,400
ASSISTANT(E) ADMINISTRATIF(VE) 1	1	59,500
ASSISTANT(E) CHEF DE SERVICE	1	59,500
ASSISTANT(E) DIRECTEUR(TRICE)	1	75,000
ASSISTANT(E) LOGISTIQUE	2	56,100
ASSISTANTE ADMINISTRATIVE 1	1	59,500
CHEF DE SECTION	3	153,900
CHEF DE SECURITE	2	57,400
CHEF DE SERVICE	3	193,500
DIRECTEUR (TRICE) DEPARTEMENTAL(E)	1	86,400
INTENDANT 2	1	27,400
PROFESSEUR	1	51,300
PROFESSIONNEL (LE) JUNIOR II	1	40,000
PROFESSIONNEL (LE) SENIOR III	1	51,300
PROFESSIONNEL JUNIOR I	1	45,700
PROFESSIONNEL SENIOR III	2	102,600
PROFESSIONNEL(LLE) JUNIOR I	2	91,400
PROFESSIONNEL(LLE) JUNIOR III	1	36,500
PROFESSIONNEL(LLE) SENIOR III	3	153,900

**PERSONNEL REGULIER DE L'ADMINISTRATION D'ETAT AU MOIS DE NOVEMBRE
2022
REPARTITION DES POSTES PAR MINISTERE**

	EFFECTIF	MASSE SALARIALE
SECRETAIRE DE DIRECTION 1	1	45,700
TECHNICIEN(NNE) ELECTRIQUE SENIOR 3	1	36,500
TENEUR DU LIVRE I	1	35,100
1211-MINISTERE DE LA JUSTICE ET DE LA SECURITE PUBLIQUE	20,419	840,788,810
1211111-BUREAU DU MINISTRE	7	335,550
ASSISTANTE ADMINISTRATIVE 1	2	119,000
CONSEILLER JURIDIQUE	2	119,000
EMPLOYE(E) DE MAINTENANCE	1	26,850
TECHNIQEN	1	25,000
TECHNICIEN SENIOR I ENPHOTOCOPIE	1	45,700
1211112-DIRECTION GENERALE DES SERVICES INTERNES	4,186	153,713,400
ADMINISTRATEUR	2	80,000
ADMINISTRATEUR(TRICE)	11	445,700
ADMINISTRATEUR(TRICE) PARQUET TRIBUNAL 1ERE INST.JER	1	40,000
AGENT ADMINISTRATIF I	1	59,500
AGENT DE LIAISON	1	28,700
AGENT DE LIAISON 1	7	200,900
AGENT DE LIAISON 2	1	27,400
AGENT DE SECURITE	203	5,555,800
AGENT DE SECURITE 1	99	2,712,600
AGENT DE SECURITE 1 \\\	1	27,400
AGENT DE SECURITE 2	5	134,250
AGENT DE SECURITE AU TRIBUNAL DE 1ERE INST.FORT	1	27,400
AGENT DE SECURITE C.D'APPEL DES GONAIVES	1	27,400
AGENT DE SECURITE M J S P	1	27,400
AGENT DE SECURITE TPX 1ERE INST. CRX	1	27,400
AGENT DE SECURITE TPX 1ERE INSTANCE	1	27,400
AGENT DE SECURITE TRIB. LES ANGLAIS	1	27,400
AGENT DE SECURITE TRIB. 1ERE INSTANCE	1	27,400
AGENT DE SECURITE TRIB.DE PAIX CHARDONNIERES	1	27,400
AGENT DE SECURITE TRIB.DE PAIX DE DELMAS	1	27,400
AGENT DE SECURITE TRIB.DE PAIX LES ANGLAIS	1	27,400
AGENT DE SECURITE TRIB.DE PAIX RENDEL	1	27,400
AIDE TECHNICIEN (NE) ETAT CIVIL	2	66,200
ANALYSTE	1	45,700
ANALYSTE	1	51,300
ANALYSTE ENQUETEUR(SE) JRI	3	137,100
ANALYSTE PROGRAMMEUR SR 1	1	71,000
ARCHITECTE S2	9	360,000
ARCHIVISTE	31	883,300
ARCHIVISTE JRIII	3	86,100
ARCHIVISTE T.C.ANSE A VEAU	1	26,850
ARCHIVISTE T.P.I. DE JACMEL	1	33,100
ARCHIVISTE/T.1E.INST./A	1	27,400
ASSISTANT	1	75,000
ASSISTANT (E)	1	75,000
ASSISTANT (E) SECRETAIRE EXECUTIF(VE)	1	36,500
ASSISTANT ADMINISTRATIF	1	59,500
ASSISTANT CHEF DE SERVICE	2	124,000
ASSISTANT(E) ADMINISTRATIF(VE) 1	7	408,300

**PERSONNEL REGULIER DE L'ADMINISTRATION D'ETAT AU MOIS DE NOVEMBRE
2022
REPARTITION DES POSTES PAR MINISTERE**

	EFFECTIF	MASSE SALARIALE
ASSISTANT(E) ADMINISTRATIF(VE)	2	110,800
ASSISTANT(E) ADMINISTRATIF(VE) TRIB.LIERE INSTANCE DES GONA	1	51,300
ASSISTANT(E) ADMINISTRATIF(VE) 1	45	2,677,500
ASSISTANT(E) ADMINISTRATIF(VE) 2	34	1,744,200
ASSISTANT(E) ADMINISTRATIF(VE) 2 P	1	51,300
ASSISTANT(E) CHEF DE SECTION	4	191,000
ASSISTANT(E) CHEF DE SERVICE	9	535,500
ASSISTANT(E) DIRECTEUR(TRICE)	4	300,000
ASSISTANT(E) DIRECTEUR(TRICE) ADMINISTRATIF(VE)	1	75,000
ASSISTANT(E) LOGISTIQUE	1	27,400
ASSISTANT(E) LOGISTIQUE AU MJSP	1	27,400
ASSISTANTE ADMINISTRATIVE 1	3	178,500
ASSISTANTE ADMINISTRATIVE 2	1	51,300
ASSISTANTE ADMINISTRATIVE SR 2	1	51,300
BIBLIOTHECAIRE	1	28,700
CHARGE DE MISSION	2	159,600
CHARGE(E) DE MISSION	20	1,511,550
CHARGE(E) DE MISSIONS	1	71,000
CHAUFFEUR	7	200,900
CHAUFFEUR	63	1,790,500
CHAUFFEUR 1	5	143,500
CHAUFFEUR 1ERE INSTANCE CRX	1	28,700
CHAUFFEUR 2	1	25,850
CHAUFFEUR COUR D'APPEL DE P	1	29,100
CHAUFFEUR FORT	1	25,850
CHAUFFEUR T.P.I. DE GONAIVES	1	27,400
CHEF DE PERSONNEL	1	64,500
CHEF DE SECTION	8	410,400
CHEF DE SECURITE	2	57,400
CHEF DE SERVICE	18	1,161,000
CLERC	327	8,779,800
CLERC CHANSOLME	1	26,850
CLERC COTE DE FER	7	187,950
CLERC CROIX	1	26,850
CLERC E.CIVIL DE DELMAS M.I.J.	1	26,850
CLERC ETAT CIVIL DE DELMAS	1	26,850
CLERC ETAT CIVIL DE GRANDE SALAINE	1	26,850
CLERC HINCHE	1	26,850
CLERC INFORMATICIEN	1	26,850
CLERC O. E.C. DE L'ILE	1	26,850
CLERC O.E.C	1	26,850
CLERC O.E.C. DE MIREBALAIS	1	26,850
CLERC O.E.C. CAYES	1	26,850
CLERC O.E.C. CAYES JACMEL	1	26,850
CLERC O.E.C. DE CHARDONNIERES	1	26,850
CLERC O.E.C. FONDOS	1	26,850
CLERC O.E.C. LES ANGLAIS	1	26,850
CLERC O.E.C. VALLEE DE JACMEL	1	26,850
CLERC O.E.CIVIL DE CAMP PERRIN	1	26,850
CLERC O.E.CIVIL DE JACMEL	1	26,850

**PERSONNEL REGULIER DE L'ADMINISTRATION D'ETAT AU MOIS DE NOVEMBRE
2022
REPARTITION DES POSTES PAR MINISTERE**

	EFFECTIF	MASSE SALARIALE
CLERC D.E.CIVIL DE MAISSADE	1	26,850
CLERC D.E.CIVIL DE MIREBALAIS	1	26,850
CLERC D.E.CIVIL DE PLAISANCE	1	26,850
CLERC OECSN	1	26,850
CLERC OF D'ETAT CIVIL DE FOND	1	26,850
CLERC OF D'ETAT CIVIL DE MARCHAND DE	1	26,850
CLERC OFF D'ETAT CIVIL DE ROCHE	1	26,850
CLERC OFF DE L'ETAT CIVIL DE P	1	26,850
CLERC OFF.D'ETAT CIV.P	1	26,850
CLERC OFF.D'ETAT CIVIL CROIX	1	26,850
CLERC OFF.D'ETAT CIVIL TROUIN	1	26,850
CLERC OFF.ETAT CIVIL TORBECK	1	26,850
CLERC OFFICE D'ETAT CIVIL DELMAS	1	26,850
CLERC OFFICE D'ETAT CIVIL SECT. SUD	1	26,850
CLERC OFFICE DE L'ETAT CIVIL DE P	1	26,850
CLERC OFFICIER D'ETAT CIVIL CRX	1	26,850
CLERC OFFICIER E.CIVIL SECTION SUD	1	26,850
CLERC DOF.D'ETAT CIVIL L'ASILE	1	26,850
CLERC POINTE	1	26,850
CLERC SAINTHARD	1	26,850
COMM. DU GOUVERNEMENT COUR D'APPEL	2	219,600
COMMIS	54	1,764,200
COMMIS	1	32,700
COMMIS ADMINISTRATIF	1	36,500
COMMIS ADMINISTRATIF I	3	109,500
COMMIS ADMINISTRATIF II	2	57,400
COMMIS PARQUET	28	925,200
COMMIS PARQUET COUR D'APPEL DE P	1	31,900
COMMIS PARQUET PRES LE TPI CRX DES BQTS	1	32,700
COMMISSAIRE DU GOUVERNEMENT	23	2,202,100
COMPTABLE	2	85,700
COMPTABLE CONTROLEUR SENIOR 3	1	51,300
COMPTABLE JUNIOR 1	1	45,700
COMPTABLE JUNIOR 2	1	40,000
COMPTABLE PROFESSIONNEL[LE] SR II	1	62,000
COMPTABLE SENIOR 1	1	45,700
COMPTABLE TRESOR 1	1	45,700
CONSEILLER (RE) JURIDIQUE JUNIOR	2	91,400
CONSEILLER JURIDIQUE	2	133,000
CONSEILLER(E) JURIDIQUE	4	284,000
CONSEILLER(E) JURIDIQUE JR 1	2	91,400
CONSEILLER(E) JURIDIQUE SR 1	2	142,000
CONSEILLER(E) JURIDIQUE SR 3	1	51,300
CONSEILLER(RE) JURIDIQUE SENIOR 1	1	71,000
COORDONNATEUR (TCE.)	12	1,036,800
COORDONNATEUR ADJOINT	1	86,400
COORDONNATEUR(TRICE)	1	86,400
COORDONNATEUR(TRICE) ADJOINT(E)	3	225,000
CUISINIER(E)	4	109,050
DACTYLOGRAPHE	80	2,276,450

**PERSONNEL REGULIER DE L'ADMINISTRATION D'ETAT AU MOIS DE NOVEMBRE
2022
REPARTITION DES POSTES PAR MINISTERE**

	EFFECTIF	MASSE SALARIALE
DACTYLOGRAPHE FORT	1	27,400
DACTYLOGRAPHE MARE ROUGE	1	28,700
DACTYLOGRAPHE S/S PAP	1	28,700
DACTYLOGRAPHE T. DE PK. DE CAPOTILLE	1	27,400
DACTYLOGRAPHE TPI	1	28,700
DESSINATEUR	1	36,500
DIRECTEUR	1	86,400
DIRECTEUR (TRICE) GENERAL (E)	2	203,800
DIRECTEUR DE L'ANALYSE	1	86,400
DIRECTEUR LEGAL	1	86,400
DIRECTEUR(TRICE)	3	259,200
DIRECTEUR(TRICE) ADJOINT(E)	13	675,100
DIRECTEUR(TRICE) ADMINISTRATIF(VE) ET FINANCIER(IERE)	1	59,500
DOCUMENTALISTE	2	88,200
DOUCOMAN	3	109,500
ELECTRICIEN	1	27,400
EMPLOYE	2	48,800
EMPLOYE(E) DE MAINTENANCE	64	1,666,300
EMPLOYE(E) DE MAINTENANCE ANSE	1	26,850
EMPLOYE(E) DE MAINTENANCE AU MISP	1	26,850
EMPLOYE(E) DE MAINTENANCE AU TPX DE CITE SOLEIL	1	26,850
EMPLOYE(E) DE MAINTENANCE DELMAS	1	26,850
EMPLOYE(E) DE MAINTENANCE I	1	26,850
EMPLOYE(E) DE MAINTENANCE JEREMIE	1	26,850
EMPLOYE(E) DE MAINTENANCE PARQUET CRX	1	26,850
EMPLOYE(E) DE MAINTENANCE TRIB.1ERE INSTANCE PAP	1	25,000
EMPLOYE(E) DE MAINTENANCE TRIB.DE CHARDONNIERES	1	26,850
EMPLOYE(E) DE MAINTENANCE TRIB.DE PAIX ACUL DU NORD	1	26,850
EMPLOYE(E) DE MAINTENANCE TRIB.DE PAIX CAMP PERRIN	1	26,850
EMPLOYE(E) DE MAINTENANCE TRIB.DE PAIX CERCA CAVAJA	1	26,850
EMPLOYE(E) DE MAINTENANCE TRIB.DE PAIX DE JACMEL	1	26,850
EMPLOYE(E) DE MAINTENANCE TRIB.DE PAIX GRANDE SALINE	1	26,850
EMPLOYE(E) DE MAINTENANCE TRIB.DE PAIX LES ANGLAIS	2	53,700
EMPLOYE(E) DE MAINTENANCE TRIB.DE PAIX PT DE NIPPES	1	26,850
GARDIEN	33	788,000
GARDIEN CAP	1	23,800
GARDIEN T.C. ST	1	23,800
GARDIEN TRIB.DE PAIX PLAISANCE DU SUD	1	23,100
GARDIEN/PARQUET TRIB.CIVIL JEREMIE	1	23,800
GESTIONNAIRE J1	13	594,100
GESTIONNAIRE J1 TRIB. DE PETION VILLE	1	45,700
GESTIONNAIRE J1 M.J.S.P	1	45,700
GREFFEUR (SE)	1	35,100
GREFFIER	1	35,100
GREFFIER	194	7,297,000
GREFFIER 1ERE INSTANCE	45	2,054,700
GREFFIER 1ERE INSTANCE CRX	1	45,700
GREFFIER 1ERE INSTANCE DE JEREMIE	1	45,700
GREFFIER 1ERE INSTANCE T.P.J. DE LA CX	2	91,400
GREFFIER 1ERE INSTANCE TRIB.DE PAIX DE PETIT GOAVE	1	45,700

**PÉPERSONNEL RÉGULIER DE L'ADMINISTRATION D'ÉTAT AU MOIS DE NOVEMBRE
2022
RÉPARTITION DES POSTES PAR MINISTÈRE**

	EFFECTIF	MASSE SALARIALE
GREFFIER A LA COUR D'APPEL	10	470,600
GREFFIER C.APPEL DES GONAIVES	1	45,700
GREFFIER COUR D'APPEL DE PORT	1	45,700
GREFFIER DU TRIBUNAL DE PAIX	176	6,188,200
GREFFIER DU TRIBUNAL DE PAIX 1ERE INSTANCE CRX	1	45,700
GREFFIER DU TRIBUNAL DE PAIX 3	1	35,100
GREFFIER DU TRIBUNAL DE PAIX DE DORY	2	70,200
GREFFIER DU TRIBUNAL DE PAIX DE L'ESTERE	2	70,200
GREFFIER DU TRIBUNAL DE PAIX DE MIREBALAIS	1	35,100
GREFFIER DU TRIBUNAL DE PAIX L'AZILE	1	35,100
GREFFIER DU TRIBUNAL DE PAIX LA CHAPELLE	2	70,200
GREFFIER DU TRIBUNAL DE PAIX PLAISANCE DU SUD	1	35,100
GREFFIER DU TRIBUNAL DE PAIX T.P.PX. DE TERRIER ROUGE	1	35,100
GREFFIER DU TRIBUNAL DE PAIX TERRIER ROUGE	1	35,100
GREFFIER DU TRIBUNAL DE PAIX TIBURON	1	35,100
GREFFIER DU TRIBUNAL CIVIL	4	188,400
GREFFIER EN CHEF	18	938,700
GREFFIER JACMEL	1	45,700
GREFFIER JEREMIE	1	45,700
GREFFIER LA TORTUE	1	35,100
GREFFIER MIREBALAIS	1	35,100
GREFFIER P	1	45,700
GREFFIER SAUT	1	35,100
GREFFIER T.P. VALLEE JACMEL	1	35,100
GREFFIER T.P.I. DE PORT	1	45,700
GREFFIER T/PX.LEOGANE	1	35,100
GREFFIER TRIB.1ERE INST.DE JACMEL	1	45,700
GREFFIER TRIB.CIVIL GONAIVES	1	45,700
GREFFIER TRIB.DE MARIGOT	1	35,100
GREFFIER TRIB.DE PAIX	1	35,100
GREFFIER TRIB.DE PAIX ANSE A FOLEUR	1	35,100
GREFFIER TRIB.DE PAIX CAP HAÏTIEN	1	35,100
GREFFIER TRIB.DE PAIX DE MARBIAL	1	35,100
GREFFIER TRIB.DE PAIX DE SAVANETTE	1	35,100
GREFFIER TRIB.DE PAIX PETIT GOAVE	1	35,100
GREFFIER TRIB.DE PAIX VALLEE DE JACMEL	1	35,100
GREFFIER TRIBUNAL SPECIAL	1	45,700
GREFFIER VALLIERES	1	35,100
GREFFIER(ERE)	293	10,998,300
GREFFIER(ERE) 13405	1	45,700
GREFFIER(ERE) AU TPX SAUT D'EAU	1	35,100
GREFFIER(ERE) AU TRIBUNAL DE PAIX DE PESTEL	1	35,100
GREFFIER(ERE) CAP	1	35,100
GREFFIER(ERE) JACMEL	1	35,100
GREFFIER(ERE) JEREMIE	1	45,700
GREFFIER(ERE) P	1	45,700
GREFFIER(ERE) T.P.I. DE LA GDE RIV. DU NORD	1	35,100
GREFFIER(ERE) TPX D'ARNIQUET	1	35,100
GREFFIER(ERE) TPX DE L'ILE	1	35,100
GREFFIER(ERE) TPX DE PLAISANCE	1	35,100

**PERSONNEL REGULIER DE L'ADMINISTRATION D'ETAT AU MOIS DE NOVEMBRE
2022
REPARTITION DES POSTES PAR MINISTERE**

	EFFECTIF	MASSE SALARIALE
GREFFIER(ERE) TPX DE RENDEL	1	35,100
GREFFIER(ERE) TPX LES ANGLAIS	1	35,100
GREFFIER(ERE) TRIB DE PX DE ST	1	35,100
GREFFIER(ERE) TRIB.1ERE INST. CRX	1	45,700
GREFFIER(ERE) TRIB.1ERE INST.DES CAYES	1	45,700
GREFFIER(ERE) TRIB.DE PAIX	2	70,200
GREFFIER(ERE) TRIB.DE PAIX CAMP PERRIN	2	80,800
GREFFIER(ERE) TRIB.DE PAIX CAP HAITIEN	1	35,100
GREFFIER(ERE) TRIB. DE PAIX CRX	1	35,100
GREFFIER(ERE) TRIB.DE PAIX DE CARREFOUR	1	35,100
GREFFIER(ERE) TRIB. DE PAIX DES ANGLIS	1	35,100
GREFFIER(ERE) TRIB. DE PAIX FONDS VERETTES	1	35,100
GREFFIER(ERE) TRIB. DE PAIX GANTHIER	1	35,100
GREFFIER(ERE) TRIB. DE PAIX GRAND BASSIN	1	35,100
GREFFIER(ERE) TRIB. DE PAIX LES IROIS	1	35,100
GREFFIER(ERE) TRIB. DE PAIX ST RAPHAEL	1	35,100
GREFFIERE	27	1,032,500
HOQUETON	1	23,800
HOQUETON	107	2,527,600
HOQUETON ANSE	1	23,800
HOQUETON ANSE A VEAU	1	23,800
HOQUETON BASSIN BLEU	1	23,800
HOQUETON CAMP	1	23,800
HOQUETON CAP	1	23,800
HOQUETON MARIGOT	1	23,800
HOQUETON T. DE PX. DE CORAIL	1	23,800
HOQUETON T. DE PX. DE DESARMES	1	23,800
HOQUETON T.1ERE INSTANCE DE HINCHE	1	23,800
HOQUETON T.P DE TERRE	1	23,800
HOQUETON T.P.	1	23,800
HOQUETON T.P. PORT MARGOT	1	23,100
HOQUETON T.PAIX TROU DU NORD	1	23,800
HOQUETON TRIB. DE CARICE	1	23,800
HOQUETON TRIB. DE PAIX VALLEE DE JACMEL	1	23,800
HOQUETON TRIB.1ERE INST.FORT	1	23,800
HOQUETON TRIB.BORD DE MER LIMONADE	1	23,100
HOQUETON TRIB.DE PAIX CORRIDON GONAIVES	1	23,800
HOQUETON TRIB.DE PAIX DE DORY	1	23,100
HOQUETON TRIB.DE PAIX FOND PARISIEN	1	23,100
HOQUETON TRIB.DE PAIX ROCHE A BATEAU	1	23,100
HOQUETON TRIB.DE PAIX SAUT	1	23,800
HOQUETON TRIB.DE PAIX ST LS DU SUD	1	23,100
HOQUETON TRIB.LA SOUFFRIERE	1	23,800
HOQUETON VALLIERES	1	23,800
HOQUETON/TRIB.DE PAIX DE LEON	1	23,800
HUISSIER AUDIENCIER TRIBUNAL PREMIERE INSTANCE	2	65,400
HUISSIER	1	35,100
HUISSIER	48	1,592,200
HUISSIER AUDIENCIER	1	32,700
HUISSIER AUDIENCIER	86	2,824,200

**PERSONNEL REGULIER DE L'ADMINISTRATION D'ETAT AU MOIS DE NOVEMBRE
2022
REPARTITION DES POSTES PAR MINISTERE**

	EFFECTIF	MASSE SALARIALE
HUISSIER AUDIENCIER CAYES	1	32,700
HUISSIER AUDIENCIER JEREMIE	1	32,700
HUISSIER AUDIENCIER PETIT	1	32,700
HUISSIER AUDIENCIER SAINT	1	32,700
HUISSIER AUDIENCIER T.CIVIL P.AU.PRINCE	1	32,700
HUISSIER AUDIENCIER T.P.I. DE SAINT	1	32,700
HUISSIER AUDIENCIER TPX DES COTEAUX	1	32,700
HUISSIER CAP	1	32,700
HUISSIER MIREBALAIS	1	32,700
HUISSIER T.P.I. DE FORT	1	32,700
INFIRMIER(E)	1	33,100
INFORMATICIEN(NE)	1	28,700
INGENIEUR	4	205,200
INSPECTEUR	2	102,600
INSPECTEUR JUDICIAIRE	1	51,300
INSPECTEUR REGIONAL	1	51,300
INSPECTEUR(TRICE)	2	102,600
INSPECTEUR(TRICE) JUDICIAIRE	3	153,900
INTENDANT	1	28,700
INTENDANT 1	3	86,100
INTENDANT(E) 1	3	86,100
INTENDANT(E)2	2	54,800
INTENDANTE	1	28,700
INTENDANTE 2	1	27,400
JARDINIER	1	25,000
JUGE DE PAIX TITULAIRE	1	75,000
LAVEUR D'AUTOS	1	28,700
LESSIVEUSE	1	25,000
MACON	1	35,100
MANUTENTIONNAIRE	10	266,500
MECANICIEN	1	28,700
MECANICIEN	6	176,600
MEDECIN	1	55,900
MENAGER (E)	143	3,537,900
MENAGER (E) AU TPX DE CAROL	1	25,000
MENAGER (E) BAPTISTE	1	25,000
MENAGER (E) CHANSOLME	1	25,000
MENAGER (E) CHARDONNIERES	1	25,000
MENAGER (E) COUR D'APPEL DES GONAIVES	1	25,000
MENAGER (E) L'ILE	1	25,000
MENAGER (E) LASCAHOBAS	1	25,000
MENAGER (E) LES ANGLAIS	1	25,000
MENAGER (E) O.E.C. DE BAINET	1	23,800
MENAGER (E) O.E.C. DE FORT	1	25,000
MENAGER (E) O.E.C. DE JEREMIE	1	25,000
MENAGER (E) O.E.C. DE RENDEL	1	25,000
MENAGER (E) O.E.C. DE CHARDONNIERES	1	25,000
MENAGER (E) OFF D'ETAT CIVIL DE MARCHAND D	1	23,800
MENAGER (E) OFF.D'ETAT CIVIL DESARMES	1	23,800
MENAGER (E) P	1	25,000

**PERSONNEL REGULIER DE L'ADMINISTRATION D'ETAT AU MOIS DE NOVEMBRE
2022**

REPARTITION DES POSTES PAR MINISTERE

	EFFECTIF	MASSE SALARIALE
MENAGER (E) PARQUET C.D'APPEL	1	25,000
MENAGER (E) SUD	1	25,000
MENAGER (E) TPX DE CAM PERRIN	1	25,000
MENAGER (E) TPX DE MANICHE	1	25,000
MENAGER (E) TPX DES CAYES	1	25,000
MENAGER (E) TRIB.DE L'ACUL DU TROU	1	25,000
MENAGER (E) TRIB.DE PAIX CAMP PERRIN	1	25,000
MENAGER (E) TRIB.DE PAIX FONDS VERRETTES	1	25,000
MENAGER (E) TRIB.DE PAIX LES ANGLAIS	1	25,000
MENAGER (E) TRIB.DE PAIX MAISSADE	1	25,000
MENAGER (E) TRIB.DE PAIX PT TROU DE NIPPES	1	25,000
MENAGER (E) TRIB.DE PAIX ST JEAN DU SUD	1	25,000
MENAGER (E) TRIB.LES ANGLAIS	1	25,000
MENAGER (E) VICTOIRE	1	25,000
MENAGER(E) 1	19	475,000
MENAGER(E) 1 26152	1	25,000
MENAGERE	6	142,100
MENAGERE CAYES	1	23,800
MENAGERE COUR D'APPEL DES CAYES	1	23,800
MENAGERE FORT	1	23,800
MENAGERE JACMEL	1	23,800
MENAGERE T.C. ST	1	23,800
MENAGERE TRIB.CIVIL DES CAYES	1	23,800
MENAGERE TRIB.CIVIL MIREBALAIS	1	23,800
MESSAGER	29	756,700
MESSAGER (E) 2	1	25,850
MESSAGER 1	9	237,950
MESSAGER 1ERE INST.DE FORT	1	23,800
MESSAGER TPI	1	26,850
MESSAGER TPX DE FORT	1	26,850
MESSAGER TRIB. CIVIL GONAIVES	1	23,800
MESSAGER TRIB.CIVIL PORT	1	23,800
MESSAGER TRIB.DE RENDEL	1	26,850
MESSAGER(E)	51	1,364,450
MESSAGER(E) 1	8	214,800
MESSAGERE	2	53,700
OFF. D'ETAT CIVIL	2	57,400
OFF. ETAT CIVIL MORON	1	28,700
OFF.D'ETAT CIVIL	1	28,700
OFF.ETAT CIV.	1	28,700
OFF.ETAT CIVIL	2	57,400
OFF.ETAT CIVIL DAME	1	28,700
OFF.ETAT CIVIL PETION	1	28,700
OFF.ETAT CIVIL SECT.SUD'O,CAP	1	28,700
OFFICIER	2	57,400
OFFICIER D'ETAT CIVIL	95	2,733,300
OFFICIER D'ETAT CIVIL BOUCAN CARRE	1	29,100
OFFICIER D'ETAT CIVIL CORNILLON	1	28,700
OFFICIER D'ETAT CIVIL DE CARREFOUR	1	29,100
OFFICIER D'ETAT CIVIL DE TERRE	1	28,700

**PERSONNEL REGULIER DE L'ADMINISTRATION D'ETAT AU MOIS DE NOVEMBRE
2022
REPARTITION DES POSTES PAR MINISTERE**

	EFFECTIF	MASSE SALARIALE
OFFICIER D'ETAT CIVIL NIPPE	1	28,700
OFFICIER D'ETAT CIVIL OEC DE PESTEL	1	28,700
OFFICIER D'ETAT CIVIL OF D'ETAT CIVIL DE MOLE	1	28,700
OFFICIER D'ETAT CIVIL OFF.D'ETAT CIVIL FOND	1	28,700
OFFICIER D'ETAT CIVIL SECTION EST/ PORT	1	28,700
OFFICIER D'ETAT CIVIL ST	1	28,700
OFFICIER D'ETAT CIVIL/CITE SOLEIL	1	28,700
OFFICIER DE L'ETAT CIVIL BASSIN BLEU	1	28,700
OFFICIER ET.CIVIL	1	28,700
OFFICIER ET.CIVIL GROSSE	1	28,700
OPERATEUR	1	36,500
OPERATEUR DE SAISIE	2	71,600
OPERATEUR(TRICE)GRADER	2	70,200
OPERATEUR(TRICE)	1	36,500
OPERATEUR(TRICE) DE SAISIE	4	146,000
OPERATEUR(TRICE) DE SAISIE II	1	36,500
OPERATEUR(TRICE) INFORMATIQUE I	2	73,000
OPERATRICE DE SAISIE	2	96,000
PLANIFICATEUR(TRICE) ECONOMISTE SR	1	23,800
PLOMBIER	1	36,500
PROFESSIONNEL(LE) SENIOR III	7	359,100
PROFESSIONNEL (LE) JUNIOR I	2	91,400
PROFESSIONNEL JUNIOR I	4	182,800
PROFESSIONNEL SENIOR I	1	71,000
PROFESSIONNEL(LE) SENIOR I	15	1,065,000
PROFESSIONNEL(LE) SENIOR II	32	1,984,000
PROFESSIONNEL(LLE) JUNIOR I	4	182,800
PROFESSIONNEL(LLE) SENIOR I	1	71,000
PROFESSIONNEL(LLE) SENIOR II	1	51,300
PROFESSIONNEL(LLE) SENIOR III	6	307,800
PROGRAMMEUR(SE) JUNIOR 2	1	40,000
RECEPTIONISTE	22	628,800
RECEPTIONISTE HINCHE	1	28,700
RECEPTIONISTE P	1	28,700
RECEPTIONISTE TRIB.IERE INSTANCE	1	28,700
RECEPTIONNISTE	4	114,800
RECEPTIONNISTE I	1	28,700
REPORTEUR	1	35,100
RESPONSABLE	4	188,950
RESPONSABLE T.P.I. DE P	1	28,700
SECRETARE	220	8,014,700
SECRETARE TRIB.DE PAIX BELLADERE	1	36,500
SECRETARE TRIB.LES ANGLAIS	1	36,500
SECRETARE AU T.P.I.DE P	1	36,500
SECRETARE C.D'APPEL	1	36,500
SECRETARE CORNILLON	1	36,500
SECRETARE DE DIRECTION	9	397,950
SECRETARE ILE	1	36,500
SECRETARE LA VICTOIRE	2	73,000
SECRETARE P	1	36,500

**PERSONNEL REGULIER DE L'ADMINISTRATION D'ETAT AU MOIS DE NOVEMBRE
2022
REPARTITION DES POSTES PAR MINISTERE**

	EFFECTIF	MASSE SALARIALE
SECRETARE T.PX.DES CAYES	1	36,500
SECRETARE TPI DES COTEAUX	1	36,500
SECRETARE TPX 1ERE INSTANCE	1	36,500
SECRETARE TPX DE JACMEL	1	36,500
SECRETARE TPX LES ANGLAIS	1	36,500
SECRETARE TRIB. SECT.SUD P	1	36,500
SECRETARE TRIB.1ERE INST.CAP	1	36,500
SECRETARE TRIB.1ERE INSTANCE HINCHE	1	36,500
SECRETARE TRIB.CIVIL FORT	1	27,400
SECRETARE TRIB.CIVIL FORT LIBERTE	1	33,100
SECRETARE TRIB.DE CARREFOUR	1	36,500
SECRETARE TRIB.DE PAIX LES ANGLAIS	1	36,500
SECRETARE TRIB.DE PAIX DE CARREFOUR	1	36,500
SECRETARE TRIB.DE PAIX FONDS	1	36,500
SECRETARE TRIB.DE PAIX PLAISANCE	1	36,500
SECRETARE TRIB.DE PAIX SECT.CAP HAITIEN	1	36,500
SECRETARE TRIB.DE RENDEL	1	36,500
SECRETARE/COUR D'APPEL	1	36,500
SERVEUR	2	54,800
SERVEUR(SE)	1	27,400
SERVEUSE	3	82,200
SERVEUSE M J S P	1	27,400
SUBST.DU COMM. DU GOUVERNEMENT T.S.T	3	186,800
SUBST.DU COMMISSAIRE DU GOUVERNEMENT TPI	8	644,000
SUBST.DU GOUVERNEMENT COUR D'APPEL	2	204,900
SUBSTITUT DU COMMIS. DU GOUVERN.	72	6,084,500
SUBSTITUT DU COMMISSAIRE	9	790,350
SUBSTITUT DU GOUVERNEMENT	87	7,252,300
SUBSTITUT DU GOUVERNEMENT PARQUET PRES LE TPI	1	80,500
SUBSTITUT DU GOUVERNEMENT SAINT	1	80,500
SUBSTITUT PARQUET	1	102,450
SUPERVISEUR (SE)	1	27,400
SUPERVISEUSE	1	27,400
TECHNICIEN	90	2,648,000
TECHNICIEN (NE) JUNIOR III	9	267,100
TECHNICIEN (NE) EN ELECTRICITE 2	1	33,100
TECHNICIEN (NE) JUNIOR 2	1	33,100
TECHNICIEN (NE) MAINTENANCE I	5	182,500
TECHNICIEN JUNIOR 1	25	886,100
TECHNICIEN JUNIOR I	6	221,200
TECHNICIEN JUNIOR III	1	28,700
TECHNICIEN SENIOR	1	45,700
TECHNICIEN SENIOR I	8	365,600
TECHNICIEN SENIOR II	5	200,000
TECHNICIEN(NE)	235	6,568,400
TECHNICIEN(NE) EN ECONOMIE	11	386,100
TECHNICIEN(NE) EN ETAT CIVIL	2	73,000
TECHNICIEN(NE) EN MAINTENANCE	1	36,500
TECHNICIEN(NE) EN PLOMBERIE	1	28,700
TECHNICIEN(NE) JUNIOR	3	102,700

**PERSONNEL REGULIER DE L'ADMINISTRATION D'ETAT AU MOIS DE NOVEMBRE
2022
REPARTITION DES POSTES PAR MINISTERE**

	EFFECTIF	MASSE SALARIALE
TECHNICIEN(NE) JUNIOR II	12	397,200
TECHNICIEN(NE) SENIOR 1	96	4,369,800
TECHNICIEN(NE) SENIOR 2	32	1,280,000
TECHNICIEN(NE) SENIOR 3	8	292,000
TECHNICIEN(NE) SENIOR I	5	228,500
TECHNICIEN(NE) SENIOR III	3	109,500
TECHNICIEN(NE) SENIOR III INSP III	1	36,500
TECHNICIEN(NNE) INFORMATIQUE I	1	36,500
TECHNICIEN(NNE) JUNIOR I	3	105,300
TECHNICIENNE J.1	2	70,200
TECHNICIENNE SENIOR 1	3	137,100
TECHNICIENNE SENIOR 2	3	120,000
TECHNICIENNE SENIOR I	1	44,600
1211121-ECOLE DE LA MAGISTRATURE	30	1,472,950
AGENT DE SECURITE	1	27,400
ANALYSTE /PROGRAMMEUR	1	71,000
ASSISTANT(E) CHEF DE SERVICE	2	119,000
ASSISTANTE ADMINISTRATIVE 1	1	59,500
CHARGE DE MISSION	2	139,500
CHAUFFEUR	1	28,700
CHEF DE POSTE	1	40,000
CHEF DE SERVICE	4	258,000
CHEF DE SERVICE DE LA CAFETERIA	1	64,500
CHEF DE SERVICE ECOLE DE LA MAGISTRATURE	1	64,500
COMMIS ADMINISTRATIF	2	57,400
DIRECTEUR ADMINISTRATIF	1	86,400
DIRECTEUR(TRICE) ADMINISTRATIF(VE)	1	86,400
GESTIONNAIRE J1	1	45,700
JARDINIER	1	25,000
MANUTENTIONNAIRE	1	25,850
MENAGER (E)	4	100,000
SECRETAIRE DE DIRECTION	1	45,700
TECHNICIEN	2	101,000
TECHNICIEN(NE)	1	27,400
1211216-POLICE NATIONALE D'HAITI	16,196	685,266,910
ADMINISTRATEUR(TRICE)	1	86,400
AGENT	1	28,700
AGENT ADMINISTRATIF	2	63,350
AGENT ADMINISTRATIF SENIOR II	1	40,000
AGENT D'ASSAINISSEMENT	12	330,100
AGENT D'ASSAINISSEMENT COMMISSARIAT AUX PLANS	1	27,400
AGENT DE LIAISON	30	863,600
AGENT DE LIAISON 1	54	1,548,500
AGENT DE LIAISON 1 DIRECTION DU PERSONNEL	1	28,700
AGENT DE LIAISON 2	17	465,800
AGENT DE LIAISON AGENT LIAISON II	1	27,400
AGENT DE LIAISON DIR. EC. DE LA FORMAT.PERM.DEFP	1	28,700
AGENT DE LIAISON DIR.EC.FORMAT.PERM.(DEFP)	1	27,400
AGENT DE LIAISON I	7	200,900
AGENT DE LIAISON II	2	56,100

**PERSONNEL REGULIER DE L'ADMINISTRATION D'ETAT AU MOIS DE NOVEMBRE
2022
REPARTITION DES POSTES PAR MINISTERE**

	EFFECTIF	MASSE SALARIALE
AGENT DE LIAISON II	13	358,800
AGENT DE SECURITE	6	161,100
AGENT DE SECURITE II	1	26,850
AGENT II	175	7,295,000
AGENT II I	1	47,100
AGENT III	135	6,018,100
AGENT III A P E N A	1	44,600
AGENT III APENA	1	44,600
AGENT III D A P	2	89,200
AGENT IV	10	472,000
AIDE	23	635,850
AIDE EN SOINS	2	53,700
AIDE EN SOINS AIDE MEDICALE	1	26,850
AIDE FERRONNIER	1	26,850
AIDE MECANICIEN JR II	5	165,500
AIDE MECANICIEN JR II JUNIOR III	3	87,900
AIDE PHARMACIEN	1	25,850
AIDE TECHNICIEN (NE) ETAT CIVIL	12	392,800
AIDE TECHNICIEN (NE) ETAT CIVIL GARAGE CENTRAL	1	33,100
ANALYSTE /PROGRAMMEUR	1	62,000
ANALYSTE PROGRAMMEUR (SE) 1	1	71,000
ANALYSTE PROGRAMMEUR JUNIOR I	1	45,700
ANALYSTE PROGRAMMEUR SENIOR II	1	62,000
ANALYSTE PROGRAMMEUR SR 3	1	51,300
ARCHITECTE S2	8	320,000
ARCHITECTE S2 II	1	40,000
ARCHITECTE S2 JUNIOR I	1	40,000
ARCHIVISTE	3	83,500
ARMURIER I	1	35,100
ARMURIER JUNIOR II	2	66,200
ASS. COORDONATRICE	2	150,000
ASSISTANT	1	75,000
ASSISTANT	3	126,400
ASSISTANT (E)	2	150,000
ASSISTANT ASSISTANTE SOCIALE JUNIOR	1	35,100
ASSISTANT ASSISTANTE SOCIALES JUNIOR I	1	40,000
ASSISTANT CHEF DE BUREAU	5	175,500
ASSISTANT CHEF DE SECTION	3	143,250
ASSISTANT CHEF DE SERVICE	2	119,000
ASSISTANT TECHNICIEN	1	45,700
ASSISTANT(E) ADMINISTRATIF(VE) 1	1	59,500
ASSISTANT(E) ADMINISTRATIF(VE) 1	14	833,000
ASSISTANT(E) ADMINISTRATIF(VE) 2	23	1,179,900
ASSISTANT(E) ADMINISTRATIF(VE) 2 CHAUFFEUR III	1	51,300
ASSISTANT(E) ADMINISTRATIF(VE) 2 DEPL	1	51,300
ASSISTANT(E) ADMINISTRATIF(VE) 2 II	1	51,300
ASSISTANT(E) CHEF COMPTABLE JUNIOR III	1	59,500
ASSISTANT(E) CHEF DE SECTION	10	477,500
ASSISTANT(E) CHEF DE SECTION II	1	47,750
ASSISTANT(E) CHEF DE SECTION MENAGER	1	47,750

**PERSONNEL REGULIER DE L'ADMINISTRATION D'ETAT AU MOIS DE NOVEMBRE
2022
REPARTITION DES POSTES PAR MINISTERE**

	EFFECTIF	MASSE SALARIALE
ASSISTANT(E) CHEF DE SERVICE	8	478,500
ASSISTANT(E) DIRECTEUR (TRICE)	1	75,000
ASSISTANT(E) LOGISTIQUE	3	82,200
ASSISTANT(E) LOGISTIQUE GARDIEN II	1	27,400
ASSISTANTE	1	51,300
ASSISTANTE ADMINISTRATIVE II	1	51,300
ASSISTANTE ADMINISTRATIVE 2	2	102,600
ASSISTANTE ADMINISTRATIVE II	4	205,200
ASSISTANTE CHEF SECTION DETTES ET PAIEMENT	1	47,750
AUTRES PROFESSIONNELS	2	142,000
AUXILIAIRE	6	174,000
BRANCARDIER(IERE)	1	23,800
CHARGE (E)	1	51,300
CHARGE(E) DE MISSION	1	86,400
CHARPENTIER	1	25,000
CHAUFFEUR	3	86,100
CHAUFFEUR	42	1,152,750
CHAUFFEUR 1	20	574,000
CHAUFFEUR 1 COMMISSARIAT DE CARREFOUR	1	28,700
CHAUFFEUR 2	4	109,050
CHAUFFEUR 3	5	134,250
CHAUFFEUR CHAUFFEUR III	1	26,850
CHAUFFEUR I	3	86,100
CHAUFFEUR I III	1	28,700
CHAUFFEUR II	1	27,400
CHAUFFEUR III	2	53,700
CHEF DE BUREAU	1	36,500
CHEF DE SECTION	13	666,900
CHEF DE SECTION I	1	51,300
CHEF DE SERVICE	19	1,224,900
CHEF DE SERVICE III	1	64,500
CHEF DE SERVICE INSPECTION GENERALE	1	64,500
CLERC	1	27,400
COMMIS ADM. I	2	73,000
COMMIS ADM. II	1	28,700
COMMIS ADM.III	1	27,400
COMMIS ADMINISTRATIF	19	638,900
COMMIS ADMINISTRATIF COMMIS AD II	1	28,700
COMMIS ADMINISTRATIF COMMIS ADM I	1	36,500
COMMIS ADMINISTRATIF DIR.EC.FORMAT.PERM.(DEFP)	1	36,500
COMMIS ADMINISTRATIF I	87	3,175,500
COMMIS ADMINISTRATIF I DIRECTION DE LA LOGISTIQUE	1	36,500
COMMIS ADMINISTRATIF I II	1	36,500
COMMIS ADMINISTRATIF I LIAISON II	1	36,500
COMMIS ADMINISTRATIF I SOUS	1	36,500
COMMIS ADMINISTRATIF II	1	28,700
COMMIS ADMINISTRATIF II	14	426,600
COMMIS ADMINISTRATIF II II	1	35,100
COMMIS ADMINISTRATIF III	4	109,600
COMMIS ADMINISTRATIF IV	1	27,400

**PERSONNEL REGULIER DE L'ADMINISTRATION D'ETAT AU MOIS DE NOVEMBRE
2022
REPARTITION DES POSTES PAR MINISTERE**

	EFFECTIF	MASSE SALARIALE
COMMISS ADMINISTRATIVE I	1	36,500
COMMISSAIRE DE POLICE	116	8,352,000
COMMISSAIRE DIVISIONNAIRE	65	5,454,300
COMMISSAIRE PRINCIPAL	93	7,260,200
COMPT. CONTROLEUR I I	1	35,100
COMPTABLE	1	35,100
COMPTABLE CONT/ JUNIOR I	1	35,100
COMPTABLE CONTROLEUR JR.I	4	140,400
COMPTABLE CONTROLEUR JR.I O	1	35,100
COMPTABLE CONTROLEUR JR.II	1	33,100
COMPTABLE CONTROLEUR JUNIOR II DIRECTION DE LA LOGISTIQUE	1	40,000
COMPTABLE CONTROLEUR S.2	11	440,000
COMPTABLE CONTROLEUR SENIOR 3	2	73,000
COMPTABLE CONTROLEUR SR 1	4	162,800
COMPTABLE CONTROLEUR SR. I	2	91,400
COMPTABLE DELEGUE AUX FINANCES	1	47,750
COMPTABLE JUNIOR 1	1	35,100
COMPTABLE JUNIOR 2	2	70,200
COMPTABLE JUNIOR II	1	33,100
COMPTABLE JUNIOR III	1	35,100
COMPTABLE PROFESSIONNEL (LE) SR III	2	102,600
COMPTABLE PROFESSIONNEL(LE) JR I	2	91,400
COMPTABLE PROFESSIONNEL(LE) JR II	3	120,000
COMPTABLE PROFESSIONNEL(LE) SR I	1	71,000
COMPTABLE PROFESSIONNEL(LE) SR II INSPECTION GENERALE	1	62,000
COMPTABLE SENIOR 2 JUNIOR III	1	58,300
CONSEILLER JURIDIQUE	1	45,700
CONSEILLER JURIDIQUE SENIOR III	1	51,300
CONSEILLER(E) JURIDIQUE JR 3	1	36,500
CONSEILLER(E) JURIDIQUE SR 3	3	153,900
CONSEILLERE JURIDIQUE PR/JI	1	45,700
CONTROLEUR	4	150,600
CONTROLEUR JUNIOR I	1	65,500
COORDONNATEUR (TCE.)	19	1,600,900
COORDONNATEUR (TRICE) DES ETUDES	1	86,400
COORDONNATEUR ADJOINT	2	150,000
COORDONNATEUR(TRICE)	8	691,200
COORDONNATEUR(TRICE) (RANG DE DIRECTEUR)	3	259,200
COORDONNATEUR(TRICE) ADJOINT(E)	7	525,000
COORDONNATEUR(TRICE) ADJOINT(E) DES ORDRES D'ACHAT	1	75,000
CUISINIER(E)	34	881,200
CUISINIER(E) NOMINATION	1	25,850
CUISINIERE	37	953,900
CUISINIERE DAP	1	23,800
CUISINIERE II	1	25,000
DACTYLOGRAPHE	4	113,500
DENTISTE	1	35,100
DIRECTEUR	1	86,400
DIRECTEUR (TRICE) FINANCIER(IERE)	2	172,800
DIRECTEUR FINANCIER	1	86,400

**PERSONNEL REGULIER DE L'ADMINISTRATION D'ETAT AU MOIS DE NOVEMBRE
2022
REPARTITION DES POSTES PAR MINISTERE**

	EFFECTIF	MASSE SALARIALE
DIRECTEUR MEDICAL	1	75,000
DIRECTEUR(TRICE)	3	247,800
DIRECTEUR(TRICE) ADJOINT(E)	8	410,400
DIRECTEUR(TRICE) ADMINISTRATIF(VE)	1	86,400
DIRECTEUR(TRICE) ADMINISTRATIF(VE) ET FINANCIER(IERE)	1	59,500
DOCUMENTALISTE	7	194,400
DOCUMENTALISTE 1	4	114,800
DOCUMENTALISTE 2	1	27,400
DOCUMENTALISTE DIRECTION DE LA LOGISTIQUE	1	27,400
DOCUMENTALISTE I	1	28,700
DOCUMENTALISTE II	1	27,400
EBENISTE	1	33,100
ECONOMISTE JR II	1	40,000
ECONOMISTE SENIOR III	1	51,300
ELECTRICIEN	6	204,400
ELECTRICIEN (NE) JUNIOR 1	3	106,700
ELECTRICIEN (NE) JUNIOR 2	3	101,300
ELECTRICIEN DIRECTION DE LA CIRCULATION	1	28,700
ELECTROMECHANICIEN JR	1	35,100
ELECTROMECHANICIEN S2	1	40,000
EMPLOYE(E)	1	23,800
EMPLOYE(E) DE MAINTENANCE	25	626,550
EMPLOYE(E) DE MAINTENANCE CENTRE DE RENSEIGNEMENT	1	23,800
EMPLOYE(E) DE MAINTENANCE DIRECTION DE LA LOGISTIQUE	1	26,850
EMPLOYE(E) DE MAINTENANCE III	1	25,850
FERRONNIER	1	28,700
GARCON DE COUR	33	815,600
GARCON DE COUR III	1	25,000
GARCON DE COUR 1	12	316,650
GARCON DE COUR 1 GARCON DE COUR IV	1	26,850
GARCON DE COUR 2	2	51,700
GARCON DE COUR 2-GROUPE D'INTERVENTION	1	25,850
GARCON DE COUR 3	2	50,000
GARCON DE COUR 3 CORPS DES BRIGADES	1	25,000
GARCON DE COUR COMMISSARIAT CX DES BOUQUETS	1	23,800
GARCON DE COUR COMMISSARIAT DE PERNIER	1	23,800
GARCON DE COUR CORPS DES BRIGADES	1	23,800
GARCON DE COUR DIRECTION DE LA LOGISTIQUE	1	26,850
GARCON DE COUR GARCON COUR IV	1	23,800
GARCON DE COUR I	10	270,350
GARCON DE COUR II	4	103,400
GARCON DE COUR III	1	25,000
GARCON DE COUR IV	6	142,800
GARCON DE COUR PORTAIL LEOGANE	1	23,800
GARDIEN	8	195,850
GARDIEN 1	5	125,000
GARDIEN 3	21	499,800
GARDIEN I	2	53,700
GARDIEN I COMMISSARIAT AUX PLANS	1	26,850
GARDIEN II	1	25,850

**PERSONNEL REGULIER DE L'ADMINISTRATION D'ETAT AU MOIS DE NOVEMBRE
2022
REPARTITION DES POSTES PAR MINISTERE**

	EFFECTIF	MASSE SALARIALE
GARDIEN III	1	25,000
GARDIEN IV	1	26,850
GESTIONNAIRE	2	75,100
GESTIONNAIRE II	5	216,800
GESTIONNAIRE PROFESSIONNELLE SENIOR 3	1	51,300
GESTIONNAIRE SR 1	1	71,000
IMMATRICULATION	1	26,850
INFIRMIER (E) JUNIOR 1	1	35,100
INFIRMIER (E) SENIOR 3	3	124,300
INFIRMIER (E) SENIOR 3 PRISON CIVILE DE CARREFOUR	1	36,500
INFIRMIER (E) JUNIOR II	3	101,300
INFIRMIER (E) II	3	106,100
INFIRMIER APENA	1	33,100
INFIRMIER JUNIOR III	1	28,700
INFIRMIER PT. VILLE	1	33,100
INFIRMIER(E)	3	94,900
INFIRMIER(E) JUNIOR I	1	35,100
INFIRMIER(E) PRISON CIVILE DE PETION	1	28,700
INFIRMIER(E) PRISON CIVILE GD'RIV. DU NORD	1	33,100
INFIRMIER(E) S1	3	113,900
INFIRMIER(E) SENIOR III	1	36,500
INFIRMIER(RE) I	1	33,100
INFIRMIERE	8	270,800
INFIRMIERE HYGIENISTE	1	28,700
INFIRMIERE I	9	299,900
INFIRMIERE I PRISON CIVILE DE FORT	1	35,100
INFIRMIERE II	1	36,500
INFIRMIERE JR III JUNIOR III	1	28,700
INFIRMIERE JUNIOR II	1	33,100
INFIRMIERE JUNIOR III	1	33,100
INFIRMIERE PRISON CIVILE D'ANSE A VEAU	1	33,100
INFIRMIERE SENIOR 2	2	80,000
INFIRMIERE SENIOR II AIDE	1	40,000
INFORMATICIEN (NE) PROFESSIONNEL SENIOR 3	1	51,300
INFORMATICIEN(NE)	2	63,800
INFORMATICIEN(NE) PROFESSIONNEL(LLE) SENIOR II	1	62,000
INFORMATICIEN(NE) SENIOR III	1	36,500
INFORMATICIENNE	1	36,500
INGENIEUR (E) ELECTROMECHANIQUE	1	33,100
INGENIEUR ELECTRONICIEN PROFESSIONNEL SR 3	1	51,300
INGENIEUR ELECTRONICIEN SENIOR II	1	62,000
INGENIEUR EN INFRASTRUCTURES SENIOR III	1	51,300
INGENIEUR SENIOR 1	1	71,000
INSPECTEUR(TRICE) PROFESIONNEL(LLE) SR 3	1	26,850
INSPECTEUR DIVISIONNAIRE	160	10,480,000
INSPECTEUR GENERAL	10	869,500
INSPECTEUR GENERAL EN CHEF	2	203,800
INSPECTEUR PRINCIPAL	614	35,796,200
INSPECTEUR PRINCIPAL DE CHANTIER	1	58,300
INSPECTEUR PRINCIPAL USP	3	174,900

**PERSONNEL REGULIER DE L'ADMINISTRATION D'ETAT AU MOIS DE NOVEMBRE
2022
REPARTITION DES POSTES PAR MINISTERE**

	EFFECTIF	MASSE SALARIALE
INSPECTEUR(TRICE)	1	51,300
INSPECTEUR(TRICE) PRINCIPAL(E)	73	4,255,900
INSPECTEUR(TRICE) DE POLICE	1,112	57,045,600
INSPECTEUR(TRICE) DIVISIONNAIRE	112	7,342,500
INSPECTEUR(TRICE) GENERAL(E)	21	1,855,850
INTENDANT	7	195,700
INTENDANT 2	1	27,400
INTENDANT I	13	373,100
INTENDANT I SERVICE D'INCENDIE	1	28,700
INTENDANT II	2	54,800
INTENDANT(E) 1	17	486,600
INTENDANT(E) 1 IV/ COMMISSARIAT AUX PLANS	1	27,400
INTENDANT(E) 1 SOUS	1	28,700
INTENDANT(E)2	37	1,013,800
INTENDANT(E)2 DIRECTION DE LA LOGISTIQUE	1	27,400
INTENDANT(E)2 GROUPE D'INTERVENTION	1	25,000
INTENDANTE	28	778,900
INTENDANTE 1 II	1	28,700
INTENDANTE 2	4	109,600
INTENDANTE APENA	1	33,100
INTENDANTE I	12	344,400
INTENDANTE II	34	931,600
JARDINIER 3	11	261,800
JARDINIER (ERE) I	1	25,000
JURISTE	1	40,000
LAVEUR D'AUTO I	1	26,850
LAVEUR D'AUTOS	4	98,800
LAVEUR D'AUTOS 1	1	26,850
LAVEUR D'AUTOS C B I M	1	23,800
LAVEUR D'AUTOS U D M O / D D O	1	25,850
MANUTENTIONNAIRE	15	379,850
MANUTENTIONNAIRE 1	3	80,550
MANUTENTIONNAIRE 1 DIRECTION DE LA LOGISTIQUE	1	36,850
MANUTENTIONNAIRE 2	2	50,850
MANUTENTIONNAIRE 3 DE COUR	1	25,000
MANUTENTIONNAIRE III	1	25,000
MANUTENTIONNAIRE JUNIOR 3	1	28,700
MECAN.TECH.JUNIOR III	1	28,700
MECANICIEN	24	779,050
MECANICIEN CORPS DE BRIGADES	1	33,100
MECANICIEN CORPS DES BRIGADES	1	27,400
MECANICIEN GARAGE CENTRAL	1	35,100
MECANICIEN JR I	7	243,700
MECANICIEN JR I CORPS DES BRIGADES	1	35,100
MECANICIEN JUNIOR I	1	35,100
MECANICIEN JUNIOR I D.D.GRD'ANSE	1	35,100
MECANICIEN JUNIOR II	13	432,300
MECANICIEN JUNIOR II GARAGE CENTRAL	1	33,100
MECANICIEN JUNIOR II JUNIOR III	1	33,100
MECANICIEN JUNIOR III	14	399,950

**PERSONNEL REGULIER DE L'ADMINISTRATION D'ETAT AU MOIS DE NOVEMBRE
2022
REPARTITION DES POSTES PAR MINISTERE**

	EFFECTIF	MASSE SALARIALE
MECANICIEN JUNIOR III JUNIOR III	1	28,700
MECANICIEN JUNIOR III GROUPE D'INTERVENTION	1	28,700
MECANICIEN JUNIOR III U D M O / D D O	1	28,700
MECANICIEN JUNIOR III UDMO	1	28,700
MECANICIEN SENIOR 2	6	236,500
MECANICIEN SENIOR 2 DEFP	1	40,000
MECANICIEN SENIOR 2 DIR. CIR. POLICE ROUTIERE	1	40,000
MECANICIEN SENIOR I	7	314,800
MECANICIEN SENIOR I JUNIOR III	1	45,700
MECANICIEN SENIOR II	2	80,000
MECANICIEN SENIOR III	3	109,500
MECANICIEN SENIOR III GARAGE CENTRAL	1	51,300
MECANICIEN SWAT TEAM	1	33,100
MECANICIEN TECHNICIEN SENIOR II	1	40,000
MEDECIN	7	309,900
MENAGER (E)	73	1,813,950
MENAGER (E) COMMISSARIAT DE PERNIER	1	23,800
MENAGER (E) DIRECTION DE LA LOGISTIQUE	1	23,800
MENAGER (E) II	2	47,600
MENAGER (E) II A PETIT GOAVE	1	23,800
MENAGER I	2	50,000
MENAGER II	11	261,800
MENAGER II COMMISSARIAT DE GABRET	1	23,800
MENAGER(E) 1	42	1,051,850
MENAGER(E) 1 COMMISSARIAT ST RAPHAEL	1	25,000
MENAGER(E) 1 DDNI	1	25,000
MENAGER(E) 1 DIRECTION DE LA LOGISTIQUE	1	25,000
MENAGER(E) 2	20	476,000
MENAGERE	5	121,400
MENAGERE A L'AZILE	1	23,800
MENAGERE D.A.P.	1	25,000
MENAGERE I	16	400,000
MENAGERE I COMMISSARIAT DE PORT	1	25,000
MENAGERE I COMMOSSARIAT DE CORAIL	1	25,000
MENAGERE I SOUS	1	25,000
MESSAGER	12	303,150
MESSAGER (E) 2	5	127,200
MESSAGER I	9	241,650
MESSAGER I C B I M	1	26,850
MESSAGER I DIRECTION DE LA LOGISTIQUE	1	26,850
MESSAGER I MESSAG III	1	26,850
MESSAGER 3	2	60,500
MESSAGER 4	6	142,800
MESSAGER I	9	241,650
MESSAGER II	2	51,700
MESSAGER III	1	25,000
MESSAGER IV	4	95,200
MESSAGER MESSAGER IV	1	23,800
MESSAGER(E) 1	21	563,850
MESSAGER(E) 3	33	963,750

**PERSONNEL REGULIER DE L'ADMINISTRATION D'ETAT AU MOIS DE NOVEMBRE
2022
REPARTITION DES POSTES PAR MINISTERE**

	EFFECTIF	MASSE SALARIALE
MESSAGER(E) 3 IV	2	50,850
MESSAGERE	1	23,800
MONITEUR(TRICE)	1	35,100
OPERATEUR (TRICE) DE SAISIE I	29	1,058,500
OPERATEUR (TRICE) DE SAISIE I CORPS DES BRIGADES	1	36,500
OPERATEUR (TRICE) DE SAISIE I CRX	1	36,500
OPERATEUR (TRICE) DE SAISIE I DIR. CIRCULATION ET PLCE ROUT.	1	36,500
OPERATEUR (TRICE) DE SAISIE I II	2	73,000
OPERATEUR (TRICE) DE SAISIE II	29	1,011,500
OPERATEUR (TRICE) DE SAISIE III	5	143,500
OPERATEUR (TRICE) INFORMATIQUE JUNIOR 2	1	33,100
OPERATEUR (TRICE) INFORMATIQUE SENIOR 2	1	40,000
OPERATEUR (TRICE) JUNIOR 1	1	35,100
OPERATEUR DE SAISIE	1	36,500
OPERATEUR DE SAISIE 2	1	35,100
OPERATEUR DE SAISIE I	2	73,000
OPERATEUR DE SAISIE II	1	35,100
OPERATEUR DE SAISIE III	3	86,100
OPERATEUR INFORMATIQUE SENIOR 1	1	45,700
OPERATEUR PHOTOCOPIEUSE	1	25,850
OPERATEUR(TRICE)	2	53,700
OPERATEUR(TRICE) DE SAISIE SR II	1	40,000
OPERATEUR(TRICE) DE SAISIE	4	136,800
OPERATEUR(TRICE) INFORMATIQUE	1	35,100
OPERATEUR(TRICE) INFORMATIQUE I	1	36,500
OPERATRICE DE SAISIE	2	73,000
OPERATRICE DE SAISIE 2	5	176,900
OPERATRICE DE SAISIE 2 DIRECTION DE LA LOGISTIQUE	1	35,100
OPERATRICE DE SAISIE I	4	146,000
OPERATRICE DE SAISIE II	5	175,500
OPERATRICE DE SAISIE III	2	57,400
OPERATRICE DE SAISIE INFORMATIQUE 2	1	35,100
OPERATRICE INF. II	1	35,100
OPERATRICE INFORMATIQUE II	1	35,100
PEINTRE	1	23,800
PHOTOGRAPHE	2	53,700
PHOTOGRAPHE J	2	75,100
PHOTOGRAPHE S.3	1	36,500
PLANIFICATEUR(TRICE) ECONOMISTE SR	3	71,400
PLANIFICATEUR(TRICE) ECONOMISTE SR FICHER CENTRAL	1	23,800
PLOMBERIE	1	28,700
PLOMBERIE/TECH I,III	1	28,700
PLOMBERIE/TECH SENIOR I	1	45,700
PLOMBIER	7	224,050
PLOMBIER DIRECTION DE LA CIRCULATION	1	28,700
PLOMBIER III	1	35,100
PLOMBIER III	1	33,100
PLOMBIER JR1	2	70,200
PLOMBIER JUNIOR II	6	198,600
PLOMBIER JUNIOR II INSP GNLE POL. NLE D'HAITI	1	33,100

**PERSONNEL REGULIER DE L'ADMINISTRATION D'ETAT AU MOIS DE NOVEMBRE
2022
REPARTITION DES POSTES PAR MINISTERE**

	EFFECTIF	MASSE SALARIALE
PLOMBIER SENIOR 2	3	117,200
PLOMBIER U D M O / O D O	1	26,700
POLICIER	1	39,200
POLICIER A1	6,905	270,676,000
POLICIER A1 .	3	117,600
POLICIER A1 1	2	78,400
POLICIER A1 3	3	117,600
POLICIER A1 30	1	39,200
POLICIER A1 O	4	156,800
POLICIER A2	1,817	75,765,200
POLICIER A2 A P E N A	1	41,700
POLICIER A2 DIRECTION GENERALE	4	166,800
POLICIER A2 DIRECTIONM GENERALE	1	41,700
POLICIER A2 NOMINATION	1	41,700
POLICIER A2 O	1	41,700
POLICIER A3	1,088	48,524,800
POLICIER A3 .	1	44,600
POLICIER A3 A P E N A	21	936,600
POLICIER A3 APENA	21	936,600
POLICIER A3 D A P	52	2,319,200
POLICIER A3 D AP	1	44,600
POLICIER A3 USP	2	89,200
POLICIER A4	785	37,044,000
POLICIER A4 USP	3	141,600
PORTIER	1	25,000
PRESENTATEUR(TCE)	1	35,100
PRESIDENT DE LA COUR D'APPEL	1	39,200
PROFESSIONNEL(LLE) MEDICAL(E) SENIOR II	1	62,000
PROFESSIONNEL(LLE) MEDICAL(E) SENIOR II MEDICAL SR III	1	62,000
PROFESSIONNEL (LLE) JUNIOR I	1	45,700
PROFESSIONNEL(LLE) SENIOR III	5	256,500
PROFESSEUR	2	68,550
PROFESSEUR A PLEIN TEMPS	1	47,200
PROFESSEUR T.PLEIN	16	755,200
PROFESSIONNEL(LLE) JUNIOR III	7	254,800
PROFESSIONNEL (LE)SENIOR II	1	62,000
PROFESSIONNEL (LE) JUNIOR II	1	40,000
PROFESSIONNEL (LE) SENIOR III	3	153,900
PROFESSIONNEL (LE)JUNIOR	3	126,500
PROFESSIONNEL JUNIOR	2	70,200
PROFESSIONNEL JUNIOR 2	9	360,000
PROFESSIONNEL JUNIOR I	3	137,100
PROFESSIONNEL JUNIOR II	1	40,000
PROFESSIONNEL JUNIOR III	1	36,500
PROFESSIONNEL S III	1	51,300
PROFESSIONNEL SENIOR I	3	217,000
PROFESSIONNEL SENIOR III	2	102,600
PROFESSIONNEL(LE) SENIOR 1	1	71,000
PROFESSIONNEL(LE) SENIOR I	6	426,000
PROFESSIONNEL(LE) SENIOR II	4	248,000

**PERSONNEL REGULIER DE L'ADMINISTRATION D'ETAT AU MOIS DE NOVEMBRE
2022
REPARTITION DES POSTES PAR MINISTERE**

	EFFECTIF	MASSE SALARIALE
PROFESSIONNEL(LLE) JUNIOR I	13	594,100
PROFESSIONNEL(LLE) SENIOR II	1	62,000
PROFESSIONNEL(LLE) SENIOR III	9	444,560
PROFESSIONNEL(LLE) SENIOR III III	1	51,300
PROFESSIONNELLE JUNIOR I	1	45,700
PROFESSIONNELLE JUNIOR II	1	40,000
PROFESSIONNELLE SENIOR III	1	51,300
PROGRAMMEUR (SE) JUNIOR I	1	45,700
RECEPTIONISTE	20	563,600
RECEPTIONISTE CORPS DES BRIGADES D'I. M	1	27,400
RECEPTIONISTE DIR.CENTR.POLICE ROUTIERE DCPR	1	28,700
RECEPTIONISTE DIR.EC. ET FORMATION PERMANENT	1	27,400
RECEPTIONISTE I	2	57,400
RECEPTIONISTE I DIR.DEPT.DE L'OUEST (DOO)	1	28,700
RECEPTIONISTE SOUS	1	27,400
RECEPTIONNISTE I	8	229,600
REDACTEUR(TRICE)	1	35,100
REPARATEUR	1	26,850
REPARATEUR DE MOTO I	1	35,100
REPARATEUR DE PNEU	1	25,000
REPARATEUR RADIATEUR JUNIOR II	1	28,700
RESPONSABLE	1	33,100
RESPONSABLE CUISINE	1	28,700
RESPONSABLE SENIOR I	1	64,500
SAPEUR	42	1,209,800
SAPEUR POMPIER JR II	65	2,151,500
SAPEUR POMPIER JR II DIRECTION GENERALE	4	132,500
SECRETARE	23	845,300
SECRETARE	1	36,500
SECRETARE A L'ENTREPOT	1	40,000
SECRETARE DE DIRECTION	28	1,273,800
SECRETARE DE DIRECTION 1	2	91,400
SECRETARE DE DIRECTION 2	1	45,700
SECRETARE DE DIRECTION DCPJ	1	45,700
SECRETARE III	1	36,500
SOUS	3	225,000
SOUS DIRECTEUR/ GESTION OP.DES DETENTIONS	1	75,000
SUPERVISEUR PRODUCTION	1	28,700
TECH. LOGISTIQUE J III	1	28,700
TECH. MECANICIEN JUNIOR I	1	35,100
TECHNICIEN	45	1,367,150
TECHNICIEN (NE) JUNIOR III	34	975,800
TECHNICIEN (NE) EN DACTYLOSCOPIE JUNIOR 1	1	35,100
TECHNICIEN (NE) EN DACTYLOSCOPIE SENIOR 2	1	40,000
TECHNICIEN (NE) III	1	36,500
TECHNICIEN (NE) JUNIOR II	1	33,100
TECHNICIEN (NNE) EMN MAINTENANCE SR III	1	36,500
TECHNICIEN (NNE) EN MAINTENANCE JR II	7	231,700
TECHNICIEN CLIMATISATION SENIOR III	1	36,500
TECHNICIEN EN DACTYLOSCOPIE SENIOR II	1	40,000

PERSONNEL REGULIER DE L'ADMINISTRATION D'ETAT AU MOIS DE NOVEMBRE**2022****REPARTITION DES POSTES PAR MINISTERE**

	EFFECTIF	MASSE SALARIALE
TECHNICIEN EN ELECTRONIQUE SENIOR II	1	40,000
TECHNICIEN EN MAINTENANCE DE BATIMENT JUNIOR II	1	33,100
TECHNICIEN EN MAINTENANCE DE BATIMENT JUNIOR II INTENDANTE I	1	33,100
TECHNICIEN INFORMATICIEN JUNIOR I D D O	1	35,100
TECHNICIEN JOUNIOR III	1	28,700
TECHNICIEN JUNIOR	2	70,200
TECHNICIEN JUNIOR 1	13	456,300
TECHNICIEN JUNIOR I	9	315,900
TECHNICIEN JUNIOR I GARAGE CENTRAL	1	35,100
TECHNICIEN JUNIOR I VIDANGEUR	1	28,700
TECHNICIEN JUNIOR II	6	200,600
TECHNICIEN JUNIOR III	17	492,300
TECHNICIEN MECANICIEN JUNIOR I D C P J	1	35,100
TECHNICIEN MECANOGRAPHE SENIOR 1	1	45,700
TECHNICIEN SENIOR I	5	226,300
TECHNICIEN SENIOR I I	1	45,700
TECHNICIEN SENIOR II	4	160,000
TECHNICIEN SENIOR III	6	219,000
TECHNICIEN SENIOR III BUTI	1	40,000
TECHNICIEN(NE)	94	2,892,650
TECHNICIEN(NE) DE LABORATOIRE	3	94,900
TECHNICIEN(NE) EN ECONOMIE	10	351,000
TECHNICIEN(NE) EN ECONOMIE DIRECTION DE PERSONNEL	1	35,100
TECHNICIEN(NE) EN INFORMATIQUE	1	33,100
TECHNICIEN(NE) I	1	35,100
TECHNICIEN(NE) INFORMATIQUE JR I	1	35,100
TECHNICIEN(NE) INFORMATIQUE JR II	1	33,100
TECHNICIEN(NE) INFORMATIQUE JR III	1	36,500
TECHNICIEN(NE) INFORMATIQUE SR I	3	137,100
TECHNICIEN(NE) INFORMATIQUE SR II	4	160,000
TECHNICIEN(NE) JUNIOR	3	99,300
TECHNICIEN(NE) JUNIOR II	32	1,061,700
TECHNICIEN(NE) JUNIOR II III	1	33,100
TECHNICIEN(NE) SENIOR 1	20	908,300
TECHNICIEN(NE) SENIOR 1 CHAUFFEUR III	1	45,700
TECHNICIEN(NE) SENIOR 2	39	1,553,100
TECHNICIEN(NE) SENIOR 2 BUTI	1	40,000
TECHNICIEN(NE) SENIOR 2 GARAGE CENTRAL	1	40,000
TECHNICIEN(NE) SENIOR 3	21	770,000
TECHNICIEN(NE) SENIOR 3 D C P J	1	36,500
TECHNICIEN(NE) SENIOR I	2	91,400
TECHNICIEN(NE) SENIOR III	17	635,300
TECHNICIEN(NE) SENIOR III JUNIOR III	1	36,500
TECHNICIEN(NNE) ELECTRIQUE SENIOR 3	1	36,500
TECHNICIEN(NNE) EN MAINTENANCE JR I	2	66,200
TECHNICIEN(NNE) INFORMATICIEN(NNE) SR 1	1	47,200
TECHNICIEN(NNE) JUNIOR I	2	70,200
TECHNICIEN(NNE) MEDICAL(E) SENIOR I	1	45,700
TECHNICIEN(NNE) MEDICAL(E) SENIOR II	1	45,700
TECHNICIEN(NNE) SENIOR	1	40,000

**PERSONNEL REGULIER DE L'ADMINISTRATION D'ETAT AU MOIS DE NOVEMBRE
2022
REPARTITION DES POSTES PAR MINISTERE**

	EFFECTIF	MASSE SALARIALE
TECHNICIENNE DE MAINTENANCE JR I	1	35,100
TECHNICIENNE DE MAINTENANCE JUNIOR II	1	33,100
TECHNICIENNE INFORMATICIEN SENIOR II	1	40,000
TECHNICIENNE JUNIOR I	1	35,100
TECHNICIENNE JUNIOR II	2	66,200
TECHNICIENNE JUNIOR III	1	28,700
TECHNICIENNE SENIOR 1	1	45,700
TECHNICIENNE SENIOR 2	2	76,500
TECHNICIENNE SENIOR 3	1	36,500
TECHNICIENNE SENIOR II	1	40,000
TECHNICIENNE SENIOR III	1	36,500
TECHNOLOGISTE MEDICAL(E)	1	40,000
TENEUR DE LIVRE DIR.EC.FORMAT.PERMANENTE UNDEFINIT	180	5,719,300
UNDEFINIT DE LIAISON	1	28,700
UNDEFINIT AGENT LIAISON II	1	28,700
UNDEFINIT COMMISSARIAT DE CARREFOUR	1	35,100
UNDEFINIT COMMISSARIAT DE CHAMBELLAN	1	26,850
UNDEFINIT COMMISSARIAT DE DESARMES	1	27,400
UNDEFINIT COMMISSARIAT DE LIMBE	1	35,100
UNDEFINIT COMMISSARIAT DE QUARTIER MORIN	1	25,000
UNDEFINIT CORPS DES BRIGADES	1	51,300
UNDEFINIT DCPJ	1	26,850
UNDEFINIT DIRECT DEPARTEMENTALE DU NORD	1	33,100
UNDEFINIT DIRECTION DEPARTEMENTALE	1	28,700
UNDEFINIT DISP.FRITZ PIERRE LOUIS	1	40,000
UNDEFINIT II	2	53,700
UNDEFINIT INSPECTION GENERALE	1	35,100
UNDEFINIT IV	2	53,700
UNDEFINIT JUNIOR III	1	36,500
UNDEFINIT SENIOR III	1	40,000
UNDEFINIT USDG-PNH	1	27,400
VERIFICATEUR(TRICE)	1	71,000
1212-MINISTERE DES HAITIENS VIVANT A L'ETRANGER	86	4,235,617
1212111-BUREAU DU MINISTRE	11	610,600
CHARGE DE MISSION	1	75,000
CHAUFFEUR	1	28,700
CHEF DE SECTION	1	51,300
CHEF DE SERVICE P	2	129,000
CONSEILLER JURIDIQUE	1	71,000
EMPLOYE(E) DE MAINTENANCE	2	53,700
EMPLOYE(E) DE MAINTENANCE P	1	26,850
INTENDANTE	1	28,700
MINISTRE	1	146,350
1212112-DIRECTION GENERALE DES SERVICES INTERNES	75	3,625,017
AGENT D'ACCUEIL	1	33,100
AGENT DE PROTOCOLE	1	51,300
AGENT DE PROTOCOLE P	1	51,300
AGENT DE SECURITE	2	54,800
AIDE TECHNICIEN (NE) ETAT CIVIL P	1	33,100

**PERSONNEL REGULIER DE L'ADMINISTRATION D'ETAT AU MOIS DE NOVEMBRE
2022
REPARTITION DES POSTES PAR MINISTERE**

	EFFECTIF	MASSE SALARIALE
ARCHITECTE S2	2	80,000
ASSISTANT	1	75,000
ASSISTANT CHEF DE SERVICE	1	59,500
ASSISTANT COMPTABLE EN CHEF	1	59,500
ASSISTANT(E) ADMINISTRATIF(VE)	1	59,500
ASSISTANT(E) ADMINISTRATIF(VE) I	3	178,500
ASSISTANT(E) CHEF DE SECTION	3	143,250
ASSISTANT(E) CHEF DE SERVICE	1	39,667
ASSISTANTE ADMINISTRATIVE 1	2	119,000
CHARGE DE MISSION	1	86,400
CHARGE(E) DE MISSION	1	86,400
CHAUFFEUR	3	86,100
CHEF DE SECTION	3	153,900
CHEF DE SERVICE	3	193,500
CHEF DE SERVICE NIVEAU I	1	64,500
CHEF DE SERVICE P	1	64,500
COMMIS ADMINISTRATIF	1	28,700
COMMIS ADMINISTRATIF I	3	120,000
COMPTABLE EN CHEF	1	64,500
CONSEILLER(E) JURIDIQUE	1	71,000
COORDONNATEUR	1	86,400
COORDONNATEUR (TCE.)	1	86,400
DIRECTEUR (TRICE) GENERAL (E)	1	101,900
DIRECTEUR(TRICE)	2	172,800
DIRECTEUR(TRICE) ADMINISTRATIF(VE)	1	86,400
DIRECTEUR(TRICE) P	1	86,400
DOCUMENTALISTE	1	28,700
EMPLOYE(E) DE MAINTENANCE	6	154,550
INTENDANT I	1	28,700
INTENDANTE	1	27,400
LAVEUR D'AUTOS	1	25,000
MENAGER (E)	1	26,850
MESSAGER	1	26,850
MESSAGER(E) 1	1	26,850
OPERATEUR(TRICE) IMFORMATIQUE I	1	36,500
PORTIER	1	26,850
PROFESSIONNEL(LE) JUNIOR III	2	71,600
PROFESSIONNEL(LLE) JUNIOR I	2	91,400
RESPONSABLE	1	59,500
RESPONSABLE / PROTOCLE P	1	59,500
SECRETAIRE DE DIRECTION	1	45,700
SECRETAIRE DE DIRECTION 1	1	45,700
TECHNICIEN EN MAINTENANCE	1	36,500
TECHNICIEN(NE)	2	59,950
TECHNICIEN(NE) JUNIOR II	1	33,100
TECHNICIEN(NE) SENIOR III	1	36,500
1213-MINISTERE DES AFFAIRES ETRANGERES	635	34,680,000
1213111-BUREAU DU MINISTRE	291	16,732,350
1ER ASSISTANT 2	2	142,000
1ER ASSISTANT	4	296,000

**PERSONNEL REGULIER DE L'ADMINISTRATION D'ETAT AU MOIS DE NOVEMBRE
2022
REPARTITION DES POSTES PAR MINISTERE**

	EFFECTIF	MASSE SALARIALE
AGENT DE LIAISON	1	27,400
AGENT DE SECURITE	5	143,500
ASSISTANT(E) ADMINISTRATIF(VE)	2	102,600
ASSISTANT(E) ADMINISTRATIF(VE) 2	1	51,300
ASSISTANTE ADMINISTRATIVE	1	51,300
ATTACHE	6	354,200
ATTACHE (E) 1	83	4,838,900
ATTACHE (E) 2	21	1,113,000
ATTACHE (E) 3	15	769,500
BARMAN	1	28,700
CAMERAMAN	1	51,300
CHARGE DE MISSION	5	436,900
CHARGE DE MISSION (AU RAND DIRECTEUR GNL)	1	101,900
CHARGE(E) DE MISSION	25	2,200,800
CHARGE(E) DE MISSIONS	1	86,400
CHAUFFEUR	2	73,000
CHAUFFEUR	5	162,700
CHEF DE SECTION	5	256,500
CHEF DE SERVICE	1	64,500
COMMIS	4	138,200
COMMIS 1	8	292,000
COMMIS ADMINISTRATIF	2	73,000
COMMIS ADMINISTRATIF I	5	182,500
COMMIS ADMINISTRATIF II	4	114,800
COORDONNATEUR (TCE)	3	209,300
DEUXIEME ASSISTANT (E) 2	1	59,500
DEUXIEME ASSISTANT 2	1	71,000
DEUXIEME ASSISTANT I	18	1,167,500
DEUXIEME ASSISTANT II	12	719,000
DIRECTEUR	2	172,800
DIRECTEUR(TRICE)	2	172,800
EMPLOYE(E) DE MAINTENANCE	2	55,550
INFORMATICIEN(NE)	1	51,300
LAVEUR D'AUTOS	1	25,850
MANUTENTIONNAIRE	4	103,400
MECANICIEN	1	35,100
MENAGER (E)	3	80,550
MESSAGER	3	80,550
MINISTRE	1	146,350
NETTOYEUR	3	78,550
NETTOYEUR 3	1	26,850
OPERATEUR (TRICE) DE SAISIE II	1	35,100
OPERATEUR DE SAISIE	1	35,100
PREMIER ASSISTANT 1	8	600,000
PREMIER(E) ASSISTANT(E) 1	5	375,000
PREMIER(E) ASSISTANT(E) 2	1	71,000
RESPONSABLE	1	58,300
SECRETAIRE	1	45,700
SERVEUR	1	33,100
TECHNICIEN(NE) EN ETAT CIVIL	2	70,200

**PERSONNEL REGULIER DE L'ADMINISTRATION D'ETAT AU MOIS DE NOVEMBRE
2022
REPARTITION DES POSTES PAR MINISTERE**

	EFFECTIF	MASSE SALARIALE
1213112-DIRECTION GENERALE DES SERVICES INTERNES	344	17,947,650
1ER ASSISTANT 2	1	71,000
1ER.ASSISTANT	1	75,000
1ER.ASSISTANT 1ER ASSISTANT 1	1	75,000
2EME.ASSISTANT	6	372,000
AGENT DE LIAISON	3	82,200
AGENT DE LIAISON 1	1	28,700
AGENT DE SECURITE MAE	1	35,100
ARCHIVISTE M A E	1	35,100
ASSISTANT	1	59,500
ASSISTANT RESPONSABLE DE LA SECURITE	1	59,500
ASSISTANT(E) ADMINISTRATIF(VE) I	1	51,300
ASSISTANT(E) ADMINISTRATIF(VE) I MAE	1	51,300
ASSISTANT(E) ADMINISTRATIF(VE)	3	162,100
ASSISTANT(E) ADMINISTRATIF(VE) 1	1	59,500
ASSISTANT(E) ADMINISTRATIF(VE) M A E	1	51,300
ASSISTANT(E) CHEF	1	59,500
ASSISTANT(E) CHEF DE SECTION	1	47,750
ASSISTANT(E) CHEF DE SERVICE	1	59,500
ASSISTANT(E) RESPONSABLE	2	119,000
ASSISTANT(E) RESPONSABLE M A E	1	45,700
ASSISTANTE ADMINISTRATIVE 2	1	53,000
ATTACHE	11	616,200
ATTACHE (E) 1	40	2,327,900
ATTACHE (E) 1 AFFAIRES ETRANGERES	1	58,300
ATTACHE (E) 1 M A E	1	58,300
ATTACHE (E) 1 MAE	1	58,300
ATTACHE (E) 2	17	901,000
ATTACHE (E) 3	4	205,200
ATTACHE 3E. CLASSE	1	53,000
ATTACHE 3E. CLASSE	1	53,000
ATTACHE MAE	1	58,300
ATTACHEE	2	109,600
CHARGE DE MISSION	14	1,213,700
CHARGE(E) DE MISSION	7	666,800
CHAUFFEUR	1	39,200
CHAUFFEUR	6	191,400
CHAUFFEUR DU MINISTRE	1	36,500
CHEF DE SECTION	7	366,100
CHEF DE SECURITE	1	64,500
CHEF DE SERVICE	2	129,000
CHEF DU PROTOCOLE	1	101,900
COMMIS	14	417,400
COMMIS 1	3	109,500
COMMIS 3	1	28,700
COMMIS ADMINISTRATIF	8	345,500
COMMIS ADMINISTRATIF 3 MAE	1	28,700
COMMIS ADMINISTRATIF I	17	619,100
COMMIS ADMINISTRATIF I M A E	1	36,500
COMMIS ADMINISTRATIF II	5	143,500

**PERSONNEL REGULIER DE L'ADMINISTRATION D'ETAT AU MOIS DE NOVEMBRE
2022
REPARTITION DES POSTES PAR MINISTERE**

	EFFECTIF	MASSE SALARIALE
COMMIS ADMINISTRATIF III	2	56,100
COMMIS ADMINISTRATIF M A E	1	36,500
COMMIS M A E	1	28,700
COMMIS MAE	4	122,600
COMPTABLE SENIOR 3	1	45,700
COORDONNATEUR (TCE.)	3	274,700
COORDONNATEUR DE SECURITE	1	51,300
COORDONNATEUR(TRICE)	1	51,300
COORDONNATEUR(TRICE) ADJOINT(E)	1	50,750
DEUXIEME ASSISTANT (E) 2	4	238,000
DEUXIEME ASSISTANT (E) 2 AFFAIRES ETRANGERES	2	119,000
DEUXIEME ASSISTANT 1	1	64,500
DEUXIEME ASSISTANT 2	3	178,500
DEUXIEME ASSISTANT I	7	458,000
DEUXIEME ASSISTANT I AFFAIRES ETRANGERES	1	64,500
DEUXIEME ASSISTANT II	8	476,000
DEUXIEME ASSISTANT(E) 1	4	258,000
DIRECTEUR	1	86,400
DIRECTEUR (TRICE) GENERAL (E)	1	101,900
DIRECTEUR(TRICE)	6	518,400
DIRECTEUR(TRICE) ADMINISTRATIF(VE)	1	86,400
DIRECTRICE	1	86,400
EMPLOYE(E) DE MAINTENANCE	11	297,200
INFORMATICIEN(NE)	1	51,300
INSPECTEUR GENERAL GENERALE ADJOINTE	1	101,450
INSPECTEUR(TRICE) GENERAL(E)	1	101,900
INTENDANT I	1	28,700
MECANICIEN	2	70,200
MENAGER (E)	4	107,250
MESSAGER	9	241,650
MESSAGER MAE	1	26,850
MESSAGER(E)	1	26,850
MESSAGER(E) MAE	2	53,700
MESSAGERE	3	80,550
NETTOYEUR	5	129,250
OPERATEUR (TRICE) DE SAISIE II	6	210,600
OPERATEUR (TRICE) DE SAISIE II MAE	2	70,200
OPERATEUR (TRICE) DE SAISIE III	1	28,700
OPERATEUR (TRICE) DE SAISIE III MAE	1	28,700
PLOMBIER M A E	1	40,000
PREMIER ASSISTANT 1	5	375,000
PREMIER(E) ASSISTANT(E) 1	4	300,000
PREMIER(E) ASSISTANT(E) 2	2	146,000
RESPONSABLE	7	529,400
SECRETAIRE	5	228,500
SECRETAIRE DE DIRECTION II	1	58,300
TECHNICIEN	1	36,500
TECHNICIEN(NE)	8	355,100
TECHNICIEN(NE) M A E	1	40,000
TECHNICIEN(NE) MAE	1	40,000

**PERSONNEL REGULIER DE L'ADMINISTRATION D'ETAT AU MOIS DE NOVEMBRE
2022
REPARTITION DES POSTES PAR MINISTERE**

	EFFECTIF	MASSE SALARIALE
1214-LA PRESIDENCE	152	5,853,150
1214111-BUREAU DU PRESIDENT	18	817,550
AGENT	1	41,700
AGENT ADMINISTRATIF	1	28,700
AGENT DE SECURITE	1	23,800
CHAUFFEUR	1	28,700
CHEF DE SERVICE	1	64,500
COMMIS	1	26,850
MENAGER (E)	1	35,100
MESSAGER	1	25,850
OPERATEUR(TRICE)	1	26,850
SECRETARE	1	28,700
SECRETARE GENERAL (AU CONSEIL DES MINISTRE)	2	292,700
TECHNICIEN	3	77,550
TECHNICIEN(NE)	2	54,550
TRANSCRIPTEUR	1	62,000
1214112- ADMINISTRATION GENERALE DU PALAIS NATIONAL	134	5,035,600
AGENT DE PROTOCOLE	1	51,300
AGENT DE SOUTIEN	2	54,800
AGENT DOUANIER JUNIOR 2	1	33,100
ASSISTANT CHEF DE SERVICE	1	59,500
ASSISTANT(E) CHEF DE SERVICE	2	119,000
ASSISTANT(E) DIRECTEUR(TRICE) ADMINISTRATIF	1	86,400
ASSISTANT(E) EXECUTIF(VE)	2	134,500
ASSISTANT(E) JURIDIQUE	2	102,600
ASSISTANTE GESTIONNAIRE DE STOCK	1	47,750
CHAUFFEUR	5	143,500
CHAUFFEUR	1	28,700
CHEF DE SERVICE	1	64,500
COMMIS	1	26,700
COMMIS ADMINISTRATIF	2	54,800
COMMIS ADMINISTRATIF II	1	28,700
COMMIS/MAGASIN	1	26,850
COMPTABLE SENIOR	1	45,700
COORDONNATEUR (TCE) DES SERVICES GENERAUX	1	86,400
COORDONNATEUR (AU RANG DE DIRECTEUR GNL)	1	101,900
COORDONNATEUR (TCE.)	2	172,800
COORDONNATEUR(TRICE) (AU RANG DE DIRECTEUR GNL)	1	101,900
DIRECTEUR	1	86,400
DIRECTEUR ADJOINT	1	75,000
DIRECTEUR ADMINISTRATIF	1	101,900
DIRECTEUR(TRICE)	1	86,400
DIRECTEUR(TRICE) ADMINISTRATIF(VE)	1	101,900
DIRECTRICE	1	86,400
ELECTRICIEN	1	26,700
EMPLOYE	1	26,850
EMPLOYE(E) DE MAINTENANCE	1	26,850
GARDIEN	2	53,700
GESTIONNAIRE DE STOCK	1	28,700
INFORMATICIEN PROGRAMEUR JR 2	1	40,000

**PERSONNEL REGULIER DE L'ADMINISTRATION D'ETAT AU MOIS DE NOVEMBRE
2022
REPARTITION DES POSTES PAR MINISTERE**

	EFFECTIF	MASSE SALARIALE
INFORMATICIEN(NE)	1	44,600
INTENDANT 2	2	54,800
INTENDANTE 1	1	28,700
INTENDANTE 2	1	27,400
JARDINIER	11	284,350
LAVANDIERE	1	26,850
LAVEUR D'AUTOS	1	25,850
LESSIVEUSE	1	26,850
MECANICIEN	2	56,100
MENAGER (E)	5	131,800
MENAGER II	1	25,850
MESSAGER (E) 2	1	25,850
MESSAGER 1	2	53,700
OPERATEUR (TRICE) INFORMATIQUE IV	1	27,400
PROFESIONNEL(LE) SENIOR III	1	51,300
RECEPTIONNISTE I	4	114,800
RESPONSABLE	1	47,750
SECRETAIRE ADJOINTE	1	45,700
SECRETAIRE DE DIRECTION	2	91,400
SECRETAIRE DE DIRECTION 1	2	91,400
SERVEUR	1	28,700
SERVEUSE	1	27,400
SUPERVISEUR	1	27,400
SUPERVISEUR MECANIQUE	1	59,500
SUPERVISEUR MENAGE	1	27,400
TECHNICIEN	14	421,900
TECHNICIEN EN ELECTRICITE 1	1	35,100
TECHNICIEN EN MECANIQUE	1	35,100
TECHNICIEN EN MECANIQUE AUTOMOBILE	1	35,100
TECHNICIEN EN REFRIGERATION	1	35,100
TECHNICIEN(NE)	24	659,650
TECHNICIEN(NNE) SENIOR	1	44,600
1215-PRIMATURE	840	41,698,349
1215111-BUREAU DU PREMIER MINISTRE	39	2,447,700
AGENT DE PROTOCOLE	1	47,750
ANALYSTE DE PROJETS	1	71,000
ASSISTANT	2	166,300
ASSISTANT CHEF DE SERVICE	1	59,500
ASSISTANT(E) CHEF DE SERVICE	1	59,500
ASSISTANT(E) DIRECTEUR(TRICE)	1	75,000
ASSISTANTE ADMINISTRATIVE 1	1	59,500
CHARGE DE MISSION	1	75,000
CHAUFFEUR	1	28,700
CHEF DE SERVICE	2	129,000
COMMIS ADMINISTRATIF	1	28,700
COMMIS ADMINISTRATIF PRIMATURE	1	36,500
COORDONNATEUR ADJOINT	1	91,300
COORDONNATEUR GENERAL	1	146,350
DIRECTEUR DE CABINET	1	146,350
EMPLOYE(E) DE MAINTENANCE PRIMATURE	1	26,850

**PERSONNEL REGULIER DE L'ADMINISTRATION D'ETAT AU MOIS DE NOVEMBRE
2022
REPARTITION DES POSTES PAR MINISTERE**

	EFFECTIF	MASSE SALARIALE
INTENDANT I PRIMATURE	1	36,500
MENAGER (E)	3	81,100
MENAGER (E) PRIMATURE	3	79,550
MENAGER(E) 1	1	26,850
MINISTRE	1	146,350
OFFICIER DE PROTOCOLE	1	47,750
PLOMBIER	1	26,850
PORTIER	1	26,850
PREMIER MINISTRE	1	195,850
SECRETAIRE GENERAL	1	146,350
TECHNICIEN	3	180,600
TECHNICIEN(NE)	3	165,800
TECHNICIEN(NE) SENIOR 2	1	40,000
1215112-ADMINISTRATION GENERALE	593	27,176,900
ADMINISTRATEUR(TRICE)	1	86,400
AGENT DE LIAISON 1	2	57,400
AGENT DE LIAISON 2	1	27,400
AGENT DE PROTOCOLE	3	146,800
AGENT DE SECURITE	24	661,500
AGENT DE SECURITE 1	13	356,200
AGENT DE SURVEILLANCE	8	218,650
AIDE	1	27,400
ANALYSTE DE PROJETS	1	71,000
ANALYSTE PROGRAMMEUR SR 1	1	71,000
ANALYSTE PROGRAMMEUR SR 2	1	62,000
ANALYSTE PROGRAMMEUR SR 3	1	51,300
ASSISTANT	1	91,300
ASSISTANT CHEF DE SERVICE	2	119,000
ASSISTANT(E) ADMINISTRATIF(VE) 1	14	838,000
ASSISTANT(E) ADMINISTRATIF(VE) 2	5	256,500
ASSISTANT(E) CHEF DE SECTION	7	334,250
ASSISTANT(E) CHEF DE SERVICE	12	702,250
ASSISTANT(E) DIRECTEUR (TRICE)	1	75,000
ASSISTANT(E) DIRECTEUR(TRICE)	7	525,000
ASSISTANTE ADMINISTRATIVE 1	1	59,500
CHARGE DE MISSION	12	1,054,800
CHARGE(E) DE MISSION	8	746,650
CHAUFFEUR	5	142,200
CHAUFFEUR	24	695,200
CHAUFFEUR 1	1	26,850
CHEF DE SECTION	9	461,700
CHEF DE SERVICE	18	1,161,000
COMMIS ADMINISTRATIF	2	65,200
COMMIS ADMINISTRATIF 3	2	54,800
COMMIS ADMINISTRATIF I	76	2,774,000
COMMIS ADMINISTRATIF II	21	602,700
COMPTABLE	2	79,700
COMPTABLE CONTROLEUR SR 1	3	136,000
COMPTABLE EN CHEF	1	64,500
COMPTABLE JUNIOR 1	1	35,100

**PERSONNEL REGULIER DE L'ADMINISTRATION D'ETAT AU MOIS DE NOVEMBRE
2022
REPARTITION DES POSTES PAR MINISTERE**

	EFFECTIF	MASSE SALARIALE
CONSEILLER TECHNIQUE	1	75,000
CONSEILLER(E)	5	432,000
CONSEILLER(E) JURIDIQUE JR 2	1	40,000
CONSEILLER(E) JURIDIQUE SR 1	1	71,000
CONSEILLER(E) JURIDIQUE SR 2	1	62,000
CONSEILLER(E) JURIDIQUE SR 3	1	51,300
CONSEILLER(E) TECHNIQUE	6	450,000
CONSEILLER(RE) JURIDIQUE SENIOR 1	1	71,000
COORDONNATEUR (TCE)	6	611,400
COORDONNATEUR GENERAL (AU RANG DE DIRECTEUR GNL)	1	101,900
COORDONNATEUR(TRICE) ADJOINT(E)	1	91,300
COORDONNATEUR(TRICE) ADJOINT(E) AU RANGDU DIRECTEUR GNLE ADJ	1	91,300
CUISINIER(E)	5	139,600
DIRECTEUR AU RANG DE DIRECTION GENERAL	1	101,900
DIRECTEUR(TRICE)	9	777,600
DIRECTEUR(TRICE) ADJOINT(E)	1	51,300
DIRECTEUR(TRICE) ADMINISTRATIF(VE)	2	172,800
DIRECTEUR(TRICE) ADMINISTRATIF(VE) ET FINANCIER(IERE)	1	59,500
ELECTRICIEN	1	27,400
EMPLOYE(E) DE MAINTENANCE	2	52,700
GARDIEN	7	173,800
INFIRMIERE DE LIGNE	4	148,800
INFORMATICIEN(NE)	1	44,600
INSPECTEUR(TRICE) DE POLICE	1	59,500
INTENDANT I	2	57,400
INTENDANT(E) 1	1	28,700
INTENDANT(E)2	3	82,200
INTENDANTE 1	1	28,700
JARDINIER	4	106,750
MANUTENTIONNAIRE	7	173,800
MECANICIEN	1	28,700
MECANICIEN	1	28,700
MECANICIEN 1	1	28,700
MECANICIEN 2	1	27,400
MENAGER (E)	5	127,400
MENAGER(E) 1	27	675,000
MESSAGER	1	25,850
MESSAGER 1	3	80,550
MESSAGER(E) 1	2	53,700
MESSAGER(E) 3	1	25,000
OPERATEUR (TRICE) INFORMATIQUE 2	1	35,100
OPERATEUR PHOTOCOPIEUSE	1	26,850
OPERATEUR(TRICE) IMFORMATIQUE I	2	80,000
OPERATEUR(TRICE) INFORMATIQUE I	1	36,500
PLOMBIER	1	33,100
PORTIER	5	122,600
PROFESIONNEL(LE) SENIOR I	1	71,000
PROFESIONNEL (LE) JUNIOR I	3	137,100
PROFESSIONEL (LE) JUNIOR I	3	136,000
PROFESSIONEL(LE) JUNIOR III	5	176,900

**PERSONNEL REGULIER DE L'ADMINISTRATION D'ETAT AU MOIS DE NOVEMBRE
2022
REPARTITION DES POSTES PAR MINISTERE**

	EFFECTIF	MASSE SALARIALE
PROFESSIONNEL (LE) JUNIOR II	7	280,000
PROFESSIONNEL (LLE) JUNIOR	1	40,000
PROFESSIONNEL JUNIOR 2	10	400,000
PROFESSIONNEL JUNIOR I	4	182,800
PROFESSIONNEL (LE) SENIOR I	27	1,908,000
PROFESSIONNEL (LE) SENIOR II	13	806,000
PROFESSIONNEL (LLE) III	2	80,000
PROFESSIONNEL (LLE) JUNIOR I	7	319,900
PROFESSIONNEL (LLE) JUNIOR III	5	193,100
PROFESSIONNEL (LLE) SENIOR 1	3	213,000
PROFESSIONNEL (LLE) SENIOR I	5	355,000
PROFESSIONNEL (LLE) SENIOR II	2	124,000
PROFESSIONNEL (LLE) SENIOR III	12	615,600
PROGRAMMEUR JUNIOR 3	2	70,200
RECEPTIONNISTE I	2	57,400
SECRETAIRE	5	195,200
SECRETAIRE 1	1	45,700
SECRETAIRE DE DIRECTION	5	228,500
SECRETAIRE DE DIRECTION 1	5	228,500
SECRETAIRE GENERAL ADJOINT	1	117,350
SERVEUSE	2	54,800
TECHNICIEN	4	221,200
TECHNICIEN (NE) JUNIOR III	1	28,700
TECHNICIEN (NNE) EMN MAINTENANCE SR III	1	36,500
TECHNICIEN EN MAINTENANCE INFORMATIQUE 3	1	33,100
TECHNICIEN EN MAINTENANCE INFORMATIQUE SENIOR 3	1	36,500
TECHNICIEN JUNIOR I	3	105,300
TECHNICIEN (NE)	5	156,600
TECHNICIEN (NE) EN MAINTENANCE	2	73,000
TECHNICIEN (NE) INFORMATIQUE JR II	1	40,000
TECHNICIEN (NE) JUNIOR II	6	198,600
TECHNICIEN (NE) SENIOR 1	2	91,400
TECHNICIEN (NE) SENIOR 2	4	160,000
TECHNICIEN (NE) SENIOR 3	1	36,500
TECHNICIEN (NNE) JUNIOR I	1	35,100
TECHNICIENNE SENIOR 1	1	44,600
TENEUR DU LIVRE I	1	35,100
1215116-CONSEIL DE MODERNISATION DES ENTREPRISES PUBLIQUES	16	1,482,950
ANALYSTE /PROGRAMMEUR	1	71,000
ASSISTANT(E) ADMINISTRATIF(VE) 2	1	51,300
CHEF DE SERVICE	1	64,500
COMMIS ADMINISTRATIF I	1	36,500
DIRECTEUR TECHNIQUE	1	86,400
INTENDANT 2	1	27,400
INTENDANT I	1	28,700
MEMBRE CMEP	4	929,100
MESSAGER (E) 2	1	25,850
TECHNICIEN (NE) SENIOR 1	2	89,200
TECHNICIEN (NE) SENIOR 3	2	73,000
1215117-COMMISSION NATIONALE DE LUTTE CONTRE LA DROGUE	44	2,470,350

**PERSONNEL REGULIER DE L'ADMINISTRATION D'ETAT AU MOIS DE NOVEMBRE
2022
REPARTITION DES POSTES PAR MINISTERE**

	EFFECTIF	MASSE SALARIALE
ASSISTANT(E) ADMINISTRATIF(VE) 2	3	153,900
ASSISTANT(E) DIRECTEUR(TRICE)	7	525,000
ASSISTANT(E) DIRECTEUR(TRICE) ADMINISTRATIF(VE)	1	75,000
CHARGE(E) DE MISSION	2	150,000
CHEF DE SECURITE	1	51,300
COMMIS ADMINISTRATIF I	5	182,500
COMMIS ADMINISTRATIF II	2	57,400
DIRECTEUR(TRICE)	3	259,200
DIRECTEUR(TRICE) ADMINISTRATIF(VE) ET FINANCIER(IERE)	1	86,400
INTENDANT(E) 1	1	28,700
MESSAGER 1	1	26,850
PROFESSIONNEL (LE) JUNIOR I	1	45,700
PROFESSIONNEL(LE) SENIOR I	5	355,000
PROFESSIONNEL(LE) SENIOR II	2	124,000
PROFESSIONNEL(LLE) JUNIOR I	3	137,100
SECRETAIRE	1	40,000
TECHNICIEN (NE) MAINTENANCE I	2	73,000
TECHNICIEN(NE) MAINTENANCE III	3	99,300
1215118-BUREAU DE L'ORDONNATEUR NATIONAL	14	415,050
AGENT D'ACCUEIL	1	27,400
CHAUFFEUR	2	57,400
CHAUFFEUR	1	28,700
CHAUFFEUR 1	1	26,850
CHAUFFEUR 2	2	53,700
COMMIS ADMINISTRATIF 3	1	27,400
CONTROLEUR FINANCIER	1	71,000
MENAGER(E) 1	3	75,000
MENAGER(E) 2	2	47,600
1215119-COMMISSION NATIONALE DE PASSATION DE MARCHES	79	5,546,549
AGENT DE LIAISON 2	1	27,400
AGENT DE SECURITE	1	28,700
ANALYSTE PROGRAMMEUR SR 2	1	62,000
ASSISTANT(E) DIRECTEUR(TRICE)	1	75,000
CHAUFFEUR	12	344,400
CHEF DE SERVICE	2	129,000
COMMIS ADMINISTRATIF 3	2	54,800
COMMIS ADMINISTRATIF I	2	73,000
COMMIS ADMINISTRATIF II	3	86,100
COMPTABLE CONTROLEUR SR I	1	45,700
COORDONNATEUR (TCE.)	1	86,400
COORDONNATEUR (TCE) DE LA CNMP	1	410,000
DIRECTEUR(TRICE)	1	101,900
DIRECTEUR(TRICE) ADMINISTRATIF(VE) ET FINANCIER(IERE)	1	86,400
GARDIEN	4	95,200
INTENDANT	3	86,100
INTENDANTE 1	1	28,700
INTENDANTE 2	3	82,200
MECANICIEN	1	28,700
MECANICIEN	1	44,600
MEMBRE DE LA CNMP	8	1,951,400

**PERSONNEL REGULIER DE L'ADMINISTRATION D'ETAT AU MOIS DE NOVEMBRE
2022
REPARTITION DES POSTES PAR MINISTERE**

	EFFECTIF	MASSE SALARIALE
MENAGER (E)	2	47,600
MENAGER(E) 1	3	75,000
MESSAGER 1	3	80,550
PROFESSIONNEL(LE) JUNIOR III	1	35,100
PROFESSIONNEL (LE) JUNIOR II	1	40,000
PROFESSIONNEL SENIOR III	1	51,300
PROFESSIONNEL(LLE) JUNIOR I	1	45,700
REPRESENTANT (CNMP)	2	325,999
SECRETAIRE	1	36,500
SECRETAIRE DE DIRECTION	3	137,100
SECRETAIRE TECHNIQUE	6	528,200
SECRETAIRE TECHNIQUE PRINCIPAL	1	101,900
TECHNICIEN EN ELECTRICITE 1	1	35,100
TECHNICIEN(NE)	1	33,100
TECHNICIEN(NNE) INFORMATIQUE I	1	45,700
1215122-BUREAU DE COORD. ET DE SUIVI DES ACCORDS CARICOM/OMC/ZLEA	16	639,800
ADMINISTRATEUR(TRICE)	1	86,400
AGENT DE LIAISON 1	1	28,700
CHARGE(E) DE MISSION	1	71,000
CHAUFFEUR	3	83,500
ECONOMISTE SENIOR 3	1	51,300
GARDIEN	1	26,850
INTENDANT(E) 1	1	28,700
MENAGER (E)	1	25,850
MESSAGER 1	1	26,850
OPERATEUR(TRICE) INFORMATIQUE I	1	36,500
PLOMBIER	1	25,850
PROFESSIONNEL SENIOR III	1	51,300
SECRETAIRE DE DIRECTION	1	45,700
TECHNICIEN(NE)	1	51,300
1215214-CENTRE DE FORMATION ET DE PERFECTIONNEMENT DES AGENTS DE LA FON	16	681,800
ADMINISTRATEUR(TRICE) CENTRE DE SANTE	1	86,400
CHAUFFEUR	3	86,100
CHEF DE SECTION CEFOPAPOP	1	51,300
CHEF DE SERVICE	2	129,000
COMMIS ADMINISTRATIF I	1	36,500
DIRECTEUR	1	101,450
GARDIEN	1	25,850
GARDIEN CEFOPAPOP	1	25,850
INTENDANT I	1	28,700
MENAGER (E)	1	25,850
RECEPTIONISTE	1	28,700
TECHNICIEN(NE)	1	27,400
TECHNICIEN(NE) CEFOPAPOP	1	28,700
1215220-BUREAU DE GESTION DES MILITAIRES DEMOBILISES	23	837,250
AGENT DE SECURITE	4	109,600
ASSISTANT(E) ADMINISTRATIF(VE) 1	1	59,500
ASSISTANT(E) ADMINISTRATIF(VE) 2	1	51,300
CHAUFFEUR	2	57,400
CHEF DE SERVICE	2	129,000

**PERSONNEL REGULIER DE L'ADMINISTRATION D'ETAT AU MOIS DE NOVEMBRE
2022
REPARTITION DES POSTES PAR MINISTERE**

	EFFECTIF	MASSE SALARIALE
COMMIS ADMINISTRATIF I	1	36,500
GARDIEN	1	25,000
MENAGER(E) 1	4	100,000
OPERATEUR (TCE) PHOTOCOPIEUSE	1	25,850
PROFESIONNEL(L)E SENIOR III	1	51,300
RECEPTIONNISTE II	1	27,400
SECRETAIRE DE DIRECTION	1	45,700
SECRETAIRE DE DIRECTION 1	1	45,700
TENEUR DU LIVRE I	2	73,000
1216-MINISTERE DE L'INTERIEUR ET DES COLLECTIVITES TERRITORIALES	2,630	137,400,500
1216111-BUREAU DU MINISTRE	28	1,346,650
ASSISTANT CHEF DE SECTION	1	47,750
ASSISTANT(E) CHEF DE SECTION DIRECT DES AFFAIRES ADMINIST.	1	47,750
ASSISTANTE ADMINISTRATIVE 1	1	59,500
CHARGE DE MISSION	1	59,500
CHEF DE SECTION	2	102,600
CHEF DE SERVICE	2	129,000
COMMIS ADMINISTRATIF	1	36,500
CONSEILLER JURIDIQUE BUREAU DU MINISTRE	1	35,100
COORDONNATEUR (TCE.)	4	345,600
COORDONNATEUR(TRICE) ADJOINT(E)	1	75,000
EMPLOYE(E) DE MAINTENANCE	2	51,850
MENAGER (E)	3	75,000
MENAGERE	1	25,000
SECRETAIRE DE DIRECTION	1	45,700
TECHNICIEN	2	61,800
TECHNICIEN(NE)	3	113,900
TECHNICIEN(NE) EN ETAT CIVIL	1	35,100
1216112-DIRECTION GENERALE DES SERVICES INTERNES	2,602	136,053,850
ADMINISTRATEUR	1	35,100
AGENT	3	80,100
AGENT COMMUNICATION	1	27,400
AGENT D'ASSAINISSEMENT	1	27,400
AGENT DE LIAISON	15	413,250
AGENT DE LIAISON 1	9	258,300
AGENT DE LIAISON 2	3	82,200
AGENT DE LIAISON II	1	27,400
AGENT DE LIAISON II	1	27,400
AGENT DE LIAISON III	1	27,400
AGENT DE SECURITE	52	1,357,750
AGENT DE SECURITE 1	28	767,200
AGENT DE SECURITE 2	1	26,850
AGENT DE SECURITE DELEGATION DEPART DU NORD	1	23,800
AGENT DE SECURITE DELEGATION DEPART. DU SUD	1	23,800
AGENT DE SECURITE DELEGATION DEPARTEMENTALE	1	23,800
AGENT DE SECURITE VICE	3	75,000
AGENT DE SECURITE VICE DELEG DE GDE RIV. DU NORD	1	23,800
AGENT DE SECURITE VICE DELEGATION DE BORGNE	1	23,800
AGENT DE SECURITE VICE DELEGATION DE QUATHE	1	23,800
AGENT TECHNIQUE	1	25,850

**PERSONNEL REGULIER DE L'ADMINISTRATION D'ETAT AU MOIS DE NOVEMBRE
2022
REPARTITION DES POSTES PAR MINISTERE**

	EFFECTIF	MASSE SALARIALE
AGENT/LIAISON I	1	28,700
AIDE TECHNICIEN (NE) ETAT CIVIL	2	66,200
ANALYSTE DE SYSTEME DIRECTION D'ETUDES	1	51,300
ANALYSTE PROGRAMMEUR (SE) 1	1	71,000
ANALYSTE PROGRAMMEUR JR 1	3	109,500
ANALYSTE PROGRAMMEUR SR 2	1	62,000
ANALYSTE PROGRAMMEUR SR 3	3	153,900
ARCHIVISTE	4	108,500
ASSISTANT	11	825,000
ASSISTANT (E)	33	2,475,000
ASSISTANT ADMINISTRATIF	1	51,300
ASSISTANT CHEF DE SECTION	5	238,750
ASSISTANT CHEF DE SERVICE	3	166,750
ASSISTANT CHEF DE SERVICE DIRECTION D'EQUIPE	1	47,750
ASSISTANT CHEF DE SERVICE SERVICE D'INFORMATIQUE	1	59,500
ASSISTANT(TE) ADMINISTRATEUR(TRICE)	1	33,100
ASSISTANT(E) ADMINISTRATIF(VE) 1	4	238,000
ASSISTANT(E) ADMINISTRATIF(VE)	23	1,360,300
ASSISTANT(E) ADMINISTRATIF(VE) 1	40	2,363,600
ASSISTANT(E) ADMINISTRATIF(VE) 2	19	991,100
ASSISTANT(E) ADMINISTRATIF(VE) A LA D P C	1	59,500
ASSISTANT(E) CHEF DE SECTION	9	429,750
ASSISTANT(E) CHEF DE SERVICE	14	833,000
ASSISTANT(E) CHEF DE SERVICE DE PRODUCTION	1	59,500
ASSISTANT(E) CHEF DE SERVICE DIRECTION GENERALE	1	59,500
ASSISTANT(E) DIRECTEUR (TRICE)	1	75,000
ASSISTANT(E) DIRECTEUR(TRICE)	1	75,000
ASSISTANT(E) DIRECTEUR(TRICE) UNITE JURIDIQUE	1	75,000
ASSISTANTE ADMINISTRATIVE	2	119,000
ASSISTANTE ADMINISTRATIVE 1	1	59,500
ASSISTANTE ADMINISTRATIVE 2	1	51,300
ATTACHE DE PRESSE	1	47,750
ATTACHE(E) DE PRESSE	2	68,200
CHARGE DE MISSION	6	434,500
CHARGE DES AFF JURIDIQUES	1	64,500
CHARGE(E) DE MISSION	76	6,100,000
CHARGE(E) DE MISSION DIRECTION ADMINISTRATIVE	1	86,400
CHARGE(E) DE MISSIONS	2	172,800
CHAUFFEUR	3	84,800
CHAUFFEUR	37	980,800
CHAUFFEUR 1	9	258,300
CHAUFFEUR DIRECTION GENERALE	1	28,700
CHAUFFEUR VICE	4	95,200
CHAUFFEUR VICE DEL. DE PLAISANCE DU NORD	1	23,800
CHAUFFEUR VICE DELEGATION DE GRANDE RIVI	1	23,800
CHAUFFEUR VICE DELEGATION DE LASCAHOBAS	1	23,800
CHAUFFEUR VICE DELEGATION DE OUA THE	1	23,100
CHAUFFEUR VICE DELEGATION DE ST	1	23,800
CHAUFFEUR VICE DELEGATION DU LIMBE	1	23,800
CHEF DE BRIGADE	1	51,300

**PERSONNEL REGULIER DE L'ADMINISTRATION D'ETAT AU MOIS DE NOVEMBRE
2022
REPARTITION DES POSTES PAR MINISTERE**

	EFFECTIF	MASSE SALARIALE
CHEF DE SECTION	17	872,100
CHEF DE SECTION DIRECTION DE LA PROTECTION CIV	1	51,300
CHEF DE SECTION TECHNIQUE	1	51,300
CHEF DE SECURITE	2	74,400
CHEF DE SERVICE	53	3,394,700
CHEF DE SERVICE DIRECTION A LA SECT D'APPLI PS	1	64,500
CHEF DE SERVICE DIRECTION DES AFFAIRES ADM	1	64,500
COMMIS ADMINISTRATIF	8	292,000
COMMIS ADMINISTRATIF 3	5	137,000
COMMIS ADMINISTRATIF DIRECTION DES AFFAIRES ADMINIS	1	36,500
COMMIS ADMINISTRATIF I	9	328,500
COMMIS ADMINISTRATIF II	6	172,200
COMMIS ADMINISTRATIF II MICT	1	28,700
COMPTABLE	32	1,340,500
COMPTABLE CONTROLEUR	1	41,700
COMPTABLE CONTROLEUR JR.II DIRECTION GENERALE	1	33,100
COMPTABLE CONTROLEUR JR.III	1	28,700
COMPTABLE EN CHEF	1	47,750
COMPTABLE SENIOR 1	1	45,700
COMPTABLE TRESOR 1	11	502,700
COMPTABLE TRESOR I	7	319,900
CONSEILLER JURIDIQUE	4	149,500
CONSEILLER TECHNIQUE	1	75,000
CONSEILLER(E)	5	393,800
CONSEILLER(E) JURIDIQUE	1	75,000
CONSEILLER(E) JURIDIQUE JR 1	1	45,700
CONSEILLER(E) JURIDIQUE SR 1	4	284,000
CONSEILLER(E) JURIDIQUE SR 2	1	62,000
CONSEILLER(E) JURIDIQUE VICE	1	23,100
CONSEILLER(E) TECHNIQUE	28	2,096,000
CONSEILLER(RE) JURIDIQUE SENIOR 1	4	284,000
COORDONNATEUR	1	86,400
COORDONNATEUR (RANG DE DIRECTEUR)	1	86,400
COORDONNATEUR (TCE.)	64	5,529,600
COORDONNATEUR (TCE.) 22022019	1	86,400
COORDONNATEUR (TCE.) DIRECTION DES AFF. ADMINISTRAT	1	86,400
COORDONNATEUR (TCE.) DIRECTION DES AFFAIRES ADMINIS	1	86,400
COORDONNATEUR (TCE.) DIRECTION GENERALE	1	86,400
COORDONNATEUR (TCE.) DIRECTION IMMIGRATION ET EMIGR	1	86,400
COORDONNATEUR (TRICE) ADJ.	4	300,000
COORDONNATEUR ADJOINT	3	225,000
COORDONNATEUR ULRD/MICT	1	86,400
COORDONNATEUR(TRICE)	6	518,400
COORDONNATEUR(TRICE) ADJOINT(E)	137	10,282,400
COORDONNATEUR(TRICE) TECHNIQUE	1	86,400
COORDONNATRICE ADJ.	1	75,000
COORDONNATRICE GENERALE	1	86,400
DACTYLOGRAPHE	3	85,500
DELEGUE	9	821,700
DELEGUE (E)	1	91,300

**PERSONNEL REGULIER DE L'ADMINISTRATION D'ETAT AU MOIS DE NOVEMBRE
2022
REPARTITION DES POSTES PAR MINISTERE**

	EFFECTIF	MASSE SALARIALE
DIRECTEUR	4	345,600
DIRECTEUR (TRICE) GENERAL (E)	2	203,800
DIRECTEUR ADJOINT	3	225,000
DIRECTEUR ADMINISTRATIF	1	86,400
DIRECTEUR(TRICE)	10	864,000
DIRECTEUR(TRICE) ADJOINT(E)	10	678,900
DIRECTEUR(TRICE) ADJOINT(E) II	1	71,000
DIRECTEUR(TRICE) ADMINISTRATIF(VE)	1	86,400
DIRECTEUR(TRICE) ADMINISTRATIF(VE) ET FINANCIER(IERE)	1	59,500
DIRECTRICE	1	86,400
DIRECTRICE ADMINISTRATIVE	1	71,000
DOCUMENTALISTE	12	335,050
DOCUMENTALISTE 1	3	86,100
DOCUMENTALISTE 2	3	82,200
DOCUMENTALISTE ADMINISTRATION	1	28,700
DOCUMENTALISTE AFFAIRES COMMUNALES	1	28,700
DOCUMENTALISTE DIRECT DES AFFAIRES ADMINISTR	1	28,700
DOCUMENTALISTE DIRECTION DES AFFAIRES ADMINIS	1	27,400
ECONOMISTE	1	62,000
ECONOMISTE S1	1	71,000
ECONOMISTE SENIOR 3	1	51,300
EMPLOYE	9	238,700
EMPLOYE(E) DE MAINTENANCE	17	414,700
EMPLOYE(E) DE MAINTENANCE VICE	1	23,100
EMPLOYE(E) DE MAINTENANCE VICE DELEGATION DE FORT	1	25,000
EMPLOYEE	3	82,400
GARDIEN	18	437,700
GARDIEN DELEGATION DEPARTEMENTALE	1	23,100
GARDIEN VICE	1	23,100
GESTIONNAIRE J1	1	45,700
INGENIEUR	8	382,000
INGENIEUR MUNICIPAL	4	191,000
INGENIEUR MUNICIPAL	5	238,750
INSPECTEUR	4	149,000
INSPECTEUR (TRICE) JUNIOR II	36	1,182,800
INSPECTEUR (TRICE)	1	47,750
INSPECTEUR (TRICE) JUNIOR I	22	782,800
INSPECTEUR (TRICE) SENIOR	1	36,500
INSPECTEUR (TRICE) SENIOR II	1	40,000
INSPECTEUR (TRICE) SR I	10	457,000
INSPECTEUR (TRICE) JUNIOR III	60	1,751,000
INSPECTEUR (TRICE) JUNIOR III CAP HAITIEN	1	28,700
INSPECTEUR (TRICE) JUNIOR III D I E	1	28,700
INSPECTEUR (TRICE) JUNIOR III DIRECTION DE L'IM. ET L'EMIGR	1	28,700
INSPECTEUR ADMINISTRATION	1	28,700
INSPECTEUR CHEF DE BRIGADE	1	47,200
INSPECTEUR JUNIOR I	4	140,400
INSPECTEUR SENIOR I	44	2,006,100
INSPECTEUR(TRICE)	5	228,500
INSPECTRICE	4	114,800

**PERSONNEL REGULIER DE L'ADMINISTRATION D'ETAT AU MOIS DE NOVEMBRE
2022
REPARTITION DES POSTES PAR MINISTERE**

	EFFECTIF	MASSE SALARIALE
INSPECTRICE INSPECTRICE II	1	33,100
INSPECTRICE JUNIOR I	6	210,600
INSPECTRICE SENIOR	2	91,400
INTENDANT	1	28,700
INTENDANT (E)	1	27,400
INTENDANT DELEGATION DEPART. DU NORD	1	27,400
INTENDANT I	4	114,800
INTENDANT(E) 1	1	28,700
INTENDANTE	4	114,800
INVESTIGATEUR	1	27,400
JARDINIER	2	50,000
LAVEUR D'AUTOS	1	25,000
MANUTENTIONNAIRE	3	78,550
MENAGER (E)	61	1,465,600
MENAGER (E) DELEGATION DEPT DU NORD	1	23,100
MENAGER (E) VICE	2	46,200
MENAGER (E) VICE DELEG DE ST LOUIS DU NORD	1	23,100
MENAGER (E) VICE DELEGATION DE CERCA LA S.	1	23,100
MENAGER (E) VICE DELEGATION DE LEOGANE	1	23,100
MENAGER (E) VICE DELEGATION DE QUATHE	1	23,800
MENAGER (E) VICE DELEGATION DES COTEAUX	1	23,100
MENAGER II	1	23,800
MENAGERE	4	100,000
MESSAGER	6	151,650
MESSAGER A LA D P C	1	26,850
MESSAGER (E) 2	1	25,850
MESSAGER 1	2	53,700
MESSAGER VICE	3	69,300
MESSAGER VICE DELEGATION DE BORGNE	1	23,100
MESSAGER VICE DELEGATION DE GRANDE RIVI	1	23,100
MESSAGER VICE DELEGATION DE ST RAPHAEL	1	23,100
MESSAGER VICE DELEGATION DE VALLIERES	1	23,100
MESSAGER(E)	1	23,100
OPERATEUR	1	25,000
OPERATEUR (TRICE) D'ASCENSEUR	3	88,200
OPERATEUR (TRICE) DE SAISIE I	26	945,600
OPERATEUR (TRICE) DE SAISIE II	4	140,400
OPERATEUR (TRICE) DE SAISIE III	6	172,200
OPERATEUR (TRICE) INFORMATIQUE 2	3	98,900
OPERATEUR (TRICE) INFORMATIQUE III	11	315,700
OPERATEUR D'ORDINATEUR	3	95,050
OPERATEUR DE SAISIE	1	27,400
OPERATEUR INFORMATIQUE II	1	35,100
OPERATEUR(TRICE)	1	25,850
OPERATEUR(TRICE) DE SAISIE	8	258,000
OPERATEUR(TRICE) INFORMATIQUE	1	35,100
OPERATEUR(TRICE) INFORMATIQUE II	1	35,100
OPERATRICE D'ORDINATEUR	1	26,850
OPERATRICE DE SAISIE	1	35,100
OPERATRICE DE SAISIE 2	2	69,600

**PERSONNEL REGULIER DE L'ADMINISTRATION D'ETAT AU MOIS DE NOVEMBRE
2022
REPARTITION DES POSTES PAR MINISTERE**

	EFFECTIF	MASSE SALARIALE
OPERATRICE INFORMATIQUE III	1	28,700
PHOTOGRAPHE J	1	33,100
PLANIFICATEUR	1	35,100
PLANIFICATEUR (TCE)	1	26,850
PLANIFICATEUR(TRICE) ECONOMISTE SR	3	78,050
PLANIFICATEUR(TRICE) ECONOMISTE SR DIRECTION DES AFFAIRES AD	1	26,850
PLOMBIER	2	50,850
PORTIER	1	25,000
PROFESSIONNEL(LE) SENIOR III	22	1,124,500
PROFESSIONNEL (LE) JUNIOR I	1	45,700
PROFESSIONNEL(LE) JUNIOR III	1	36,500
PROFESSIONNEL (LE) SENIOR II	10	620,000
PROFESSIONNEL (LE) JUNIOR II	2	85,700
PROFESSIONNEL (LE) SENIOR III	8	410,400
PROFESSIONNEL JUNIOR 2	4	160,000
PROFESSIONNEL JUNIOR I	2	91,400
PROFESSIONNEL SENIOR	3	195,000
PROFESSIONNEL SENIOR I	1	71,000
PROFESSIONNEL SENIOR I ADMINISTRATION	1	71,000
PROFESSIONNEL(LE) I	2	142,000
PROFESSIONNEL(LE) II	3	186,000
PROFESSIONNEL(LE) SENIOR I	9	639,000
PROFESSIONNEL(LE) SENIOR I	266	18,872,000
PROFESSIONNEL(LE) SENIOR II	148	9,161,100
PROFESSIONNEL(LLE) JUNIOR I	9	411,300
PROFESSIONNEL(LLE) JUNIOR III	1	36,500
PROFESSIONNEL(LLE) SENIOR I	69	4,899,000
PROFESSIONNEL(LLE) SENIOR I DIRECTION GENERALE	1	71,000
PROFESSIONNEL(LLE) SENIOR II	11	671,300
PROFESSIONNEL(LLE) SENIOR III	54	2,780,900
PROGRAMMEUR	2	75,100
RECEPTIONISTE	12	329,500
RECEPTIONNISTE	2	73,000
RECEPTIONNISTE I	2	57,400
RECEPTIONNISTE II	1	27,400
RECEVEUR	1	27,400
REDACTEUR	9	237,750
REDACTEUR VICE DELEG. DE L'ACUL DU NORD	1	28,700
REDACTEUR VICE DELEGATION DE BORGNE	1	25,850
REDACTEUR VICE DELEGATION DE FORT	1	33,100
REDACTEUR VICE DELEGATION DE LEOGANE	1	25,850
REDACTEUR VICE DELEGATION DE MARMELADE	1	25,850
REDACTEUR VICE DELEGATION DE ST RAPHAEL	1	25,850
REDACTEUR(TRICE)	8	209,900
REDACTEUR(TRICE) DELEGATION DEPART DU NORD	1	25,850
REDACTEUR(TRICE) J.2	1	25,850
REDACTEUR(TRICE) J.2 VICE DELEGATION DE TROU DU N.	1	25,850
REDACTEUR(TRICE) VICE	1	25,850
REDACTEUR(TRICE) VICE DEL DE GRDE	1	25,850
RESP.ADMINISTRATIF	1	51,300

**PERSONNEL REGULIER DE L'ADMINISTRATION D'ETAT AU MOIS DE NOVEMBRE
2022
REPARTITION DES POSTES PAR MINISTERE**

	EFFECTIF	MASSE SALARIALE
RESPONSABLE	6	304,300
RESPONSABLE ADJOINT(E)	1	47,750
RESPONSABLE CAFETERIA	1	40,000
RESPONSABLE RELATIONS PUBLIQUES	1	75,000
SECOURISTE	1	28,700
SECRETAIRE	31	967,550
SECRETAIRE DE DIRECTION	14	617,000
SECRETAIRE DE DIRECTION I	5	228,500
SECRETAIRE DE DIRECTION DIRECTION DES AFF. ADMINISTR.	1	47,750
SECRETAIRE DIRECTION DES AFFAIRES ADM.	1	36,500
SECRETAIRE EXECUTIF DELEGATION DEPART DU NORD	1	28,700
SECRETAIRE GENERAL	7	263,900
SECRETAIRE GENERAL DE LA DELEGATION	10	750,000
SECRETAIRE GENERAL DELEGATION DEPART. DES NIPPES	1	40,000
SECRETAIRE GENERAL DU CONSEIL ELECTORAL	1	26,850
SECRETAIRE IMMIGRATION	1	36,500
SECRETAIRE VICE DELEG. DE LA GONAIVE	1	26,850
SECRETAIRE VICE DELEGAT. DE FORT	1	26,850
SECRETAIRE VICE DELEGATION DE L'ACUL DU N	1	27,400
SUBST.DU COMM. DU GOUVERNEMENT T.S.T	2	57,400
SUBST.DU COMM. DU GOUVERNEMENT T.S.T IMMIGRATION	1	28,700
SUPERVISEUR	9	466,900
SUPERVISEUR (SE)	18	901,000
SUPERVISEUR (SE) QUANAMINTHE	1	51,300
SUPERVISEUR GENERAL	1	86,400
SUPERVISEUR GENERAL ADJOINT	21	1,332,200
SUPERVISEUR GENERAL ADJOINT /SUPERVISEUR	1	59,500
TECHNICIEN	34	989,200
TECHNICIEN (NE) JUNIOR III	1	36,500
TECHNICIEN (NE) JUNIOR 2	1	33,100
TECHNICIEN (NE) JUNIOR II	3	99,300
TECHNICIEN (NE) MAINTENANCE II	2	68,200
TECHNICIEN (NE) PROFESSIONNEL (LE) SR II	2	124,000
TECHNICIEN EN ELECTRICITE	1	33,100
TECHNICIEN JUNIOR 1	6	246,200
TECHNICIEN(NE)	135	5,374,500
TECHNICIEN(NE) DELEGATION DEPART. DES NIPPES	1	25,000
TECHNICIEN(NE) DELEGATION DEPART. DU NORD	1	25,850
TECHNICIEN(NE) DIRECTION DES AFFAIRES ADM	1	36,500
TECHNICIEN(NE) DIRECTION DES COLLECTIVITES	1	40,000
TECHNICIEN(NE) EN ETAT CIVIL	3	91,200
TECHNICIEN(NE) EN INFORMATIQUE	3	142,600
TECHNICIEN(NE) EN MAINTENANCE	1	35,100
TECHNICIEN(NE) I	4	178,600
TECHNICIEN(NE) JUNIOR	1	45,700
TECHNICIEN(NE) JUNIOR II	4	132,400
TECHNICIEN(NE) PROFESSIONNEL(LE) SR 1	2	102,600
TECHNICIEN(NE) SENIOR 1	47	2,203,900
TECHNICIEN(NE) SENIOR 2	16	655,960
TECHNICIEN(NE) SENIOR I	2	102,600

**PERSONNEL REGULIER DE L'ADMINISTRATION D'ETAT AU MOIS DE NOVEMBRE
2022
REPARTITION DES POSTES PAR MINISTERE**

	EFFECTIF	MASSE SALARIALE
TECHNICIEN(NE) SERVICE DE LA REPONSE DE DPC	1	33,100
TECHNICIEN(NNE) JUNIOR I	9	368,900
TECHNICIEN(NNE) PROFESSIONNEL(LLE) III	1	51,300
TECHNICIEN(NNE) PROFESSIONNEL(LLE)	3	153,900
TECHNICIEN(NNE) SENIOR	2	102,600
TECHNICIENNE J.3	1	36,500
TECHNICIEN(NE) PROFESSIONNEL(LE) SR 3	1	51,300
VERIFICATEUR	2	56,100
VERIFICATEUR(TRICE) RANG ASSIST. DIRECTEUR	1	75,000
VICE	44	3,300,000
1217-MINISTERE DE LA DEFENSE	770	31,834,750
1217111-BUREAU DU MINISTRE	73	3,211,600
AGENT DE PROTOCOLE	1	35,100
AGENT DE SECURITE 1	4	109,600
ANALYSTE PROGRAMMEUR SR 3	2	102,600
ASSISTANT(E) ADMINISTRATIF(VE) 1	1	59,500
ASSISTANT(E) ADMINISTRATIF(VE) 1	3	178,500
ASSISTANT(E) ADMINISTRATIF(VE) 2	1	51,300
ASSISTANT(E) CHEF DE SERVICE	1	59,500
ASSISTANT(E) LOGISTIQUE	1	27,400
ASSISTANTE ADMINISTRATIVE 2	1	51,300
CHAUFFEUR	3	86,100
CHAUFFEUR 1	3	86,100
CHEF DE SERVICE	2	129,000
COMMIS 1	2	73,000
COMMIS ADMINISTRATIF I	9	337,000
COMPTABLE SENIOR 2	1	62,000
CONSEILLER JURIDIQUE JR 1	1	44,600
CONSEILLER(E) JURIDIQUE JR 2	1	40,000
COORDONNATEUR (TCE.)	1	86,400
DIRECTEUR ADJOINT	1	75,000
DIRECTEUR(TRICE)	1	86,400
DIRECTEUR(TRICE) ADJOINT(E)	1	75,000
DIRECTEUR(TRICE) ADJOINT(E) BUREAU DU MINISTRE	1	75,000
EMPLOYE(E) DE MAINTENANCE	2	53,700
EMPLOYE(E) DE MAINTENANCE ADMINISTRATION	1	26,850
INTENDANT	1	28,700
INTENDANT I	2	57,400
INTENDANT(E) 1	1	28,700
MENAGER(E) 1	3	75,000
MINISTRE	1	146,350
OPERATEUR (TRICE) INFORMATIQUE 2	1	35,100
PROFESIONNEL(LE) SENIOR III	1	51,300
PROFESIONNEL JUNIOR 2	1	40,000
PROFESIONNEL JUNIOR II	1	40,000
PROFESIONNEL(LE) SENIOR I	1	71,000
PROFESIONNEL(LLE) JUNIOR I	1	45,700
PROFESIONNEL(LLE) SENIOR III	1	51,300
RESPONSABLE	1	75,000
SECRETAIRE DE DIRECTION	1	45,700

**PERSONNEL REGULIER DE L'ADMINISTRATION D'ETAT AU MOIS DE NOVEMBRE
2022
REPARTITION DES POSTES PAR MINISTERE**

	EFFECTIF	MASSE SALARIALE
TECHNICIEN	1	35,100
TECHNICIEN EN ELECTRICITE 1	1	35,100
TECHNICIEN(NE)	3	104,700
TECHNICIEN(NE) EN ECONOMIE	1	35,100
TECHNICIEN(NE) I	2	73,000
TECHNICIEN(NE) SENIOR 1	2	91,400
TECHNICIEN(NE) SENIOR 2	1	40,000
1217112-DIRECTION GENERALE DES SERVICES INTERNES	697	28,623,150
ADJUDANT	2	116,600
ADMINISTRATEUR(TRICE) CENTRE DE SANTE	1	86,400
AGENT DE LIAISON 2	1	27,400
AGENT DE SECURITE	3	80,400
AGENT DE SECURITE 1	11	301,400
AIDE TECHNICIEN (NE) ETAT CIVIL	1	33,100
ANALYSTE PROGRAMMEUR SR 3	1	51,300
ARCHITECTE S2 ADMINISTRATION	1	40,000
ARCHIVISTE	1	28,700
ASSISTANT CHEF DE SECURITE ADMINISTRATION	1	59,500
ASSISTANT(E) ADMINISTRATIF(VE) 1	7	416,500
ASSISTANT(E) ADMINISTRATIF(VE) 1 DIRECTION GENERALE	1	59,500
ASSISTANT(E) ADMINISTRATIF(VE) 2	3	153,900
ASSISTANT(E) CHEF DE SECTION ADMINISTRATION	1	47,750
ASSISTANTIE) CHEF DE SERVICE	3	178,500
ASSISTANT(E) LOGISTIQUE	1	27,400
ASSISTANT(E) LOGISTIQUE ADMINISTRATION	1	27,400
ASSISTANTE ADMINISTRATIVE 1	1	59,500
ASSISTANTE ADMINISTRATIVE 2	2	102,600
ASSISTANTE ADMINISTRATIVE 2 BUREAU DU MINISTRE	1	51,300
AUXILIAIRE	2	54,800
CAPITAINE	1	75,000
CAPORAL	62	2,480,000
CHARGE(E) DE MISSION	4	330,200
CHAUFFEUR	1	28,700
CHAUFFEUR	4	117,900
CHAUFFEUR 1	4	114,800
CHAUFFEUR ADMINISTRATION	1	28,700
CHEF DE SECTION	2	102,600
CHEF DE SERVICE	5	322,500
COLONEL	5	453,000
COMMIS	1	36,500
COMMIS 1	1	36,500
COMMIS ADMINISTRATIF	1	36,500
COMMIS ADMINISTRATIF ADMINISTRATION	1	36,500
COMMIS ADMINISTRATIF I	10	368,500
COMMIS ADMINISTRATIF II	4	122,600
COMPTABLE JUNIOR 2	1	40,000
COMPTABLE SENIOR 2	1	40,000
COMPTABLE TRESOR 1 ADMINISTRATION	1	45,700
CONSEILLER JURIDIQUE	1	64,500
CONSEILLER JURIDIQUE SR 2	1	62,000

**PERSONNEL REGULIER DE L'ADMINISTRATION D'ETAT AU MOIS DE NOVEMBRE
2022
REPARTITION DES POSTES PAR MINISTERE**

	EFFECTIF	MASSE SALARIALE
CONSEILLER()ERE MEDICAL(E)	1	86,400
CONSEILLER(E)	1	86,400
CONSEILLER(E) JURIDIQUE	1	45,700
COORDONNATEUR (TCE.)	2	172,800
DIRECTEUR (TRICE) GENERAL (E)	1	101,900
DIRECTEUR RECHERCHE & PLANIFICATION STAT	1	86,400
DIRECTEUR(TRICE)	1	86,400
DIRECTEUR(TRICE) ADJOINT(E)	4	228,900
DIRECTEUR(TRICE) ADMINISTRATIF(VE)	1	86,400
DIRECTEUR(TRICE) ADMINISTRATIF(VE) ADJOINT(E)	1	75,000
DIRECTRICE ADMINISTRATIVE ADMINISTRATION	1	86,400
DIRECTRICE RESSOURCES HUMAINES	1	86,400
ELECTRICIEN	1	35,100
FORMATEUR	3	86,100
GENERAL DE BRIGARDE	1	109,800
INFIRMIER (E) II	2	73,000
INFIRMIER()RE I	5	165,500
INFIRMIERE	1	36,500
INGENIEUR AU RANG DIRECTEUR (TRICE)	1	86,400
INTENDANT 2	1	27,400
INTENDANT I	3	86,100
INTENDANT(E) 1	4	114,800
INTENDANT(E)2	1	28,700
LIEUTENANT	18	1,296,000
LIEUTENANT GENERAL	1	132,800
MANUTENTIONNAIRE	1	23,800
MECANICIEN	1	40,000
MENAGER (E)	1	25,000
MENAGER II	1	23,800
MENAGER(E) 1	2	50,000
MENAGER(E) 2	3	71,400
MESSAGER 1	2	53,700
MESSAGER(E) 1	1	26,850
PREMIER SERGENT	1	47,750
PROFESIONNEL(LE) SENIOR III	1	51,300
PROFESIONNEL(LLE) SENIOR III	1	51,300
PROFESIONNEL SENIOR	1	62,000
PROFESIONNEL SENIOR I	1	71,000
PROFESIONNEL(LE) SENIOR I	3	213,000
PROFESIONNEL(LLE) SENIOR III	1	51,300
RECEPTIONNISTE I	1	28,700
RESPONSABLE	1	64,500
SECRETAIRE DE DIRECTION	2	91,400
SECRETAIRE DE DIRECTION 1 ADMINISTRATION	1	45,700
SERGENT	2	94,400
SERGENT	17	708,900
SOLDAT	322	11,753,000
SOLDAT DE 1ERE CLASSE	69	2,566,800
SOUS LIEUTENANT	11	720,500
TECHNICIEN (NE) II	6	202,600

**PERSONNEL REGULIER DE L'ADMINISTRATION D'ETAT AU MOIS DE NOVEMBRE
2022
REPARTITION DES POSTES PAR MINISTERE**

	EFFECTIF	MASSE SALARIALE
TECHNICIEN ADMINISTRATION	1	36,500
TECHNICIEN EN ELECTRICITE	1	35,100
TECHNICIEN HYDROLOGUE	2	66,200
TECHNICIEN(NE)	13	486,600
TECHNICIEN(NE) EN COMMUNICATION	1	40,000
TECHNICIEN(NE) EN ECONOMIE ADMINISTRATION	1	35,100
TECHNICIEN(NE) EN PLOMBERIE	1	28,700
TECHNICIEN(NE) I	1	35,100
TECHNICIEN(NE) JUNIOR II	2	66,200
TECHNICIEN(NE) SENIOR 1	2	91,400
TECHNICIEN(NE) SENIOR 2	1	40,000
TECHNICIEN(NE) SENIOR 3	1	36,500
TECHNICIEN(NNE) EN MECANIQUE	1	33,100
1311-MINISTERE DE L'EDUCATION NATIONALE ET DE LA FORMATION PROFESSIONELLE	47,527	1,445,134,150
1311111-BUREAU DU MINISTRE	62	2,648,900
AGENT ADMINISTRATIF	1	33,100
AGENT ADMINISTRATIF 3	1	33,100
AGENT ADMINISTRATIF I	2	73,000
AGENT ADMINISTRATIF II	2	70,200
AGENT DE SECURITE	1	26,850
AGENT DE SECURITE 2	1	26,850
AGENT DE SECURITE CABINET DU MINISTRE	1	26,850
AGT.DE SECURITE BUR.DU MINISTRE	1	26,850
ARCHITECTE S2	1	40,000
ASS. COORDONATRICE	1	75,000
CHARGE DE DOSSIER	1	90,600
CHAUFFEUR	1	26,850
CHAUFFEUR 1	2	57,400
COMMIS ADMINISTRATIF I	2	73,000
COMMIS ADMINISTRATIF II	1	28,700
COORDONNATEUR (TCE.)	1	72,000
COORDONNATEUR (TRICE) ADJ.	1	75,000
DIRECTEUR	1	86,400
DIRECTEUR(TRICE) ADJOINT(E)	1	51,300
GARDIEN	2	47,600
INTENDANT	1	27,400
INTENDANT(E) 1	2	57,400
INTENDANTE	3	84,250
MENAGER II	1	23,800
MENAGER(E) 1	1	28,700
MENAGER(E) 3	1	25,000
MESSAGER 1	2	53,700
MESSAGER(E) 1	1	26,850
MINISTRE	1	146,350
PROFESIONNEL(LE) SENIOR III	1	51,300
PROFESIONNEL(LE) SENIOR II	2	124,000
PROFESIONNEL(LLE) SENIOR III	1	51,300
SECRETAIRE 2	2	73,000
SECRETAIRE D'ETAT	1	117,350
SECRETAIRE DE DIRECTION	1	45,700

**PERSONNEL REGULIER DE L'ADMINISTRATION D'ETAT AU MOIS DE NOVEMBRE
2022
REPARTITION DES POSTES PAR MINISTERE**

	EFFECTIF	MASSE SALARIALE
SUPERVISEUR 2.	2	70,200
TECHNICIEN	1	25,650
TECHNICIEN(NE)	1	23,800
TECHNICIEN(NE) PROFESSIONNEL(LE) SR 1	1	71,000
TECHNICIEN(NE) SENIOR 1	2	91,400
TECHNICIEN(NE) SENIOR 2	5	222,000
TECHNICIEN(NE) SENIOR 2 CABINET DU MINISTRE	1	40,000
TECHNICIEN(NE) SENIOR I	2	91,400
TECHNICIEN(NE) SENIOR III	1	36,500
1311112-DIRECTION GENERALE DES SERVICES INTERNES	46,284	1,399,143,500
INSTITUTEUR (EDUCATION SPECIALE)	1	33,100
INSTITUTEUR (PRESCOLAIRE / PRIMAIRE)	115	3,482,900
INSTITUTEUR (PRESCOLAIRE / PRIMAIRE) BACC. D'AQUIN	1	29,100
INSTITUTEUR (PRESCOLAIRE / PRIMAIRE) CONGREGANISTE SAINT GA	1	31,900
INSTITUTEUR (PRESCOLAIRE / PRIMAIRE) DE LABRANLE	1	29,100
INSTITUTEUR (PRESCOLAIRE / PRIMAIRE) EC.DES GARCONS JACQUES	1	29,100
INSTITUTEUR (PRESCOLAIRE / PRIMAIRE) ECOLE NLE ANSE	1	29,100
INSTITUTEUR (PRESCOLAIRE / PRIMAIRE) ECOLE NLE D'ATREL	1	29,100
INSTITUTEUR (PRESCOLAIRE / PRIMAIRE) ECOLE NLE DE OUFALLY	2	58,200
INSTITUTEUR (PRESCOLAIRE / PRIMAIRE) MADAME PAGEOT	1	29,100
INSTITUTEUR (PRESCOLAIRE / PRIMAIRE) MAPOU ROLLIN	1	31,900
INSTITUTEUR (PRESCOLAIRE / PRIMAIRE) MARTISSANT	2	63,800
INSTITUTEUR (PRESCOLAIRE / PRIMAIRE) TROU JEAN PIERRE	2	58,200
INSTITUTEUR (TCE) (EDUCATION SPECIALE)	1	23,800
INSTITUTEUR (TCE) (PRESCOLAIRE / PRIMAIRE)	94	2,811,300
INSTITUTEUR (TCE) (PRESCOLAIRE / PRIMAIRE) DE L'ESTERE	1	29,100
INSTITUTEUR (TCE) (PRESCOLAIRE / PRIMAIRE) DE PETITES DESOU	1	29,100
INSTITUTEUR (TCE) (PRESCOLAIRE / PRIMAIRE) ECOLE NLE DE MAI	1	31,900
INSTITUTEUR (TCE) (PRESCOLAIRE / PRIMAIRE) ECOLE NLE DE MAY	1	29,100
INSTITUTEUR (TCE) (PRESCOLAIRE / PRIMAIRE) ECOLE NLE DE POU	1	31,900
INSTITUTEUR (TCE) (PRESCOLAIRE / PRIMAIRE) ECOLE NLE DE TIL	1	29,100
INSTITUTEUR (TCE) (PRESCOLAIRE / PRIMAIRE) ECOLE NLE KA TO	1	29,100
INSTITUTEUR (TCE) (PRESCOLAIRE / PRIMAIRE) ELODIE LHERISSON	1	29,100
INSTITUTEUR (TCE) (PRESCOLAIRE / PRIMAIRE) JEAN CARDICHON	2	58,200
INSTITUTEUR (TCE) (PRESCOLAIRE / PRIMAIRE) LA RUCHE DE MOUL	1	29,100
INSTITUTEUR (TCE) (PRESCOLAIRE / PRIMAIRE) MARTISSANT	6	183,000
INSTITUTEUR (TCE) (PRESCOLAIRE / PRIMAIRE) PETIT CARRENAGE	1	29,100
INSTITUTEUR (TCE) (PRESCOLAIRE / PRIMAIRE) TOUSSAINT LOUVER	1	29,100
ADMINISTRATEUR(TRICE)	8	522,500
ADMINISTRATEUR(TRICE) CENTRE DE SANTE	2	127,100
ADMINISTRATEUR(TRICE) DOE	1	64,500
AGENT	1	64,500
AGENT ADMINISTRATIF	53	1,719,900
AGENT ADMINISTRATIF 3	2	66,200
AGENT ADMINISTRATIF 3 BUGE	1	33,100
AGENT ADMINISTRATIF AGENT ADMINIST II	1	28,700
AGENT ADMINISTRATIF ARTIBONITE	1	28,700
AGENT ADMINISTRATIF DAA	4	141,800
AGENT ADMINISTRATIF ODE	1	33,100
AGENT ADMINISTRATIF DIR.DEPT.DE L'OUEST	1	27,400

**PERSONNEL REGULIER DE L'ADMINISTRATION D'ETAT AU MOIS DE NOVEMBRE
2022
REPARTITION DES POSTES PAR MINISTERE**

	EFFECTIF	MASSE SALARIALE
AGENT ADMINISTRATIF I	143	4,914,700
AGENT ADMINISTRATIF I DDE	1	36,500
AGENT ADMINISTRATIF I DRH	1	35,100
AGENT ADMINISTRATIF II	87	2,696,700
AGENT ADMINISTRATIF II DDE	1	28,700
AGENT ADMINISTRATIF II DDE / OUEST	2	57,400
AGENT ADMINISTRATIF II DDEO	1	28,700
AGENT ADMINISTRATIF III	21	681,900
AGENT ADMINISTRATIF III DAA	1	33,100
AGENT ADMINISTRATIF JUNIOR III	1	33,100
AGENT D'ED.FAM.EC.NLE DE MAPOU ROLLIN(ART	1	29,100
AGENT DE LIAISON	3	86,100
AGENT DE LIAISON 1	2	56,100
AGENT DE LIAISON 3	4	107,400
AGENT DE MAINTENANCE	1	35,100
AGENT DE SECURITE	579	15,546,950
AGENT DE SECURITE GROS MORNE	1	26,850
AGENT DE SECURITE ST MICHEL DE L'ATT.	1	26,850
AGENT DE SECURITE 1	33	913,300
AGENT DE SECURITE 2	103	2,765,550
AGENT DE SECURITE 3	10	258,500
AGENT DE SECURITE BDS DE CORAIL	1	26,850
AGENT DE SECURITE BONNEAU	1	26,850
AGENT DE SECURITE DAA	8	214,800
AGENT DE SECURITE DAME MARIE	1	26,850
AGENT DE SECURITE DDE	3	80,550
AGENT DE SECURITE DDE GRAND'ANSE	1	26,850
AGENT DE SECURITE EC	2	53,700
AGENT DE SECURITE EC.NLE BAQUET	1	26,850
AGENT DE SECURITE EFACAP	1	26,850
AGENT DE SECURITE EFACAP BEAUMONT	1	26,850
AGENT DE SECURITE EFACAP DE LIMONDADE	1	26,850
AGENT DE SECURITE EFACAP MEYER	1	26,850
AGENT DE SECURITE FORT	1	26,850
AGENT DE SECURITE GRANDE RIV.DU NORD	1	26,850
AGENT DE SECURITE JEREMIE	1	26,850
AGENT DE SECURITE L'AZILE	1	26,850
AGENT DE SECURITE LACOMA	1	26,850
AGENT DE SECURITE LYC BOISROND T	1	26,850
AGENT DE SECURITE LYC ANACAONA DE LEOGANE	1	23,800
AGENT DE SECURITE LYCEE CLAUDE J.PREVAL MARMELAD	1	26,850
AGENT DE SECURITE OUEST	2	53,700
ANALYSTE	1	36,500
ANALYSTE /PROGRAMMEUR	1	71,000
ANALYSTE ADMINISTRATIF	12	440,100
ANALYSTE ADMINISTRATIF BUNEXE	1	36,500
ANALYSTE ADMINISTRATIF(VE)	1	36,500
ANALYSTE DE SYSTEME	1	36,500
ANALYSTE PROGRAMMEUR SR 1	4	284,000
ANALYSTE PROGRAMMEUR SR 2	4	248,000

**PERSONNEL REGULIER DE L'ADMINISTRATION D'ETAT AU MOIS DE NOVEMBRE
2022
REPARTITION DES POSTES PAR MINISTERE**

	EFFECTIF	MASSE SALARIALE
ARCHITECTE S2	9	426,000
ARCHIVISTE	16	457,900
ARCHIVISTE 1	1	35,100
ARCHIVISTE DEPT.DU NORD	1	27,400
ASSISTANT	9	584,650
ASSISTANT ADMINISTRATIF	1	40,000
ASSISTANT CHEF DE PERSONNEL	1	59,500
ASSISTANT CHEF DE SERVICE	8	476,000
ASSISTANT CHEF DE SERVICE (DEF)	1	59,500
ASSISTANT COMPTABLE EN CHEF	1	59,500
ASSISTANT PROFESSEUR	1	23,100
ASSISTANT RESP	1	47,750
ASSISTANT(E) ADMINISTRATEUR(TRICE)	1	45,300
ASSISTANT(E) ADMINISTRATIF(VE) 1	1	59,500
ASSISTANT(E) ADMINISTRATIF(VE)	5	243,800
ASSISTANT(E) ADMINISTRATIF(VE) 1	9	516,000
ASSISTANT(E) ADMINISTRATIF(VE) 1 BUREAU CENTRAL	1	59,500
ASSISTANT(E) ADMINISTRATIF(VE) 2	9	461,700
ASSISTANT(E) CHEF DE SECTION	4	191,000
ASSISTANT(E) CHEF DE SERVICE	18	1,071,000
ASSISTANT(E) CHEF DE SERVICE D E S R S	1	59,500
ASSISTANT(E) CHEF DE SERVICE DAA	1	59,500
ASSISTANT(E) DIRECTEUR (TRICE)	1	75,000
ASSISTANT(E) DIRECTEUR(TRICE)	23	1,725,000
ASSISTANT(E) DIRECTEUR(TRICE) ADMINISTRATIF(VE) DRH	1	75,000
ASSISTANT(E) DIRECTEUR(TRICE) DE SECTION	1	75,000
ASSISTANT(E) LOGISTIQUE	1	27,400
ASSISTANTE ADMINISTRATIVE	1	40,000
ASSISTANTE ADMINISTRATIVE 1	1	59,500
AVOCAT(E)	2	122,300
BIBLIOTHECAIRE	48	1,316,350
BIBLIOTHECAIRE LYCEE DE CITE SOLEIL	1	28,700
BIBLIOTHECAIRE LYCEE DE DONDON	1	27,400
BIBLIOTHECAIRE LYCEE JEAN B. CINEAS DE LIMBE	1	27,400
BIBLIOTHECAIRE LYCEE MARIE JEANNE OUEST	1	27,400
BIBLIOTHECAIRE LYCEE T.LOUVERTURE	1	27,400
CENSEUR	274	15,518,900
CENSEUR AU LYCEE DANIEL FIGNOLE	1	56,700
CENSEUR EC.NLE.DE CORRIDON	1	56,700
CENSEUR LOSWALD DURAND PLAINE DU NORD	1	56,700
CENSEUR LY CHANTAL SUD	1	56,700
CENSEUR LY NL BOUKMAN NORD	1	56,700
CENSEUR LY NL CABARET	1	56,700
CENSEUR LYC ANT FIRM CARACOL	1	56,700
CENSEUR LYC BEAUMONT	1	56,700
CENSEUR LYC DE L'ANSE A PITRES	1	56,700
CENSEUR LYC NL THIOTTE S'EST	1	56,700
CENSEUR LYC NTL PLAIS SUD NIPP	1	56,700
CENSEUR LYC STE CATHE D'AR	1	56,700
CENSEUR LYC. CELIE LAMOUR	1	56,700

**PERSONNEL REGULIER DE L'ADMINISTRATION D'ETAT AU MOIS DE NOVEMBRE
2022
REPARTITION DES POSTES PAR MINISTERE**

	EFFECTIF	MASSE SALARIALE
CENSEUR LYC. NL. CARREF. F.(GROUPE MATIN)	1	56,700
CENSEUR LYC...E NLE DES ABRICOTS	1	56,700
CENSEUR LYC.ANACAONA LEOGANE	1	56,700
CENSEUR LYC.ANTOINE&GEORGES I.(1E.)	1	56,700
CENSEUR LYC.B.TONNERRE	1	56,700
CENSEUR LYC.DE RANQUITTE	1	56,700
CENSEUR LYC.DES PERCHES	1	56,700
CENSEUR LYC.G.SEMERZIER	1	56,700
CENSEUR LYC.H.CHRISTOPHE DIQUINI	1	56,700
CENSEUR LYC.H.LAVENTURE/DUEST	1	56,700
CENSEUR LYC.HENRY CHRISTOPHE DE DIQUIN	1	56,700
CENSEUR LYC.JACQUES 1ER CRX	1	56,700
CENSEUR LYC.NL.DE CARREF.FEUILLES	1	56,700
CENSEUR LYC.PHILIPPE BARHELEMY DE CARI	1	56,700
CENSEUR LYC.S	1	56,700
CENSEUR LYC.T.LOUV.(2E.POSTE)	1	56,700
CENSEUR LYCEE ANSE	1	56,700
CENSEUR LYCEE CAPOIS LA MORT	1	56,700
CENSEUR LYCEE DE BELLADERE	1	56,700
CENSEUR LYCEE DE CORAIL	1	56,700
CENSEUR LYCEE DE DESDINES(2E.CH)	1	56,700
CENSEUR LYCEE DE DONDON	1	56,700
CENSEUR LYCEE DE THOMONDE	1	56,700
CENSEUR LYCEE E.LAMOTHE DE FERRIER	1	56,700
CENSEUR LYCEE F.GEFFRARD ANSE ROUGE	1	56,700
CENSEUR LYCEE FITO GRACIA	1	56,700
CENSEUR LYCEE HARATIUS LAVENTURE	1	56,700
CENSEUR LYCEE HENRI C. PTE RIV. ART.	1	56,700
CENSEUR LYCEE J.ROMAIN DE BALAN	1	56,700
CENSEUR LYCEE JACQUES ROUMAIN	1	56,700
CENSEUR LYCEE JEAN JACQUES ROUMAIN	1	56,700
CENSEUR LYCEE JEAN PIERRE DE SAVANETTE	1	56,700
CENSEUR LYCEE JN BAPTISTE CINEAS LIMBE	1	56,700
CENSEUR LYCEE JOSEPH PIERRE S.MAISSADE	1	56,700
CENSEUR LYCEE L.DIAQUOI ARTIBONITE	1	56,700
CENSEUR LYCEE L.STEPHEN BAS LIMBE	1	56,700
CENSEUR LYCEE LA DECOUVERTE	1	56,700
CENSEUR LYCEE LA VICTOIRE	1	56,700
CENSEUR LYCEE NL. DE MONTRUIS	1	56,700
CENSEUR LYCEE NL.DE BONBON	1	56,700
CENSEUR LYCEE NL.DE BULKMAN	1	56,700
CENSEUR LYCEE NL.DE LASCAHOBAS	1	56,700
CENSEUR LYCEE NORD ALEXIS	1	56,700
CENSEUR LYCEE PHILIPPE JULES	1	56,700
CENSEUR LYCEE S.VINCENT DE ST MARC ART.	1	56,700
CENSEUR LYCEE T.GUILBAUD	1	56,700
CENSEUR LYCEE T.LOUVERTURE	1	56,700
CENSEUR LYCEE WOLSON CHANCY	1	56,700
CENSEUR LYCEE WOLSON CHANCY DE CAYES	1	56,700
CENSEUR LYCEENLDEBOUZY(NIPPES)	1	56,700

PERSONNEL REGULIER DE L'ADMINISTRATION D'ETAT AU MOIS DE NOVEMBRE**2022****REPARTITION DES POSTES PAR MINISTERE**

	EFFECTIF	MASSE SALARIALE
CENSEUR SOEURS SALESIENNES	1	27,400
CHARGE(E) DE MISSION	5	374,600
CHAUFFEUR	1	28,700
CHAUFFEUR	75	2,040,550
CHAUFFEUR COORD. DEPART. DU SUD	1	27,400
CHAUFFEUR 1	17	487,900
CHAUFFEUR 1 DES	1	28,700
CHAUFFEUR 2	1	33,100
CHAUFFEUR 3	2	53,700
CHAUFFEUR BUNEKE	1	26,850
CHAUFFEUR DAA	3	82,400
CHAUFFEUR DDE	2	53,700
CHAUFFEUR DIR. DEP. D'EDU DE LA GRAND'ANSE	1	26,850
CHAUFFEUR DIR. DEPT. DE L'ART.	1	26,850
CHAUFFEUR DIR. DEPT. NORD	1	26,850
CHEF DE PERSONNEL	5	322,500
CHEF DE PROJET	1	75,000
CHEF DE SECTION	17	868,550
CHEF DE SERVICE	74	4,773,800
CHEF DE SERVICE DDE	1	64,500
CHEF DE SERVICE DRH	1	64,500
CHEF DE SERVICE EN EDUCATION BUGEPE	2	129,000
CHEF DE SERVICE LYCEE WOLSON CHANCY	1	64,500
COMMIS	1	25,850
COMMIS 3	1	27,400
COMMIS ADMINISTRATIF	102	2,858,100
COMMIS ADMINISTRATIF 3	23	630,200
COMMIS ADMINISTRATIF 3 DRH	1	27,400
COMMIS ADMINISTRATIF DAEP	1	28,700
COMMIS ADMINISTRATIF DDE	2	54,800
COMMIS ADMINISTRATIF DDE/QUEST	1	27,400
COMMIS ADMINISTRATIF I	36	1,263,600
COMMIS ADMINISTRATIF I BUGEPE	1	36,500
COMMIS ADMINISTRATIF I COMMIS ADMINISTRATIF III	1	36,500
COMMIS ADMINISTRATIF I DAA	1	36,500
COMMIS ADMINISTRATIF I DRH	2	73,000
COMMIS ADMINISTRATIF I III	1	36,500
COMMIS ADMINISTRATIF II	31	904,000
COMMIS ADMINISTRATIF II D. RADIO EDUCATIVE	1	28,700
COMMIS ADMINISTRATIF II DAA	1	28,700
COMMIS ADMINISTRATIF III	3	82,200
COMMIS ADMINISTRATIF III	4	109,600
COMMIS ADMINISTRATIF PETION VILLE	1	27,400
COMPTABLE	26	954,700
COMPTABLE CONTROLEUR	1	62,000
COMPTABLE CONTROLEUR SENIOR 3	1	51,300
COMPTABLE CONTROLEUR SR 1	2	80,850
COMPTABLE DELEGUE	1	45,700
COMPTABLE EN CHEF	6	296,500
COMPTABLE JUNIOR	1	36,500

**PERSONNEL REGULIER DE L'ADMINISTRATION D'ETAT AU MOIS DE NOVEMBRE
2022
REPARTITION DES POSTES PAR MINISTERE**

	EFFECTIF	MASSE SALARIALE
COMPTABLE PUBLIC PRINCIPAL (E) ADJ.	4	255,500
CONSEILLER PEDAGOGIQUE	17	991,100
CONSEILLER PEDAGOGIQUE EC NL IMMACULEE CONCEP	1	58,300
CONSEILLER PEDAGOGIQUE EFACAP	4	226,200
CONSEILLER PEDAGOGIQUE EFACAP DE BONNEAU	1	58,300
CONSEILLER PEDAGOGIQUE EFACAP DE GROS	1	58,300
CONSEILLER PEDAGOGIQUE EFACAP DE LACOMA	1	58,300
CONSEILLER PEDAGOGIQUE EFACAP DE LASCAHOBAS	1	58,300
CONSEILLER PEDAGOGIQUE EFACAP DE VAUDREUIL	1	58,300
CONSEILLER PEDAGOGIQUE EFACAP DES GONAIVES	1	58,300
CONSEILLER PEDAGOGIQUE EFACAP DU CAP HAITIEN	1	58,300
CONSEILLER PEDAGOGIQUE EFACAP=DAME	1	58,300
CONSEILLER(E)	2	104,000
CONSEILLER(E) EFACAP	3	174,900
CONSEILLER(E) EFACAP DE MARCHAND	1	58,300
CONSEILLER(E) EFACAP ST MICHEL DE L'ATTALAYE	1	58,300
CONSEILLER(E) PEDAGOGIQUE	40	2,305,400
CONSEILLER(E) PEDAGOGIQUE EC NL BOGOZELLE	1	58,300
CONSEILLER(E) PEDAGOGIQUE EFACAP	5	291,500
CONSEILLER(E) PEDAGOGIQUE EFACAP GRANDE RIVIERE DU NORD	1	58,300
CONSEILLER(E) PEDAGOGIQUE EFACAP CAMP	1	58,300
CONSEILLER(E) PEDAGOGIQUE EFACAP DE BEAUMONT	1	58,300
CONSEILLER(E) PEDAGOGIQUE EFACAP DE FORT	1	58,300
CONSEILLER(E) PEDAGOGIQUE EFACAP DE MARCHAND	1	58,300
CONSEILLER(E) PEDAGOGIQUE EFACAP DE OUANAMINTHE	1	58,300
CONSEILLER(E) PEDAGOGIQUE EFACAP DE SAINT RAPHAEL	1	58,300
CONSEILLER(E) PEDAGOGIQUE EFACAP DES GONAIVES	1	58,300
CONSEILLER(E) PEDAGOGIQUE EFACAP ST RAPHAEL	1	58,300
CONSEILLER(E) PEDAGOGIQUE MEYER	1	58,300
CONTROLEUR FINANCIER	3	204,000
CONTROLEUR FINANCIER 3	2	102,600
CONTROLEUR FINANCIER 1	1	71,000
CONTROLEUR FINANCIER III UPNCH	1	51,300
COORD.LYCEE H,CHRISTOPHE PTE RIV.ART.	1	53,000
COORD.PED.LYC.TOUSSAINT L.(2E POSTE)	1	56,700
COORDONATRICE SAP 3	1	64,500
COORDONNATEUR	1	56,700
COORDONNATEUR (RANG DE DIRECTEUR)	5	297,500
COORDONNATEUR (TCE.)	179	11,220,750
COORDONNATEUR (TCE.) EC.DE MARY BOIS	1	59,500
COORDONNATEUR (TCE.) EC NL BAYEUX P	1	59,500
COORDONNATEUR (TCE.) EC NLE DE BELLEVUE	1	59,500
COORDONNATEUR (TCE.) EC NLE DE GR VINCENT	1	59,500
COORDONNATEUR (TCE.) EC NTL PLAINE L'ARBRE	1	59,500
COORDONNATEUR (TCE.) EC. NLE DE MONT BAYARD	1	59,500
COORDONNATEUR (TCE.) EC. NLE DE SAUT MATHURINE	1	59,500
COORDONNATEUR (TCE.) EC. NLE DE ST RAPHAEL	1	59,500
COORDONNATEUR (TCE.) EC. NLE DE THOMAN	1	59,500
COORDONNATEUR (TCE.) EC. NLE DES FILLES DE TROU DU	1	59,500
COORDONNATEUR (TCE.) EC. NLE KA	1	59,500

**PERSONNEL REGULIER DE L'ADMINISTRATION D'ETAT AU MOIS DE NOVEMBRE
2022
REPARTITION DES POSTES PAR MINISTERE**

	EFFECTIF	MASSE SALARIALE
COORDONNATEUR (TCE.) EC. TAMAISE DE MARMELADE	1	59,500
COORDONNATEUR (TCE.) EC. ANTENOR FIRMIN C. HAITIEN	1	59,500
COORDONNATEUR (TCE.) EC. DE BANDE DU NORD	1	59,500
COORDONNATEUR (TCE.) EC. DE LA VICTOIRE	1	59,500
COORDONNATEUR (TCE.) EC. DES GARCONS/OUANAMINTE	1	59,500
COORDONNATEUR (TCE.) EC. E. LAMOTHE/FERRIER	1	59,500
COORDONNATEUR (TCE.) EC. MAUREPAS ST MARC 3E. CYCLE	1	59,500
COORDONNATEUR (TCE.) EC. N. D. P. S. (3E. CYC. FOND.	1	59,500
COORDONNATEUR (TCE.) EC. NLE DE LAFOND	1	59,500
COORDONNATEUR (TCE.) EC. NLE DE PETITE	1	59,500
COORDONNATEUR (TCE.) EC. NLE DE RANQUITTE	1	59,500
COORDONNATEUR (TCE.) EC. NLE HOTENSUS MERLET	1	59,500
COORDONNATEUR (TCE.) EC. NLE TERNIER 3E. CYCLE FOND.	1	59,500
COORDONNATEUR (TCE.) EC. NLE. DE MOREAU 3E. C. FOND.	1	59,500
COORDONNATEUR (TCE.) EC. NLE. ACUL SAMEDI/N'EST	1	59,500
COORDONNATEUR (TCE.) EC. NLE. BASSE	1	59,500
COORDONNATEUR (TCE.) EC. NLE. DE MEILLAC 3E. C. FOND.	1	59,500
COORDONNATEUR (TCE.) EC. PT BOURG DE BORGNE	1	59,500
COORDONNATEUR (TCE.) ECO NLE DE SAUVAGE	1	59,500
COORDONNATEUR (TCE.) ECO. NTLÉ. DE JOLITROU	1	59,500
COORDONNATEUR (TCE.) ECOLE JACQUES MAUREPAS	1	59,500
COORDONNATEUR (TCE.) ECOLE NLE DE LESSON	1	59,500
COORDONNATEUR (TCE.) ECOLE NLE DELUGE	1	59,500
COORDONNATEUR (TCE.) ECOLE NLE DESFORGES	1	59,500
COORDONNATEUR (TCE.) ECOLE NLE FOND DES BLANCS	1	59,500
COORDONNATEUR (TCE.) ECOLE NLE LEONIE D. MORENCY	1	59,500
COORDONNATEUR (TCE.) LYC. HENRI CHRIST, T. DU NORD	1	56,700
COORDONNATEUR (TCE.) LYC. BICENT. GON. 3E. C. FOND.	1	59,500
COORDONNATEUR (TCE.) LYCEE DES ROSEAUX(3E. CH)	1	59,500
COORDONNATEUR (TCE.) PEDAG. 3E. C. FOND. EC. BONBON	1	59,500
COORDONNATEUR (TRICE) ADJ.	2	134,500
COORDONNATEUR ADJOINT	5	375,000
COORDONNATEUR DES DIRECTIONS DEPARTEMENTALES	2	129,000
COORDONNATEUR REGIONAL	5	171,900
COORDONNATEUR(TRICE)	6	452,700
COORDONNATEUR(TRICE) (RANG DE DIRECTEUR)	7	416,500
COORDONNATEUR(TRICE) (RANG DE DIRECTEUR) EC. NLE DE DERAC 3E.	1	59,500
COORDONNATEUR(TRICE) ADJOINT(E)	16	1,184,500
COORDONNATEUR(TRICE) ADJOINT(E) D A A	1	75,000
COORDONNATEUR(TRICE) ADJOINT(E) DE SECTION	1	75,000
COORDONNATEUR(TRICE) DDEO	1	64,500
COORDONNATRICE ADJ.	3	209,500
CUISINIER(E)	37	883,650
CUISINIER(E) EFA	1	23,800
CUISINIER(E) EFACAP DE LIMONADE	1	23,800
CUISINIER(E) EFACAP L'AZILE	1	23,800
CUISINIER(E) EFACAP MARFRANC	1	23,800
CUISINIER(E) EFACAP ST RAPHAEL	2	47,600
CUISINIÈRE	33	785,400
CUISINIÈRE EC. NORMALE DES CAYES	1	23,800

**PERSONNEL REGULIER DE L'ADMINISTRATION D'ETAT AU MOIS DE NOVEMBRE
2022
REPARTITION DES POSTES PAR MINISTERE**

	EFFECTIF	MASSE SALARIALE
CUISINIERE EC. CHRIST	1	23,800
CUISINIERE EC. FOYER MONFORT OUEST	1	23,800
CUISINIERE EC. NORMALE DE VAUDREUIL NORD	1	23,800
CUISINIERE EFACAP DAME MARIE	1	23,800
CUISINIERE EFACAP DE LIMBE	1	23,800
CUISINIERE EFACAP DE LIMONDAE	1	23,800
CUISINIERE EFACAP DE MIREBALAIS	1	23,800
CUISINIERE EFACAP SLTADERE	1	23,800
CUISINIERE LYCEE CENT CINQ.	1	23,800
CUISINIERE/EC. NORMALE DE PAPAYE/CENTRE	1	23,800
DACTYLO. LYCEE ST PIERRE COTEAUX	1	35,100
DACTYLO. INSP. DEPT. CENTRE	1	27,400
DACTYLOGRAPHE	26	708,200
DACTYLOGRAPHE LYCEE HENRI CHRISTOPHE	1	27,400
DACTYLOGRAPHE AU LYCEE DES GONAIVES	1	23,100
DACTYLOGRAPHE AU LYCEE T. LOUVERTURE	1	26,850
DACTYLOGRAPHE CAPOIS LA MORT DE THOMASSIQUE	1	27,400
DACTYLOGRAPHE EC. NLE MERE ANNE MARIE	1	28,700
DACTYLOGRAPHE INSP. SCOL.	2	54,800
DACTYLOGRAPHE INSP. SCOL. DE MIREBALAIS	1	27,400
DACTYLOGRAPHE LYC. A. FIRMIN/CARACOL	1	27,400
DACTYLOGRAPHE LYC. CLAUDY MUSEAU SUD	1	23,100
DACTYLOGRAPHE LYC. JN. PIERRE L. DE SAVANETTE	1	27,400
DACTYLOGRAPHE LYC. NL. DE CORAIL	1	23,100
DACTYLOGRAPHE LYC. NTL. DE L'ANSE	1	27,400
DACTYLOGRAPHE LYCEE LA NATIVIT...	1	27,400
DACTYLOGRAPHE/LYCEE DE BELLADERE CENTRE	1	27,400
DIR. EC. CONG. F.J.C.	1	40,700
DIR. EC. FILLES DE MARIE	1	40,700
DIR. EC. NLE. GARDE LIMBE	1	40,700
DIR. EC. NLE. DE FORT	1	40,700
DIR. EC. REP. DU CANADA	1	40,700
DIR. EC. CONGR. SOEURS DU BON PASTEUR	1	40,700
DIR. EC. IMMACULEE DE MONTREAL	1	40,700
DIR. EC. NLE CITE SOLEIL	1	40,700
DIR. EC. NLE DE COLLINE	1	40,700
DIR. EC. NLE NOTRE DAME DE LA VICTOIRE	1	40,700
DIR. EC. NORM. MARFRANC	1	34,300
DIR. EC. ST	1	40,700
DIR. ECOLE CONG. VERRETTES	1	40,700
DIR. ECOLE SAINTE	1	40,700
DIR. FILLES DE LA SAGESSE	1	40,700
DIR. CONG. SR MISSION. I.C. DE MONTREAL	1	40,700
DIR. CONGR. SR CHARITE DE ST LOUIS	3	122,100
DIR. CONGR. SR CHARITE ST LOUIS	1	40,700
DIR. CONGR. SR MISSIONN. I.C. DE MONTREAL	1	40,700
DIR. CONGR. SRS MISSIONNAIRES I.C. MONTREAL	1	40,700
DIR. EC. ACUL SAMEDY VALLIERES	1	40,700
DIR. EC. SALESIENNES	2	81,400
DIR. EC. BASSIN CHEVAL (NORD)	1	40,700

**PERSONNEL REGULIER DE L'ADMINISTRATION D'ETAT AU MOIS DE NOVEMBRE
2022
REPARTITION DES POSTES PAR MINISTERE**

	EFFECTIF	MASSE SALARIALE
DIR.EC. BOUCAN RICHARD ART.	1	40,700
DIR.EC. CHARITE DE BIENVILLE	1	40,700
DIR.EC. CONGR. FIC	2	81,400
DIR.EC. CONGR. FIC	1	40,700
DIR.EC. CONGR. MISS. I. CONCEPT. DE MONTREAL	1	40,700
DIR.EC. CONGR. SR CHARITE DE ST LOUIS	2	81,400
DIR.EC. DE FOND MELON SUD'EST	1	40,700
DIR.EC. DE TIBY NIPPES	1	40,700
DIR.EC. FILLES DE MARIE	1	40,700
DIR.EC. FOYER SOCIAL ROSE L'HERISSON	1	40,700
DIR.EC. GRAND GOSIER SUD'EST	1	40,700
DIR.EC. HATTE GRAMONT	1	40,700
DIR.EC. IMM. CONCEPTION CAP	1	40,700
DIR.EC. LAQUAMINTHE (NORD)	1	40,700
DIR.EC. MIE COLAS C	1	40,700
DIR.EC. MIXTE DU BEL	1	40,700
DIR.EC. NLE AUGUSTIN GUILLAUME NORD	1	40,700
DIR.EC. NLE CAYES JACMEL	1	40,700
DIR.EC. NLE DE BASSIN NORD	1	40,700
DIR.EC. NLE DE GRANDE RIVIERE SUD'EST	1	40,700
DIR.EC. NLE DE RAV. DESS. (LIMBE)	1	40,700
DIR.EC. NLE PRESSEUR JEROME GRAND'ANSE	1	40,700
DIR.EC. NLE REINE DES COEURS	1	40,700
DIR.EC. NLE ST	1	40,700
DIR.EC. NLE TROU DU NORD	1	40,700
DIR.EC. NLE	2	81,400
DIR.EC. NLE. FIEFIE	1	40,700
DIR.EC. NLE. GARDE SEVERE	1	40,700
DIR.EC. NLE. N.D.	1	40,700
DIR.EC. NLE. CAMP COQ	1	40,700
DIR.EC. NLE. CHANGEUX	1	40,700
DIR.EC. NLE. CONG. ROCHE	1	40,700
DIR.EC. NLE. DE ARIA	1	40,700
DIR.EC. NLE. DE BACONNOIS (NIPPES)	1	40,700
DIR.EC. NLE. DE BEAUMONT	1	40,700
DIR.EC. NLE. DE BROSSARD SUD'EST	1	40,700
DIR.EC. NLE. DE CAPOTILLE	1	40,700
DIR.EC. NLE. DE DILAIRE	1	40,700
DIR.EC. NLE. DE F. LIBERTE	1	40,700
DIR.EC. NLE. DE HAUT COQ	1	40,700
DIR.EC. NLE. DE LAS CIDRAS	1	40,700
DIR.EC. NLE. DE LEBRUN (NIPPES)	1	40,700
DIR.EC. NLE. DE MARTINEAU	1	40,700
DIR.EC. NLE. DE METAYER SUD'EST	1	40,700
DIR.EC. NLE. DE MIRAGOANE	1	40,700
DIR.EC. NLE. DE PASOQUETTE (SUD'EST)	1	40,700
DIR.EC. NLE. DU ROSAIRE/P	1	40,700
DIR.EC. NLE. EDOUARD MEGIE	1	40,700
DIR.EC. NLE. FOSSE ST	1	40,700
DIR.EC. NLE. JN. CARDICHON	1	40,700

**PERSONNEL REGULIER DE L'ADMINISTRATION D'ETAT AU MOIS DE NOVEMBRE
2022
REPARTITION DES POSTES PAR MINISTERE**

	EFFECTIF	MASSE SALARIALE
DIR.EC.NLE.MAPOU(BELLE	1	40,700
DIR.EC.NLE.P	1	40,700
DIR.EC.NLE.PTE	1	40,700
DIR.EC.NLE.SAVANE CARREE	1	40,700
DIR.EC.NLE.TANFIE	1	40,700
DIR.EC.NOTRE DAME DU P.SECOURS	1	40,700
DIR.EC.PUPILLES DE ST ANTOINE (SUD)	1	40,700
DIR.EC.SRS.LA CHARITE DE ST	2	81,400
DIR.EC.SRS.LA CHARITE ST	1	40,700
DIR.EC.ST	3	105,200
DIR.EC.ST JOSEPH DE DURE SUD'EST	1	40,700
DIR.EC.ST PAUL DE LA VALLEE SUD'EST	1	40,700
DIR.EC.STE	1	40,700
DIR.LYC.JACQUES 1ER(2E.POSTE)CRX	1	59,500
DIR.LYC.LA DECOUVERTE DU MOLE ST NICOLAS	1	59,500
DIR.LYC.NL. MACKANDAL DU BORGNE NORD	1	41,700
DIR.LYC.P.VILLE(2E.POSTE)	1	59,500
DIR.LYC.ST	1	59,500
DIR.LYCEE LA NATIVITE ARTIBONITE	1	59,500
DIR.LYCEE O.DURAND NORD	1	59,500
DIR.RC.NLE.GARCONS DE MARIGOT	1	40,700
DIRECT. EC. NLE. CHATEAU NOIR	1	40,700
DIRECT. EC. SAINTE	1	40,700
DIRECT. SRS SALESIENNES	1	40,700
DIRECT.EC. NLE. DE GANTHIER	1	40,700
DIRECT.EC.CONG.FRERES INSTRUCT.CHRET.	1	40,700
DIRECT.EC.NLE DE DARBONNE	1	40,700
DIRECT.EC.NLE ED.MEGIE	1	40,700
DIRECT.EC.NLE SÉGUIN MELETTE	1	40,700
DIRECT.EC.NLE.	1	40,700
DIRECT.EC.NLE.BELLANSE	1	40,700
DIRECT.EC.NLE.DE CHAMEAU	1	40,700
DIRECT.EC.NLE.F.FRANCOIS (NORD)	1	40,700
DIRECT.EC.NLE.F.GUERY (OUEST)	1	40,700
DIRECT.EC.NLE.HAUT COQ CHANTE	1	40,700
DIRECT.EC.NLE.JAMAIS	1	40,700
DIRECT.EC.NLE.LA BICHE	1	40,700
DIRECT.EC.NLE.MIXTE BELLANSE	1	40,700
DIRECT.EC.NLE.POSTE	1	40,700
DIRECT.EC.NLE.RAYMOND	1	40,700
DIRECT.EC.STE ROSE DE DADE JACMEL	1	40,700
DIRECT.EC.STE THERESE DE LAVAL	1	40,700
DIRECT.LYC.DE CAPOTILLE	1	59,500
DIRECT/CONG.DE ST JOSEPH DE CLUNY	1	40,700
DIRECTEUR	132	7,465,900
DIRECTEUR (TCE) ECOLE NATIONALE	280	12,072,800
DIRECTEUR (TCE) ECOLE NATIONALE ACUL BASSE	1	40,700
DIRECTEUR (TCE) ECOLE NATIONALE DE CHANGEUX	1	59,500
DIRECTEUR (TCE) ECOLE NATIONALE DE LEVEQUE	1	59,500
DIRECTEUR (TCE) ECOLE NATIONALE DE MINGUETTE	1	40,700

**PERSONNEL REGULIER DE L'ADMINISTRATION D'ETAT AU MOIS DE NOVEMBRE
2022
REPARTITION DES POSTES PAR MINISTERE**

	EFFECTIF	MASSE SALARIALE
DIRECTEUR (TCE) ECOLE NATIONALE DE SUDRE	1	40,700
DIRECTEUR (TCE) ECOLE NATIONALE EC NLE DES GARÇONS DE PLAIS	1	40,700
DIRECTEUR (TCE) ECOLE NATIONALE EC NLE COMM DE FOND PALMIS	1	40,700
DIRECTEUR (TCE) ECOLE NATIONALE EC	1	40,700
DIRECTEUR (TCE) ECOLE NATIONALE EC. NLE CONGR ST FRAN DE SA	1	59,500
DIRECTEUR (TCE) ECOLE NATIONALE EC. NLE DE BAQUET	1	40,700
DIRECTEUR (TCE) ECOLE NATIONALE EC. NLE DE GRAND BASSIN	1	59,500
DIRECTEUR (TCE) ECOLE NATIONALE EC. NLE MARRE	1	40,700
DIRECTEUR (TCE) ECOLE NATIONALE EC.NLE PETITES DESDUNES	1	59,500
DIRECTEUR (TCE) ECOLE NATIONALE ECOLE	2	81,400
DIRECTEUR (TCE) ECOLE NATIONALE ECOLE NLE DE DAYER	1	40,700
DIRECTEUR (TCE) ECOLE NATIONALE ECOLE NLE DE FIGUIER	1	40,700
DIRECTEUR (TCE) ECOLE NATIONALE ECOLE NLE EX	1	40,700
DIRECTEUR (TCE) ECOLE NATIONALE F.GEFFRARD	1	40,700
DIRECTEUR (TCE) ECOLE NATIONALE HAUT DU TROU	1	40,700
DIRECTEUR (TCE) ECOLE NATIONALE KA TOUSSAINT	1	40,700
DIRECTEUR (TCE) ECOLE NATIONALE MATH LYCEE CITE SOLEIL	1	59,500
DIRECTEUR (TCE) D'ECOLE PRIMAIRE	6	244,200
DIRECTEUR (TCE) D'ECOLE SECONDAIRE	50	2,975,000
DIRECTEUR (TCE) D'ECOLE SECONDAIRE 3E.CYC.FONDAMENT.	1	59,500
DIRECTEUR (TCE) D'ECOLE SECONDAIRE ECOLE NLE DEMOINSON 3EME CYCL	1	59,500
DIRECTEUR (TCE) DE LYCEE	78	4,641,000
DIRECTEUR (TCE) DE LYCEE EC. NLE DE CANELLE	1	59,500
DIRECTEUR (TCE) DE LYCEE EC.DE POSTE METIER	1	59,500
DIRECTEUR (TCE) DE LYCEE L.LAMARTINIERE AM	1	40,700
DIRECTEUR (TCE) DE LYCEE LYC.JN.M.VINCENT MONT	1	59,500
DIRECTEUR (TCE) DE LYCEE LYC.NL.DE DESDUNES	1	59,500
DIRECTEUR (TCE) DE LYCEE LYCEE NL.DE DONDON(1E.CH)	1	59,500
DIRECTEUR (TCE) DE LYCEE LYCEE/BICENTAIRE ST MARC	1	59,500
DIRECTEUR (TCE) DEPARTEMENTAL ADJOINT	2	150,000
DIRECTEUR (TCE) ECOLE NATIONALE	36	1,515,300
DIRECTEUR (TCE) ECOLE NATIONALE CITE SOLEIL	1	40,700
DIRECTEUR (TCE) ECOLE NATIONALE DE DESRIVEAUX	1	40,700
DIRECTEUR (TCE) ECOLE NATIONALE DE SARAZIN	1	40,700
DIRECTEUR (TCE) ECOLE NORMALE D'INST.	3	115,700
DIRECTEUR (TRICE) EFACAP	23	1,405,900
DIRECTEUR (TRICE) EFACAP EFACAP	3	186,000
DIRECTEUR (TRICE) EFACAP EFACAP CAMP	1	62,000
DIRECTEUR (TRICE) EFACAP EFACAP DE CARREFOUR JOUTE	1	62,000
DIRECTEUR (TRICE) EFACAP EFACAP DE FOND	1	59,500
DIRECTEUR (TRICE) EFACAP EFACAP DE FORT LIBERTE	1	62,000
DIRECTEUR (TRICE) EFACAP EFACAP DE LAGOMA	1	62,000
DIRECTEUR (TRICE) EFACAP EFACAP DE OUANAMINTHE	1	62,000
DIRECTEUR (TRICE) EFACAP EFACAP DE SAINT RAPHAEL	1	62,000
DIRECTEUR (TRICE) EFACAP EFACAP DE VAUDREUIL	1	62,000
DIRECTEUR (TRICE) EFACAP EFACAP GRANDE RIVIERE DU NORD	1	62,000
DIRECTEUR (TRICE) EFACAP EFACAP MARFRANC	1	62,000
DIRECTEUR (TRICE) EFACAP EFACAP PORT	1	62,000
DIRECTEUR (TRICE) DEPARTEMENTAL(E)	11	923,500
DIRECTEUR (TRICE) EC. NLE FOND. COMPLETE	1	59,500

**PERSONNEL REGULIER DE L'ADMINISTRATION D'ETAT AU MOIS DE NOVEMBRE
2022
REPARTITION DES POSTES PAR MINISTERE**

	EFFECTIF	MASSE SALARIALE
DIRECTEUR (TRICE) EC.NLE	112	4,691,500
DIRECTEUR (TRICE) EC.NLE DE BOCBANIC	1	40,700
DIRECTEUR (TRICE) EC.NLE DE CACIQUE HENRI	1	40,700
DIRECTEUR (TRICE) EC.NLE DE GD CARRENAGE	1	40,700
DIRECTEUR (TRICE) EC.NLE DE LIEVRE 3E CYCLE FOND	1	59,500
DIRECTEUR (TRICE) EC.NLE DEBOUVARD	1	40,700
DIRECTEUR (TRICE) EC.NLE EC NLE DE LERMITHE	1	40,700
DIRECTEUR (TRICE) EC.NLE EC. NLE DE BASSIN ZIN	1	40,700
DIRECTEUR (TRICE) EC.NLE ECOLE NLE COMMUNAUTAIRE DE DUV	1	40,700
DIRECTEUR (TRICE) EC.NLE FOND, COMPLETE	136	8,061,600
DIRECTEUR (TRICE) EC.NLE FOND, COMPLETE EC.PIVERT 3E.CYCLE F	1	59,500
DIRECTEUR (TRICE) GENERAL (- E)	1	101,900
DIRECTEUR ADJOINT	6	450,000
DIRECTEUR ADMINISTRATIF	1	86,400
DIRECTEUR CHARLOTIN MARCADIEUX	1	40,700
DIRECTEUR CONG.FRERES INSTRUCT.CHRET.	1	40,700
DIRECTEUR D'ECOLE PRIMAIRE	19	773,300
DIRECTEUR D'ECOLE PRIMAIRE ST	1	40,700
DIRECTEUR D'ECOLE SECONDAIRE	5	297,500
DIRECTEUR DE LYCEE	86	5,115,800
DIRECTEUR DE LYCEE LYC./ CINQUANTENAIRES GONAIVES	1	59,500
DIRECTEUR DE LYCEE LYC.FDS	1	59,500
DIRECTEUR DE LYCEE LYC.NL.DE CORAIL	1	59,500
DIRECTEUR DE LYCEE LYCEE DE DUMAY	1	59,500
DIRECTEUR DE LYCEE LYCEE DE MIRBALAIS	1	59,500
DIRECTEUR DE LYCEE LYCEE DUTTY BOUKAM	1	59,500
DIRECTEUR DE LYCEE LYCEE L.STEPHEN BAS LIMBE(1E.)	1	59,500
DIRECTEUR DE LYCEE LYCEE P.TOUSSAINT DE PAILLANT	1	59,500
DIRECTEUR DE LYCEE ST JOSEPH DE PERMELE	1	59,500
DIRECTEUR DE MATHEMATIQUES	1	34,300
DIRECTEUR DEPARTEMENTAL	4	322,800
DIRECTEUR DEPARTEMENTAL ADJOINT	4	284,500
DIRECTEUR DEPARTEMENTAL ADJOINT A LA DDO	1	75,000
DIRECTEUR DEPARTEMENTAL DU BUDEXE A LA ODE	1	86,400
DIRECTEUR DEPARTEMENTAL LYCEE BICENTENAIRE DE ST	1	86,400
DIRECTEUR DES ETUDES	1	75,000
DIRECTEUR EC. NLE DE DESMARREUX	1	40,700
DIRECTEUR EC. NLE DE DUBOURG.	1	40,700
DIRECTEUR EC. NLE DE FILLES PILATE	1	40,700
DIRECTEUR EC.ARCAHAIE	1	40,700
DIRECTEUR EC.CONG.FRERES INSTRUCT.CHRET.	2	81,400
DIRECTEUR EC.DE BELLEVUE SUD'EST	1	40,700
DIRECTEUR EC.LA RENAISSANCE	1	40,700
DIRECTEUR EC.NLE DE GANTHIER	1	40,700
DIRECTEUR EC.NLE DE JACQUESY(NORD'EST)	1	40,700
DIRECTEUR EC.NLE DE LAVOUTE SUD'EST	1	40,700
DIRECTEUR EC.NLE DE MAPOU ROLLIN	1	40,700
DIRECTEUR EC.NLE FOND, COMPLETE	1	59,500
DIRECTEUR EC.NLE FOND, COMPLETE ECOLE NLE DEFOND	1	59,500
DIRECTEUR EC.NLE.	2	81,400

**PERSONNEL REGULIER DE L'ADMINISTRATION D'ETAT AU MOIS DE NOVEMBRE
2022
REPARTITION DES POSTES PAR MINISTERE**

	EFFECTIF	MASSE SALARIALE
DIRECTEUR EC.NLE.CORSSE	1	40,700
DIRECTEUR EC.NLE.DE FDS	1	40,700
DIRECTEUR EC.NLE.DE VALLIERES	1	40,700
DIRECTEUR EC.NLE.DES ORANGERS	1	40,700
DIRECTEUR EC.NLE.DESRI/VEAUX	1	40,700
DIRECTEUR EC.NLE.FORT	1	40,700
DIRECTEUR EC.NLE.GRAND	1	40,700
DIRECTEUR EC.NLE.N.DAME DE L'ASSOMPTION	1	40,700
DIRECTEUR EC.NORD'OUEST	1	40,700
DIRECTEUR EC.SALESIENNES	1	40,700
DIRECTEUR ECOLE BAS LIMBE	1	40,700
DIRECTEUR ECOLE LA GONAVE	1	40,700
DIRECTEUR ECOLE MAPOU LAGON	1	40,700
DIRECTEUR ECOLE NATIONALE	393	16,458,600
DIRECTEUR ECOLE NATIONALE DE BASSIN	1	40,700
DIRECTEUR ECOLE NATIONALE DE BERAULT	1	40,700
DIRECTEUR ECOLE NATIONALE DE CHAPINEAU	1	40,700
DIRECTEUR ECOLE NATIONALE DE FLAMANDS D'AQUIN	1	40,700
DIRECTEUR ECOLE NATIONALE DE LA PIERRE	1	40,700
DIRECTEUR ECOLE NATIONALE DES GARCONS DE PLAISANCE	1	40,700
DIRECTEUR ECOLE NATIONALE DIGOTRI	1	40,700
DIRECTEUR ECOLE NATIONALE EC NLE DAME MARIE	1	40,700
DIRECTEUR ECOLE NATIONALE EC.NLE. DE ROQUE	1	40,700
DIRECTEUR ECOLE NATIONALE ECOLE MARC OREL	1	40,700
DIRECTEUR ECOLE NATIONALE FIEFFE CAHOS	1	40,700
DIRECTEUR ECOLE NATIONALE POSTE PIERROT	1	40,700
DIRECTEUR ECOLE NATIONALE SAVANE A ROCHES	1	40,700
DIRECTEUR ECOLE NATIONALE TANFIE	1	40,700
DIRECTEUR ECOLE NATIONALE TOUSSAINT.L	1	40,700
DIRECTEUR ECOLE NLE CONGRE. DOMI. SAVIO	1	40,700
DIRECTEUR ECOLE NLE DE FOISON	1	40,700
DIRECTEUR ECOLE PETION	1	40,700
DIRECTEUR EFA	2	119,000
DIRECTEUR EFACAP	4	242,700
DIRECTEUR EFACAP EFACAP DE LASCAHOBAS	1	62,000
DIRECTEUR EFACAP EFACAP DE LIMBE	1	62,000
DIRECTEUR EFACAP EFACAP DE ST RAPHAEL	1	62,000
DIRECTEUR EXECUTIF	1	91,300
DIRECTEUR LYC. SAINT	1	59,500
DIRECTEUR LYCEE P.CHAMPAGNE	1	59,500
DIRECTEUR LYCEE QUARTIER MORIN	1	59,500
DIRECTEUR PLANIFICATION COOP. EXTERNE	1	86,400
DIRECTEUR REGIONAL	1	40,700
DIRECTEUR TECHNIQUE	1	86,400
DIRECTEUR(TRICE)	223	12,422,950
DIRECTEUR(TRICE) ADJOINT(E)	19	1,377,600
DIRECTEUR(TRICE) ADJOINT(E) DU	1	75,000
DIRECTEUR(TRICE) ADJOINT(E) DU FONDAMENTAL	1	75,000
DIRECTEUR(TRICE) ADJOINT(E) EFACAP	1	75,000
DIRECTEUR(TRICE) ADJOINT(E) LYC.F.AUDATE/MOMBIN CROCHU	1	75,000

**PERSONNEL REGULIER DE L'ADMINISTRATION D'ETAT AU MOIS DE NOVEMBRE
2022
REPARTITION DES POSTES PAR MINISTERE**

	EFFECTIF	MASSE SALARIALE
DIRECTEUR(TRICE) ADMINISTRATIF & FINANCIER	1	86,400
DIRECTEUR(TRICE) ADMINISTRATIF(VE)	1	86,400
DIRECTEUR(TRICE) DDEO	1	40,700
DIRECTEUR(TRICE) DE LADUMETTE	1	40,700
DIRECTEUR(TRICE) EC DE PLATON	1	40,700
DIRECTEUR(TRICE) EC.DE PETITE PLACE	1	40,700
DIRECTEUR(TRICE) EFA	10	595,800
DIRECTEUR(TRICE) EFA EFACAP DE BEAUMONT	1	58,300
DIRECTEUR(TRICE) EFA EFACAP DES CAYES	1	59,500
DIRECTEUR(TRICE) EFACAP DE MARCHAND DESSALINES	1	59,500
DIRECTEUR(TRICE) EFACAP DE MEYER	1	62,000
DIRECTEUR(TRICE) EFACAP DES GONAIVES	1	59,500
DIRECTEUR(TRICE) LYC NTL PLAIS SUD NIPP	1	59,500
DIRECTEUR(TRICE) LYC.H.CHRISTOPHE	1	59,500
DIRECTEUR(TRICE) LYCEE DE LA CHAPELLE	1	59,500
DIRECTEUR(TRICE) LYCEE LA NATIVITE	1	59,500
DIRECTEUR(TRICE) LYCEE MENELAS BORDES	1	59,500
DIRECTEUR(TRICE) LYCEE P.BARTHELEMY	1	59,500
DIRECTEUR(TRICE) LYCEE PHILIPPE JULES	1	59,500
DIRECTEUR(TRICE) PONT	1	59,500
DIRECTEURS DES AFFAIRES JURIDIQUES	1	86,400
DIRECTRICE	20	993,000
DIRECTRICE A L'EC.NLE JOSEPH JUSTE	1	40,700
DIRECTRICE ADJOINTE	1	75,000
DIRECTRICE CONG.DE ST JOSEPH DE CLUNY	1	40,700
DIRECTRICE DE LYCEE	11	654,500
DIRECTRICE DE LYCEE ECOLE NLE LABRANLE 3E CYCLE	1	59,500
DIRECTRICE DE LYCEE LYC. HENRI CHRISTOPHE	1	59,500
DIRECTRICE DE LYCEE LYCEE DE CERCA	1	59,500
DIRECTRICE EC. C. CHAIVEAU	1	40,700
DIRECTRICE EC. CHARITE DE BIENVILLE	1	40,700
DIRECTRICE EC. LA SAGESSE	5	203,500
DIRECTRICE EC. NLE. DE LAFOND SUD'EST	1	40,700
DIRECTRICE EC. SRS STE ANNE	1	40,700
DIRECTRICE EC. SRS. SAINTE	1	40,700
DIRECTRICE EC. STE	1	40,700
DIRECTRICE EC.APPLICATION DE DAMIEN	1	40,700
DIRECTRICE EC.CONG.SOEURS DU BON PASTEUR	1	40,700
DIRECTRICE EC.IMMACULEE DE MONTREAL	1	40,700
DIRECTRICE EC.NLE DE GROSSE ROCHE/N.EST	1	40,700
DIRECTRICE EC.NLE.CHATEAU MORASSE	1	40,700
DIRECTRICE EC.NLE.DE LANMAN DOUX	1	40,700
DIRECTRICE EC.NLE.FILLESANACONA (OUEST)	1	40,700
DIRECTRICE EC.ST	1	40,700
DIRECTRICE ECOLE	1	40,700
DIRECTRICE ECOLE FILLES DE MARIE	2	88,450
DIRECTRICE ECOLE LA SAGESSE	3	122,100
DIRECTRICE ECOLE NATIONALE	126	5,234,600
DIRECTRICE ECOLE NORMALE	4	156,400
DIRECTRICE ECOLE SAINTE	3	122,100

**PERSONNEL REGULIER DE L'ADMINISTRATION D'ETAT AU MOIS DE NOVEMBRE
2022
REPARTITION DES POSTES PAR MINISTERE**

	EFFECTIF	MASSE SALARIALE
DIRECTRICE ECOLE SALESIENNES	1	40,700
DIRECTRICE EFACAP MEYER	1	62,000
DIRECTRICE LYCEE DU CENT	1	59,500
DIRECTRICE LYCEE PHILIPPE GUERRIER	1	59,500
DIRECTRICE/EC.CONGREG.ST GERARD DE BAINET	1	40,700
DOCUMENTALISTE 2	1	27,400
DTCE. EC. FILLES DE MARIE	1	27,400
DTCE.EC.DE FILLES (PLAISANCE)	1	40,700
DTCE.EC.RESUMA JN	1	27,400
EBENISTE	2	52,500
EBENISTE DAA	2	57,400
EC.NLE CONGR.IMMACULEE CONCEPTION DE DELM	1	31,900
ELECTRICIEN	5	143,500
EMPLOYE(E) DE MAINTENANCE	42	1,025,500
EMPLOYE(E) DE MAINTENANCE CROIX	1	23,800
EMPLOYE(E) DE MAINTENANCE DDE	1	25,000
EMPLOYE(E) DE MAINTENANCE DIR D'EO DE LA GRAND'ANSE	1	23,800
EMPLOYE(E) DE MAINTENANCE III	2	50,000
EMPLOYEE	1	25,850
ENSEIGNANT (TECHNIQUE)	1	31,900
FERRONNIER	1	28,700
FRIGORISTE	1	28,700
GARCON	9	214,200
GARCON D'ENTRETIEN	1	23,800
GARCON DE COUR	11	263,850
GARCON DE COUR DAA	1	23,800
GARCON DIVERS	1	23,800
GARCON EC NLE.	1	23,800
GARCON EC. ARTIBONITE	1	23,800
GARCON EC. FLORIAN	1	23,800
GARCON EC. M.P. JEREMIE	1	23,800
GARCON EC. NLE ILE A VACHE	1	23,800
GARCON EC. NLE. ST VIATEUR	1	23,800
GARCON EC. NORD	1	23,800
GARCON EC. NORD/OUEST	1	23,800
GARCON EC. PETIT	1	23,800
GARCON EC. ST	1	23,800
GARCON EC.NLE D'ARREGUY SUD'EST	1	23,800
GARCON EC.NLE.C.B DONDON	1	23,800
GARCON EC.PLAINE DU NORD	1	23,800
GARCON ECOLE ARCHAIE	1	23,800
GARCON ECOLE CHARLES MORAVIA	1	23,800
GARCON ECOLE CORAIL SOULT	1	23,800
GARCON ECOLE ESTHER BEAUBRUN HONORAT	1	23,800
GARCON ECOLE FRANCOIS DUVALIER	1	23,800
GARCON ECOLE LAS CIDRAS ARTIBONITE	1	23,800
GARCON ECOLE LEOGANE	1	23,800
GARCON ECOLE NATIONALE BAS DE SAULT	1	23,800
GARCON ECOLE NATIONALE DE LAMANDOU	1	23,800
GARCON ECOLE NATIONALE FELIX BOX	1	23,800

**PERSONNEL REGULIER DE L'ADMINISTRATION D'ETAT AU MOIS DE NOVEMBRE
2022
REPARTITION DES POSTES PAR MINISTERE**

	EFFECTIF	MASSE SALARIALE
GARCON ECOLE NATIONALE SEGR	1	23,800
GARCON ECOLE NATIONALE TAMISEE (PROJET)	1	23,800
GARCON ECOLE NORD	1	23,800
GARCON ECOLE REPUBLIQUE DAHOMEY	1	23,800
GARCON ECOLE SAVANE LONGUE	1	23,800
GARCON ECOLE ST	2	47,600
GARCON ECOLES. DUBOIS	1	23,800
GARCON INSP. SCOL. GDE	1	23,800
GARCON INSP SCOL DE BAINET	1	23,800
GARCON LYC.A.FIRMIN	1	23,800
GARCON LYC.GANTHIER	1	23,800
GARCON LYC.PINCHINAT JACMEL	1	23,800
GARCON LYCEE C. BELAIR ARCAHAIE	1	23,800
GARCON LYCEE DE L'AZILE	1	23,800
GARCON LYCEE DES JEUNES FILLES	1	23,800
GARCON LYCEE H.CHRISTOPHE DIQUINI	1	23,800
GARCON LYCEE LS J. JANVIER IN RABEL	1	23,800
GARCON LYCEE PH.GUERRIER CAP	1	23,800
GARCON LYCEE ST	1	23,800
GARCON NLE. I. BOISROND	1	23,800
GARCON PORTIER	1	23,800
GARCON.EC.NLE.EMERANTE PAPAIEE	1	23,800
GARDIEN	1,131	26,952,400
GARDIEN (CENTRE)	1	23,800
GARDIEN A L'EC. NLE. NOEL MONEREAU	1	23,800
GARDIEN A L'ECOLE NATIONALE DE GARCON DE	1	23,800
GARDIEN A L'INSPECTION SC. DE LA GDE RIV.	1	23,800
GARDIEN ARTIBONITE	2	47,600
GARDIEN AU LYCEE DE LA VALLEE	1	23,800
GARDIEN BDS DE CORAIL	1	23,800
GARDIEN DDE	1	23,800
GARDIEN DE BILEE	1	23,800
GARDIEN EC NLE DE CHATELAIN	1	23,800
GARDIEN EC NLE.DE TI POSTE MARGOT (NORD)	1	23,800
GARDIEN EC. BAS LIMBE	1	23,800
GARDIEN EC. NATIONALE DE CLERY	1	23,800
GARDIEN EC. NLE. DE MUZAC JACMEL SUD'EST	1	23,800
GARDIEN EC. REP.NICARAGUA	1	23,800
GARDIEN EC. REPUBLIQUE DU CANADA OUEST	1	23,800
GARDIEN EC.CAP	1	23,800
GARDIEN EC.CONG.ST	1	23,800
GARDIEN EC.CONGR.DE L'ESTERE	1	23,800
GARDIEN EC.CONGR/DUMARSAIS ESTIME	1	23,800
GARDIEN EC.CYR GUILLO	1	23,800
GARDIEN EC.DE COLORA CENTRE	1	23,800
GARDIEN EC.DE CORAIL	1	23,800
GARDIEN EC.DE LA VALLEE DE BAINET	1	23,800
GARDIEN EC.DE LOUVERTURE OUEST	1	23,800
GARDIEN EC.DE PLATON	2	47,600
GARDIEN EC.DE TAMISE	1	23,800

**PERSONNEL REGULIER DE L'ADMINISTRATION D'ETAT AU MOIS DE NOVEMBRE
2022
REPARTITION DES POSTES PAR MINISTERE**

	EFFECTIF	MASSE SALARIALE
GARDIEN EC.DES ORANGERS DE BAINET	1	23,800
GARDIEN EC.NLE BOIS L'ETAT ART.	1	23,800
GARDIEN EC.NLE DE BAIL NORD	1	23,800
GARDIEN EC.NLE DE BALAN	1	23,800
GARDIEN EC.NLE DE BASSIN NORD	1	23,100
GARDIEN EC.NLE DE BAUDIN NORD	1	23,800
GARDIEN EC.NLE DE BREMAN	1	23,800
GARDIEN EC.NLE DE CARREFOUR PAYE ART.	1	23,800
GARDIEN EC.NLE DE CHAMPAGNE NORD	1	23,800
GARDIEN EC.NLE DE CHARETTES (ART)	1	23,800
GARDIEN EC.NLE DE FORT	1	23,800
GARDIEN EC.NLE DE JACMEL	1	23,800
GARDIEN EC.NLE DE JOLITROU NORD	1	23,800
GARDIEN EC.NLE DE JOLLY NORD	1	23,800
GARDIEN EC.NLE DE LAGON ART.	1	23,800
GARDIEN EC.NLE DE LETINO NORD	1	23,100
GARDIEN EC.NLE DE SOLON SUD	1	23,800
GARDIEN EC.NLE DE THIOFFE	1	23,800
GARDIEN EC.NLE EDEZE GOUSSE SUD'EST	1	23,800
GARDIEN EC.NLE GAILLARD SUD'EST	1	23,800
GARDIEN EC.NLE RAVINES DESROCHES	1	23,800
GARDIEN EC.NLE.C.BELAIR(ARTIBONITE)	1	23,800
GARDIEN EC.NLE.COULIN	1	23,800
GARDIEN EC.NLE.CROIX DE FER(CENTRE)	1	23,800
GARDIEN EC.NLE.DE BAYONNAIS(ARTIB.)	1	23,800
GARDIEN EC.NLE.DE DENARD DE BAINET	1	23,800
GARDIEN EC.NLE.DE FESSAC	1	23,800
GARDIEN EC.NLE.DE LA VICTOIRE	1	23,800
GARDIEN EC.NLE.DE LAUTURE	1	23,800
GARDIEN EC.NLE.DE LOMBARD(NORD)	1	23,800
GARDIEN EC.NLE.DE MOLETTE	1	23,800
GARDIEN EC.NLE.DE OUANAMINTHE	1	23,800
GARDIEN EC.NLE.E.GILLES	1	23,800
GARDIEN EC.NLE.GAILLARD	1	23,800
GARDIEN EC.NLE.GARC.	1	23,800
GARDIEN EC.NLE.JN	1	23,800
GARDIEN EC.NLE.LA VDUTE	1	23,800
GARDIEN EC.NLE.MIE	1	23,800
GARDIEN EC.NLE.N.DAME DE LA NATIV.	1	23,800
GARDIEN EC.NLE.REP.DES ETATS	1	23,800
GARDIEN EC.NLE.SAVANE AU CAMP	1	23,800
GARDIEN EC.NLE.SAVANE CHRIST/ARTIB.	1	23,800
GARDIEN EC.NOTRE DAME PERP.SECOURS PALISA	1	23,800
GARDIEN EC.REP.D'ESPAGNE	1	23,800
GARDIEN EC.REP.DU VENEZUELA	1	23,800
GARDIEN EC.ST	1	23,800
GARDIEN ECOLE NLE DE TROU SABLE	1	23,800
GARDIEN ECOLE NLE DESCAHOS	1	23,800
GARDIEN ECOLE NLE.AUGUSTIN GUILLAUME CAP	1	23,800
GARDIEN EFACAP DE ST MARC	1	23,800

**PERSONNEL REGULIER DE L'ADMINISTRATION D'ETAT AU MOIS DE NOVEMBRE
2022
REPARTITION DES POSTES PAR MINISTERE**

	EFFECTIF	MASSE SALARIALE
GARDIEN EFACAP GROS MORNE	1	23,800
GARDIEN EFACAP MARFRANC	1	23,800
GARDIEN INSP. SC.PTE RIV.DE NIPPES	1	23,800
GARDIEN INSP.SCOLAIRE DE BELLADERE	1	23,800
GARDIEN INSPECT.SCOL.DE MILOT	1	23,800
GARDIEN JUCHEREAU	1	23,800
GARDIEN LYC. BAINET	1	23,800
GARDIEN LYC.ARNQUET	1	23,800
GARDIEN LYC.CORAIL	1	23,800
GARDIEN LYC.DE MARIGOT(SUD'EST)	1	23,800
GARDIEN LYC.J.B.CINEAS LIMBE/NORD	1	23,800
GARDIEN LYC.LS.JOS'JANVIER	1	23,800
GARDIEN LYC.NL.DE CAPOTILLE N'EST	1	23,800
GARDIEN LYC.PH.GUERRIER(SUD)	1	23,800
GARDIEN LYC.PINCHINAT	1	23,800
GARDIEN LYC.PINCHINAT JACMEL	1	23,800
GARDIEN LYC.THIOTTE(SUD)	1	23,800
GARDIEN LYCEE CLAUDE J.PREVAL MARMELAD	1	23,800
GARDIEN LYCEE DE CABARET	1	23,800
GARDIEN LYCEE DE PESTEL	1	23,800
GARDIEN LYCEE DE VERRETTES	1	23,800
GARDIEN LYCEE F.PIERRE	1	23,800
GARDIEN LYCEE J.J. DESSALINES	1	23,800
GARDIEN LYCEE S.CLAUDE	1	23,800
GARDIEN LYCEE ST JEAN DU SUD	1	23,800
GARDIEN LYCEE ST.JOSEPH DE PENEL	1	23,800
GARDIEN LYCEE STENIO VINCENT ST	1	23,800
GARDIEN THOMONDE	1	23,800
GARDIEN(NE)/ JARDINNIER (ERE)	2	47,600
GARDIEN/EC.MIE JEANNE BELLADERE	1	23,800
GARDIEN/EC.NLE DE SIBERIE N'EST	1	23,800
GARDIEN/EC.NLE THOMAS BRUN S'EST	1	23,800
GARDIEN/EC.NORM.DE PAPAYE/CENTRE	1	23,800
GARDIEN/L.SALNAVE ZAMOR DE LASCAHOBAS	1	23,800
GARDIENNE	5	119,000
GESTIONNAIRE J1	4	258,700
GESTIONNAIRE J1 DAA	1	45,700
GESTIONNAIRE J1 LYC.H.LAVENTURE	1	71,000
INFORMATICIEN	4	194,550
INFORMATICIEN (NE) PROFESSIONNEL SENIOR 3	1	51,300
INFORMATICIEN PROGRAMEUR SR 1	1	71,000
INFORMATICIEN PROGRAMEUR SR 1 BUREAU DE PRESSE	1	71,000
INFORMATICIEN(NE)	10	484,000
INFORMATICIEN(NE) BUNEXE DDE	1	47,750
INFORMATICIEN(NE) DDE	1	47,750
INFORMATICIEN(NE) DDE/SUD	1	47,750
INFORMATICIEN(NE) SENIOR III	2	102,600
INFORMATICIEN(NNE) 3	2	102,600
INFORMATICIENNE	1	47,750
INFORMATIEN (NE) S.II	1	62,000

**PERSONNEL REGULIER DE L'ADMINISTRATION D'ETAT AU MOIS DE NOVEMBRE
2022
REPARTITION DES POSTES PAR MINISTERE**

	EFFECTIF	MASSE SALARIALE
ING.DIR.DEPT.NORD'EST	1	40,000
INGENIEUR	21	836,500
INSPECTEUR	4	248,000
INSPECTEUR (TRICE)	4	248,000
INSPECTEUR (TRICE) DU SECONDAIRE	109	6,778,800
INSPECTEUR (TRICE) DU SECONDAIRE EFACAP DE LIMONADE	1	62,000
INSPECTEUR (TRICE) DU SECONDAIRE LYC ALCIB F.BATT NIPPES	1	62,000
INSPECTEUR (TRICE) DU SECONDAIRE PORT	1	62,000
INSPECTEUR (TRICE) DU SECONDAIRE SUD	1	62,000
INSPECTEUR (TRICE) DU FONDAMENTAL	209	12,960,500
INSPECTEUR (TRICE) DU FONDAMENTAL DDE	1	62,000
INSPECTEUR (TRICE) DU FONDAMENTAL DU FONDAMENTAL	9	558,000
INSPECTEUR DU FONDAMENTAL	55	3,410,000
INSPECTEUR DU FONDAMENTAL A LA DDE	1	62,000
INSPECTEUR DU FONDAMENTAL DDE	1	62,000
INSPECTEUR DU SECONDAIRE	25	1,552,500
INSPECTEUR DU SECONDAIRE DDEO	1	62,000
INSPECTEUR GENERAL	2	193,200
INSPECTEUR GENERAL CFEP	1	96,600
INSPECTEUR PRINCIPAL	42	2,709,000
INSPECTEUR PRINCIPAL EFACAP	1	64,500
INSPECTEUR(TRICE)	3	186,000
INSPECTEUR(TRICE) PRINCIPAL(E)	18	1,161,000
INSPECTEUR(TRICE) PRINCIPAL(E) DDE	1	64,500
INSPECTEUR(TRICE) PRINCIPAL(E) DDEO	1	64,500
INSPECTEUR(TRICE) PRINCIPAL(E) INSPECTRICE FONDAMENTAL	1	64,500
INSPECTEUR(TRICE) PRINCIPAL(E) PEDAGOGIQUE EFACAP DE LIMBE	1	64,500
INSPECTEUR(TRICE) GENERAL(E)	2	193,200
INSPECTEUR(TRICE) INSPECTRICE FONDAMENTAL	1	64,500
INSPECTEUR(TRICE) MUNICIPAL(E)	16	992,000
INSPECTEUR(TRICE) MUNICIPAL(E) EFACAP FORT	1	62,000
INSPECTEUR(TRICE) MUNICIPAL(E) INSPECTRICE FONDAMENTAL	1	62,000
INSPECTRICE	5	287,000
INSPECTRICE DU FONDAMENTAL	36	2,232,000
INSPECTRICE PRINCIPALE	8	516,000
INST	1	29,100
INST CONGR.SR.CHARITE ST	1	29,100
INST CONGR.SR CHARITE DE ST LOUIS	2	58,200
INST CONGR.SR CHARITE ST LOUIS	1	29,100
INST CONGR.SR DE LA CHARITE ST LOUIS	1	29,100
INST CONGR.SR.CHARITE DE ST LOUIS	2	58,200
INST EC CONGR.M LOUISE DE JESUS (QUEST)	1	29,100
INST EC CROIX	1	34,300
INST EC NLE BARDON MARCHAND (ART)	1	29,100
INST EC. ANSE ROUGE ART.	1	29,100
INST EC. APPL.DE MARTISSANT QUEST	1	31,900
INST EC. APPL.DE MILOT NORD	1	31,900
INST EC. CAP ROUGE SUD'EST	1	29,100
INST EC. CLAIRE HEUREUSE	1	34,300
INST EC. COMM.LA GOSSELINE SUD'EST	1	29,100

**PERSONNEL REGULIER DE L'ADMINISTRATION D'ETAT AU MOIS DE NOVEMBRE
2022
REPARTITION DES POSTES PAR MINISTERE**

	EFFECTIF	MASSE SALARIALE
INST EC. CONG. DES FILLES DE MARIE BEL	1	29,100
INST EC. CONG.D.ESTIME ARTIBONITE	1	29,100
INST EC. CONG.ST NOM DE JESUS NORD	1	29,100
INST EC. CONGR FIC	1	29,100
INST EC. CONGR. FIC	3	87,300
INST EC. CONGR.MATEGOUASE	1	29,100
INST EC. CONGR.NLE PERPETUEL SECOURS OUES	1	31,900
INST EC. CROIX	1	29,100
INST EC. D'AUX SOURCES ART.	1	29,100
INST EC. DAGUESSEAU LESPINASSE OUEST	1	29,100
INST EC. DE GILBERT SUD'EST	1	29,100
INST EC. FILLES DE MARIE	4	129,600
INST EC. IMMACULEE CONCEPTION DE DELMAS	1	31,900
INST EC. JEAN	1	31,900
INST EC. JEAN XXIII	1	34,300
INST EC. LA CROIX	1	29,100
INST EC. NLE CARIUS LHERISSON	1	31,900
INST EC. NLE CELIE LILAVOIS	1	34,300
INST EC. NLE CROIX	1	29,100
INST EC. NLE L.LHERISSON	1	29,100
INST EC. REP. DOMINICAINE OUEST	1	31,900
INST EC. REP.DU PEROU	1	29,100
INST EC. RIV.MANCELLE ART.	1	29,100
INST EC. SABLE CABARET SUD'EST	1	29,100
INST EC. SAUT MATHURINE SUD	1	29,100
INST EC. SOEURS DE STE	1	34,300
INST EC. SOEURS SALESIENNES	5	148,300
INST EC.A.BELLEGARDE	1	29,100
INST EC.BAPTISTE DE CALLEBASSE OUEST	1	29,100
INST EC.BAS LA RIV. DE RANQUITE NORD	1	31,900
INST EC.BOIS NEUF ART.	1	29,100
INST EC.BOIS NEUF ARTIBONITE	1	29,100
INST EC.BOUDET GRDE PLACE ART.	1	29,100
INST EC.CONG.ST GERARD SUD'EST	1	29,100
INST EC.CONGR FIC	1	29,100
INST EC.CONGR. FIC	3	87,300
INST EC.CONGR.FILLES DE MARIE OUEST	1	29,100
INST EC.CONGR.PERE PERARD NORD	1	31,900
INST EC.DE BAIL NORD	1	29,100
INST EC.DE BANANE SUD'EST	1	29,100
INST EC.DE DARANE ART.	1	29,100
INST EC.DE FAUCAULT SUD	1	31,900
INST EC.DE FORT OGE SUD'EST	1	29,100
INST EC.DE GRAND GOSIER SUD'EST	1	29,100
INST EC.DES RAILS OUEST	1	29,100
INST EC.DES SAINTS ANGES ANSE	1	29,100
INST EC.DES VARREUX CITE SOLEIL OUEST	1	31,900
INST EC.FERME LEBLANC SUD	1	31,900
INST EC.FORT	1	29,100
INST EC.FRERE ODILE JOSEPH SUD	1	31,900

PERSONNEL REGULIER DE L'ADMINISTRATION D'ETAT AU MOIS DE NOVEMBRE

2022

REPARTITION DES POSTES PAR MINISTERE

	EFFECTIF	MASSE SALARIALE
INST EC.GARDE SEVERE ART.	1	29,100
INST EC.HATTE CHEVREAU ART.	1	29,100
INST EC.JEAN CARDICHON ART.	1	31,900
INST EC.JEAN XXIII OUEST	1	29,100
INST EC.KA PHILIPPE ART.	1	29,100
INST EC.LA CROIX SUD'EST	1	31,900
INST EC.LA MONTAGNE SUD'EST	1	29,100
INST EC.LA RESERVE NORD'OUEST	1	29,100
INST EC.LABELLEY NORD'OUEST	1	29,100
INST EC.LABROUSSE NIPPES	1	29,100
INST EC.MAPOU ROLLIN	1	31,900
INST EC.MARIA GORETTI OUEST	1	29,100
INST EC.MERE STE ALVIRE ST MARC	1	31,900
INST EC.MERLET PONTIEX ART.	1	29,100
INST EC.MONTAGNE LA VOUTE SUD'EST	1	29,100
INST EC.N.D.P.S. NORD'OUEST	1	29,100
INST EC.NE M.AMBROISE SUD'EST	1	29,100
INST EC.NL	1	29,100
INST EC.NL DES FRERES S.COEUR GROS MORNE	1	29,100
INST EC.NLE ANNEXE LYCEE A.PETION OUEST	1	31,900
INST EC.NLE AUX SOURCES ART.	2	63,800
INST EC.NLE BAIE D'ORANGES SUD'EST	2	58,200
INST EC.NLE BAS DE GANDOU DE BAINET SUD'E	1	29,100
INST EC.NLE BAS DE GAUCHE SUD'EST	1	29,100
INST EC.NLE BAS DE LA CROIX	1	29,100
INST EC.NLE BAS DE LA CROIX DE BAINET SUD	1	29,100
INST EC.NLE BAS DES GRIS GRIS SUD'EST	1	29,100
INST EC.NLE BELLE ANSE SUD'EST	1	29,100
INST EC.NLE BOURG DE MARIGOT SUD'EST	1	31,900
INST EC.NLE BRAS DE GAUCHE SUD'EST	1	29,100
INST EC.NLE C.FOUCHARD (OUEST)	1	31,900
INST EC.NLE CARIUS LHERISSON OUEST	1	29,100
INST EC.NLE CONGR. LEONCE MEGIE SUD'EST	1	29,100
INST EC.NLE CORAIL LAMOTHE SUD'EST	1	29,100
INST EC.NLE DE BAS DE GRIS GRIS SUD'EST	1	29,100
INST EC.NLE DE BASSIN NORD	1	31,900
INST EC.NLE DE BELLE ANSE SUD'EST	1	29,100
INST EC.NLE DE BELLE ONDE CENTRE	1	29,100
INST EC.NLE DE BOBERT NORD	1	31,900
INST EC.NLE DE BOCOZELLE ST MARC ART.	1	29,100
INST EC.NLE DE BODARIE SUD'EST	1	29,100
INST EC.NLE DE BOSSOUS VERRETTES ART.	1	29,100
INST EC.NLE DE BOUCAN BELIER SUD'EST	2	58,200
INST EC.NLE DE BRAS DE GAUCHE SUD'EST	2	58,200
INST EC.NLE DE BRAS DE LA CROIX SUD'EST	1	29,100
INST EC.NLE DE BREMAN SUD'EST	1	29,100
INST EC.NLE DE BRESILLENNE DE BAINET SUD'	1	29,100
INST EC.NLE DE BRETEAU NORD	1	29,100
INST EC.NLE DE CALUMETTE SUD'EST	2	58,200
INST EC.NLE DE CALVAIRE	1	29,100

**PERSONNEL REGULIER DE L'ADMINISTRATION D'ETAT AU MOIS DE NOVEMBRE
2022
REPARTITION DES POSTES PAR MINISTERE**

	EFFECTIF	MASSE SALARIALE
INST EC.NLE DE CHAMPAGNE NORD	1	29,100
INST EC.NLE DE CHANGEUX NIPPES	1	29,100
INST EC.NLE DE CHATELAIN	1	29,100
INST EC.NLE DE CHATELAIN ART.	1	29,100
INST EC.NLE DE CIBAO SUD'EST	1	29,100
INST EC.NLE DE CORAIL LAMOTHE SUD'EST	1	29,100
INST EC.NLE DE CORAIL SOULT SUD'EST	1	29,100
INST EC.NLE DE DARANE ARTIBONITE	1	29,100
INST EC.NLE DE DEGAND OUEST	1	29,100
INST EC.NLE DE DOLCINE (NORD'OUEST)	1	29,100
INST EC.NLE DE FORT ST MICHEL	2	63,800
INST EC.NLE DE GAILLARD SUD'EST	1	29,100
INST EC.NLE DE GILBERT SUD'EST	4	119,200
INST EC.NLE DE GRIS GRIS SUD'EST	2	58,200
INST EC.NLE DE HATTE	1	29,100
INST EC.NLE DE HATTES	1	29,100
INST EC.NLE DE HAUT DES GRIS GRIS	1	29,100
INST EC.NLE DE JAMAIS VU SUD'EST	1	29,100
INST EC.NLE DE LABROUSSE NIPPES	1	29,100
INST EC.NLE DE LAFOND SUD'EST	1	29,100
INST EC.NLE DE LOLLY NORD	1	31,900
INST EC.NLE DE LULY OUEST	1	31,900
INST EC.NLE DE MAPOU SUD'EST	3	87,300
INST EC.NLE DE MARBIAL	1	29,100
INST EC.NLE DE MARTINEAU NORD	1	31,900
INST EC.NLE DE MISERNE (SUD)	1	29,100
INST EC.NLE DE NAN GUILLAUME ARTIBONITE	1	29,100
INST EC.NLE DE PARROIS NORD	1	29,100
INST EC.NLE DE PICHON SUD'EST	1	29,100
INST EC.NLE DE PLATON ARTIBONITE	1	29,100
INST EC.NLE DE PONCE OUEST	1	31,900
INST EC.NLE DE RAYMON SUD'EST	1	31,900
INST EC.NLE DE SAINTARD OUEST	1	31,900
INST EC.NLE DE SAUVAGE SUD'EST	1	29,100
INST EC.NLE DE SINAI SUD	1	29,100
INST EC.NLE DE TAVETTE SUD'EST	2	58,200
INST EC.NLE DE THOTTE SUD'EST	1	29,100
INST EC.NLE DE VILLA SUD'EST	1	29,100
INST EC.NLE DES ARTS & METIERS OUEST	1	31,900
INST EC.NLE DES BARADERES	1	29,100
INST EC.NLE DES PALMISTES NORD'OUEST	1	29,100
INST EC.NLE DES ROSEAUX GRAND'ANSE	1	29,100
INST EC.NLE DES SAINTS ANGES NIPPES	1	29,100
INST EC.NLE FOND MELON SUD'EST	1	29,100
INST EC.NLE FORT OGE SUD'EST	1	29,100
INST EC.NLE FOSSE ST JEAN ART.	1	29,100
INST EC.NLE G.MANIGAT	1	31,900
INST EC.NLE GAILLARD SUD	1	29,100
INST EC.NLE HAUT MARTINEAU NORD	1	29,100
INST EC.NLE J.M.HENRIQUEZ SUD	1	29,100

**PERSONNEL REGULIER DE L'ADMINISTRATION D'ETAT AU MOIS DE NOVEMBRE
2022
REPARTITION DES POSTES PAR MINISTERE**

	EFFECTIF	MASSE SALARIALE
INST EC.NLE J.M.HENRIQUEZ SUD'EST	1	31,900
INST EC.NLE J.M.HENRIQUEZ SUD'EST(2E.CH)	1	29,100
INST EC.NLE LA CHAPELLE ART.	1	29,100
INST EC.NLE LA MONTAGNE SUD'EST	1	29,100
INST EC.NLE LA SOUFRIERE DE LIMBE	1	31,900
INST EC.NLE LA SOUFRIERE NORD	1	31,900
INST EC.NLE LA VALLEE DE BAINET SUD'EST	1	29,100
INST EC.NLE LABROUSSE NIPPES	1	29,100
INST EC.NLE LAFOND SUD'EST	1	29,100
INST EC.NLE LAS CIDRAS ARTIBONITE	1	31,900
INST EC.NLE LAVITE DONDON	1	29,100
INST EC.NLE LOS PALIS (CENTRE)	1	29,100
INST EC.NLE LOS PINOS CENTRE	1	31,900
INST EC.NLE MARE BRIOLE SUD'EST	1	29,100
INST EC.NLE MARE MIRANDE SUD'EST	1	29,100
INST EC.NLE MERE ANNE	1	31,900
INST EC.NLE MOREAU DES ILES (ART)	1	29,100
INST EC.NLE MOREAU DROUET ART.	1	29,100
INST EC.NLE NOTRE DE LOURDES MIRAGOANE NI	1	29,100
INST EC.NLE ODIGE ZONE III GONAIVES	1	29,100
INST EC.NLE PLAINE DE L'ARBRE ART.	1	29,100
INST EC.NLE RANQUITTE NORD	1	29,100
INST EC.NLE RAVINE DESROCHES NORD	1	31,900
INST EC.NLE REMUSAT JN BAPTISTE SUD'EST	1	29,100
INST EC.NLE REP.DU CHILI	1	29,100
INST EC.NLE REP.DU VENEZUELA OUEST	1	31,900
INST EC.NLE REPUBLIQUE DU CANADA OUEST	1	31,900
INST EC.NLE SABLE CABARET SUD'EST	2	61,000
INST EC.NLE SAVANE DUBOIS SUD'EST	1	29,100
INST EC.NLE SEGUIN MOLETTE ART.	1	29,100
INST EC.NLE SEGUY VILLEVALEIX (OUEST)	1	31,900
INST EC.NLE ST JOSEPH DE PENEL NIPPES	1	31,900
INST EC.NLE ST JOSEPH DES COTES DE FER	1	31,900
INST EC.NLE ST MICHEL ART.	1	29,100
INST EC.NLE T.LOUVERTURE (CENTRE)	1	31,900
INST EC.NLE TI POSTE MARGOT NORD	1	31,900
INST EC.NLE TI TURELLE NORD	1	31,900
INST EC.NLE TIBELON GRAND'ANSE	1	31,900
INST EC.NLE VALLEE DE BAINET SUD'EST	2	58,200
INST EC.NLE.N.OLIVIER(NIPPES)	1	29,100
INST EC.NOTRE DAME DE FATIMA PTE RIV.ART.	1	29,100
INST EC.NOTRE DAME DE LATIBOLIERE GRAND'A	1	29,100
INST EC.PRESBYTERALE ST DENIS NORD	1	29,100
INST EC.REP.DES ETATS	1	31,900
INST EC.SALESIENNES LA SALINE OUEST	1	29,100
INST EC.SAVANE A ROCHE ARTIBONITE	1	29,100
INST EC.ST	1	31,900
INST EC.ST MAXIME DE DONDON	1	31,900
INST PAVILLON DE ST	1	31,900
INST.	4	116,400

**PERSONNEL REGULIER DE L'ADMINISTRATION D'ETAT AU MOIS DE NOVEMBRE
2022
REPARTITION DES POSTES PAR MINISTERE**

	EFFECTIF	MASSE SALARIALE
INST. ARTIBONITE	1	29,100
INST. DIVERS	1	34,300
INST. EC. APPLIC. MARFRANC	1	34,300
INST. EC. ARCAHAIE	3	87,300
INST. EC. ARTIBONITE	1	29,100
INST. EC. ARTS ET METIERS OUEST	1	31,900
INST. EC. BALAN	1	29,100
INST. EC. BORGNE CACHET	1	29,100
INST. EC. C. CHAUVEAU	5	171,500
INST. EC. CH. DUBE	1	29,100
INST. EC. CONG. DE ST	1	34,300
INST. EC. CONG. DE L'ESTERE	1	29,100
INST. EC. CONGR. FIC	4	116,400
INST. EC. CORAIL PESTEL	1	29,100
INST. EC. DE PETION LAFOREST	1	34,300
INST. EC. FILLE DE MARIE	1	29,100
INST. EC. FILLES DE MARIE	1	29,100
INST. EC. LA SAGESSE	1	29,100
INST. EC. LOMBARD	1	34,300
INST. EC. MCH. DUBE	1	34,300
INST. EC. MIXTE DE CORAIL	1	29,100
INST. EC. MONTAGNAC	1	29,100
INST. EC. NLE CONG. ST JOSEPH	1	29,100
INST. EC. NLE DE MERSAU	1	29,100
INST. EC. NLE N. DE LOURDES	1	34,300
INST. EC. NLE POINTE SABLE	1	29,100
INST. EC. NLE ST	1	29,100
INST. EC. NLE. ASSOMPTION 2	1	29,100
INST. EC. NLE. AUBERT (NORD'OUEST)	1	29,100
INST. EC. NLE. DE CAZEAU	1	29,100
INST. EC. NLE. DE CHRIST ROI	1	29,100
INST. EC. NLE. DE COLETTE	1	29,100
INST. EC. NLE. DE LAGUILLE DE DONDON NORD	1	31,900
INST. EC. NLE. DE PARROIS (NORD)	1	29,100
INST. EC. NLE. DE PETIT BOIS (OUEST)	1	31,900
INST. EC. NLE. DES ETATS	1	31,900
INST. EC. NLE. LEON	1	29,100
INST. EC. NLE. LIFRANC	1	34,300
INST. EC. NLE. MIXTE MORON	1	29,100
INST. EC. NLE. PAULIN LACORNE (NORD'OUEST)	1	29,100
INST. EC. NLE. PETITE PL. CAZEAU	1	34,300
INST. EC. NLE. RUCHE	1	31,900
INST. EC. NORD	4	116,400
INST. EC. NORD'OUEST	1	29,100
INST. EC. P. LAFOREST JEREMIE	1	29,100
INST. EC. PETION	2	61,000
INST. EC. PRESBYTERALE THOMASSIN	1	29,100
INST. EC. PRIM. SUPERIEURE	1	29,100
INST. EC. REP. DE COLOMBIE	1	34,300
INST. EC. REP. NICARAGUA	1	34,300

**PERSONNEL REGULIER DE L'ADMINISTRATION D'ETAT AU MOIS DE NOVEMBRE
2022
REPARTITION DES POSTES PAR MINISTERE**

	EFFECTIF	MASSE SALARIALE
INST. EC. SACRE COEUR PLAISANCE	1	34,300
INST. EC. SAUT MATHURINE CAYES	1	29,100
INST. EC. SOEURS SALESIENNES	1	29,100
INST. EC. ST	2	63,400
INST. EC. STE	1	34,300
INST. EC. CONG. FIC	1	29,100
INST. EC. CONG. PILATE I. CONCEPTION	1	34,300
INST. EC. CONGR. SR CHARITE DE ST LOUIS	1	29,100
INST. EC. DE GRANDE SALINE ART.	1	29,100
INST. EC. NLE DE B. GRANDOU/SUD'EST	1	29,100
INST. EC. NLE DE LAB./SUD'EST	1	29,100
INST. EC. NLE DE MAPON NORD	1	31,900
INST. EC. NLE DE SEGUIN SUD'EST	1	29,100
INST. EC. NLE LA VOUTE/SUD'EST	1	29,100
INST. EC. NLE SACRE	1	25,000
INST. EC. NLE. LEONCE MEGIE (SUD'EST)	1	29,100
INST. EC. NLE. D'ORIANI	1	29,100
INST. EC. NLE. DE DERGAL (NORD)	1	29,100
INST. EC. NLE. FOMPI ST MICHEL SUD (NIPPES)	1	31,900
INST. EC. REP. DE COLOMBIE	1	34,300
INST. EC. SOEURS SALESIENNES	1	29,100
INST. ECOLE N. DE L	1	34,300
INST. ECOLE NLE VINCENT OGE	1	29,100
INST. ECOLE NLE. BASSIN ZIME	1	29,100
INST. ECOLE NLE. BONAMY	1	34,300
INST. ECOLE NLE. JN. DUV.	1	29,100
INST. ECOLE NLE. LOS CACAOS	1	29,100
INST. FILLES DE LA SAGESSE	3	87,300
INST. FOYER LES SALESIENNES PLACE JEREMIE	1	29,100
INST. NORD	1	29,100
INST. PRE	1	31,900
INST. ST LOUIS DU NORD	1	29,100
INST./EC. NLE. J.M. HENRIQUEZ	1	29,100
INST./EC. NLE ST JOSEPH DE ST VALLIER	1	29,100
INST. A L'ECOLE NLE JEAN PAUL II DE TABARR	1	34,300
INST. ANNEXE LYC. F. PIERRE	1	31,900
INST. ANNEXE LYC. T. LOUVERTURE (OUEST)	1	31,900
INST. AU FOYER MONF. MARIANI (OUEST)	1	31,900
INST. C. NLE. DE BASSIN	1	29,100
INST. C. NLE. DE TESTASSE/GRAND'ANSE	1	29,100
INST. COL. C. PERALTE (GDE)	1	29,100
INST. CONG. DE ST JOSEPH DE CLUNY	13	381,100
INST. E. NLE DE LOMBARD	1	29,100
INST. EC	1	29,100
INST. EC. NLE DE LARUE NORD	1	31,900
INST. EC. NLE GONAIVES	1	34,300
INST. EC. ANTENOR FIRMIN CENTRE	1	31,900
INST. EC. ARTIBONITE	3	92,500
INST. EC. CHARITE BIENVILLE	1	29,100
INST. EC. CHARITE DE BIENVILLE	1	29,100

**PERSONNEL REGULIER DE L'ADMINISTRATION D'ETAT AU MOIS DE NOVEMBRE
2022
REPARTITION DES POSTES PAR MINISTERE**

	EFFECTIF	MASSE SALARIALE
INST.EC. CONGR. FIC	2	58,200
INST.EC. CONGR.DE JOSEPH	1	31,900
INST.EC. D. LESPINASSE OUEST	1	29,100
INST.EC. G. V. JEREMIE	1	34,300
INST.EC. HAUT DES GRIS GRIS (SUD'EST)	1	29,100
INST.EC. LA SAGESSE	6	174,600
INST.EC. LAMARTINIERE ST	1	31,900
INST.EC. LEOGANE	1	29,100
INST.EC. NLE DE TROU MAHOT/SUD'EST	1	29,100
INST.EC. NLE. I. BOISROND	1	29,100
INST.EC. NLE. IMMACULEE CONCEP.	1	34,300
INST.EC. NLE. LA SOUFRIERE	1	31,900
INST.EC. NLE. LÉLIA LHERISSON	1	34,300
INST.EC. NLE.EMERANTE PAPAILLER (OUEST)	1	29,100
INST.EC. NLE.IMMACULEE CONCEP.	1	34,300
INST.EC. NLE.REP. DU CHILI	1	34,300
INST.EC. NORD OUEST	1	29,100
INST.EC. NORD'OUEST	2	58,200
INST.EC. SALESINIENNES	5	145,500
INST.EC. ST	1	31,900
INST.EC.AN.ST.DOM.PORT	1	29,100
INST.EC.ANNE	2	58,200
INST.EC.APPL.DE VAUDREUIL NORD	1	31,900
INST.EC.APPLICATION MARFRANC	1	34,300
INST.EC.ARGENTINE BELLEGARDE OUEST	1	29,100
INST.EC.ARTIBONITE	2	58,200
INST.EC.BARDON MARCHAND ART.	1	29,100
INST.EC.BARRIERE BLANCHE NORD	1	31,900
INST.EC.BOUCAN BELIER SUD'EST	1	29,100
INST.EC.BOUCAN CARRE CENTRE	1	29,100
INST.EC.C.HEUREUSE SUD	1	29,100
INST.EC.CANES RIDORE SUD'EST	1	29,100
INST.EC.CHARITE BIENVILLE	2	58,200
INST.EC.CHARITE DE BIENVILLE	15	442,100
INST.EC.CHARITE DE VIENVILLE	1	29,100
INST.EC.CHARLES LASSEGUE SUD	1	29,100
INST.EC.CHARLES LEBOSSE NORD	1	29,100
INST.EC.CHARLES MORAVIA SUD'EST	1	29,100
INST.EC.COEUR IMM.DE TER.	1	29,100
INST.EC.COMM.DE LA GOSSELINE SUD'EST	1	29,100
INST.EC.COMM.JEAN MACOUTE(ND'OUEST)	1	29,100
INST.EC.COMM.JN	2	58,200
INST.EC.CONG.COEUR IMMACULEE	1	29,100
INST.EC.CONG.D'YOUVILLE DE JEREMIE	1	29,100
INST.EC.CONG.DES FRERES DE L'INSTRUCT.CHR	1	29,100
INST.EC.CONG.DOMINIQUE SAVIO	1	29,100
INST.EC.CONG.F.CLEMENT JACMEL	1	29,100
INST.EC.CONG.FRERES INSTRUCT.CHRET.	8	232,800
INST.EC.CONG.LEONCE MEGIE SUD'EST	1	29,100
INST.EC.CONG.LUCIENNE ESTIME (CENTRE)	1	31,900

**PERSONNEL REGULIER DE L'ADMINISTRATION D'ETAT AU MOIS DE NOVEMBRE
2022
REPARTITION DES POSTES PAR MINISTERE**

	EFFECTIF	MASSE SALARIALE
INST.EC.CONG.MIE I.DES CAYES	1	29,100
INST.EC.CONG.MIE REINE IMMACULEE(SUD'E.)	1	31,900
INST.EC.CONG.ROCHE A BATEAU	1	34,300
INST.EC.CONG.SR SALESIENNES	5	145,500
INST.EC.CONG.ST	3	90,100
INST.EC.CONG.STE THERESE DE PAPAYE CENTRE	1	31,900
INST.EC.CONGR.ANNE MARIE JAVOUH OUEST	1	29,100
INST.EC.CONGR.CHRIST	1	29,100
INST.EC.CONGR.CHRIST ROI OUEST	1	29,100
INST.EC.CONGR.DE CABARET	1	31,900
INST.EC.CONGR.DE CABARET OUEST	1	31,900
INST.EC.CONGR.DES SRS.DE LA SAGESSE	1	34,300
INST.EC.CONGR.DOMINIQUE SAVIO	1	29,100
INST.EC.CONGR.FILLES DE MARIE OUEST	1	31,900
INST.EC.CONGR.JOSEPH LE PEVEDIC NORD	1	31,900
INST.EC.CONGR.LA RUCHE SUD	2	63,800
INST.EC.CONGR.N.D.DE GRACE(NORD)	1	31,900
INST.EC.CONGR.SR CHARITE DE ST LOUIS	1	31,900
INST.EC.CONGR.ST	3	92,900
INST.EC.CONGR.ST JOSEPH SUD	1	29,100
INST.EC.CONGR.STE	1	31,900
INST.EC.CONGR.STE CLAIRE D'ASS.DESS.ART.	1	29,100
INST.EC.CONGR.STE JEANNE DE CHANTAL SUD	1	31,900
INST.EC.CONGR.STE ROSE DE LIMA MANICHE SU	1	31,900
INST.EC.CONGREGANISTE FRERE HERVE ST	1	31,900
INST.EC.CROIX	3	95,450
INST.EC.D'APPL.(ANN.DE L'EC.NORM.DE VAUDR	1	31,900
INST.EC.D'ARNAULT NIPPES	1	29,100
INST.EC.DAMOCLES VIEUX OUEST	2	63,800
INST.EC.DE BALAN OUEST	1	31,900
INST.EC.DE BAS DE SAULT ART.	1	29,100
INST.EC.DE BIRE OUEST	1	29,100
INST.EC.DE BRASSARD SUD'EST	1	31,900
INST.EC.DE BRENNAN(SUD	1	31,900
INST.EC.DE CALVAIRE (ARTIBONITE)	1	29,100
INST.EC.DE CAMPECHE NORD	1	31,900
INST.EC.DE CARREFOUR TIPA GRO	1	29,100
INST.EC.DE CHARRIER OUEST	1	29,100
INST.EC.DE COLORA CENTRE	1	31,900
INST.EC.DE DUCIS SUD	1	31,900
INST.EC.DE FLANOE CENTRE	1	31,900
INST.EC.DE GAILLARD SUD'EST	1	29,100
INST.EC.DE GARCONS DES ANGLAIS SUD	1	29,100
INST.EC.DE HAUT COQ CHANTE SUD'EST	1	29,100
INST.EC.DE L'UNION NORD	1	29,100
INST.EC.DE LA SUISSE NORD	1	29,100
INST.EC.DE LAS CACAHOS CENTRE	1	29,100
INST.EC.DE LOS CACAHOS CENTRE	1	29,100
INST.EC.DE MANICHE SUD	1	31,900
INST.EC.DE MORISSEAU SUD	1	31,900

**PERSONNEL REGULIER DE L'ADMINISTRATION D'ETAT AU MOIS DE NOVEMBRE
2022
REPARTITION DES POSTES PAR MINISTERE**

	EFFECTIF	MASSE SALARIALE
INST.EC.DE PILETTE N.EST	1	31,900
INST.EC.DE PIVERT ARTIBONITE	1	29,100
INST.EC.DE SAVANETTE N.EST	1	29,100
INST.EC.DE TORBECK SUD	1	31,900
INST.EC.DES ORANGERS K	1	31,900
INST.EC.DESTAING	1	29,100
INST.EC.E TIBURON SUD	1	29,100
INST.EC.EVELINA LEVY SUD'EST	1	29,100
INST.EC.F.I.C.NORD'EST	1	29,100
INST.EC.FELIX BOX NORD	1	29,100
INST.EC.FILLE DE MARIE AUX SUD'EST	1	31,900
INST.EC.FILLES MIE-AUXILIATRICE SUD'EST	1	31,900
INST.EC.FILLES ST	1	29,100
INST.EC.FOND ICAQUE	1	29,100
INST.EC.FONDS JEAN NOEL SUD'EST	1	29,100
INST.EC.FOYER DES SALESIENNES OUEST	1	29,100
INST.EC.GRAND PRE NORD	1	31,900
INST.EC.GRANDE RIVIERE SUD'EST	1	31,900
INST.EC.GROSSE ROCHE	1	29,100
INST.EC.HAUT COQ CHANTE SUD'EST	1	29,100
INST.EC.I.CONCEPTION DES ANGLAIS(SUD)	1	29,100
INST.EC.IMM.CONCEPTION	1	31,900
INST.EC.IMMAC.MADELEINE(NORD)	1	31,900
INST.EC.I.ZEPHIRIN ARTIBONITE	1	29,100
INST.EC.JEAN XXIII OUEST	1	29,100
INST.EC.LA NATIVITE ART.	1	29,100
INST.EC.LA SAGESSE	1	29,100
INST.EC.LA SUISSE	1	29,100
INST.EC.LA VALLEE DE BAINET SUD	1	29,100
INST.EC.LEOGANE	1	29,100
INST.EC.LEONCE MEGIE DE LA VALLEE SUD'EST	1	29,100
INST.EC.LOGALITE ST	1	31,900
INST.EC.LOUVERTURE	1	29,100
INST.EC.M.CHARDONNIERES	1	29,100
INST.EC.MANMAN BON DIE LOS PALIS	1	29,100
INST.EC.MARC ANTOINE(DONDON)	1	29,100
INST.EC.MARIE REINE DES COEURS NORD'OUEST	1	29,100
INST.EC.MARIE REINE IMM. SUD'EST	1	31,900
INST.EC.MARIE ROSE NORD	1	29,100
INST.EC.MERE D'YOUVILLE/CAVAILLON SUD	1	29,100
INST.EC.MERE STE	1	31,900
INST.EC.MIE	6	188,600
INST.EC.MIE JEANNE L.ART.	1	29,100
INST.EC.MISSION. DE L'IMMACULEE	1	29,100
INST.EC.MIXTE COEURS	1	31,900
INST.EC.MIXTE CRS	2	58,200
INST.EC.MIXTE DE UMONADE(NORD)	1	31,900
INST.EC.MIXTE PT	1	31,900
INST.EC.MONTAGNE COLIN SUD'EST	1	29,100
INST.EC.MONTAGNE DE LA CROIX S'EST	1	31,900

**PERSONNEL REGULIER DE L'ADMINISTRATION D'ETAT AU MOIS DE NOVEMBRE
2022
REPARTITION DES POSTES PAR MINISTERE**

	EFFECTIF	MASSE SALARIALE
INST.EC.N.D.DU P.SECOURS(NORD)	1	31,900
INST.EC.N.D.DU P.SECOURS(SUD)	2	61,000
INST.EC.N.D.DU P.SECOURS(SUDO)	1	31,900
INST.EC.N.D.DU PERP.SECOURS	1	29,100
INST.EC.N.D.DU ROSAIRE(SUD)	1	29,100
INST.EC.N.D.DU ROSAIRE/P	1	29,100
INST.EC.N.D.P.S.(NORD)	1	31,900
INST.EC.N.DE LOURDES(GOE)	1	29,100
INST.EC.NL.GUILLAUME CÔTEAUX(SUD)	1	29,100
INST.EC.NLE A.FIRMIN BELLADERE	1	29,100
INST.EC.NLE AEMSA DE ST MARC (ART)	1	29,100
INST.EC.NLE ANSE A FOLEUR	1	29,100
INST.EC.NLE AUX SOURCES ART.	1	31,900
INST.EC.NLE BAC D'AQUIN ART.	1	29,100
INST.EC.NLE BALIVERNE G'ANSE	1	31,900
INST.EC.NLE BARBE PAGNOL	1	29,100
INST.EC.NLE BAS QUARTIER	1	31,900
INST.EC.NLE BASSIN BLEU	1	29,100
INST.EC.NLE BEL	1	29,100
INST.EC.NLE BOUCAN PANGNOL CENTRE	1	31,900
INST.EC.NLE BRÉSILIENNE/SUD'EST	1	29,100
INST.EC.NLE C.HEUREUSE OUEST	1	31,900
INST.EC.NLE CANA/DUANAMINTE	1	29,100
INST.EC.NLE CAROLINE C. OUEST	1	31,900
INST.EC.NLE CAYES JACMEL	1	29,100
INST.EC.NLE CH.MORAVIA	1	29,100
INST.EC.NLE CHATARD (NORD)	1	29,100
INST.EC.NLE CHEMIN DESGRANGES ND'OUEST	1	29,100
INST.EC.NLE CIBAO/SUD'EST	1	29,100
INST.EC.NLE COLLINE GOBERT	1	31,900
INST.EC.NLE CONG.DE ST	1	29,100
INST.EC.NLE CONGR.ANNE MARIE	1	31,900
INST.EC.NLE CORAIL SOULT	1	29,100
INST.EC.NLE CORONEL	1	29,100
INST.EC.NLE COUPE A DAVID	1	29,100
INST.EC.NLE CX DES PERES	1	29,100
INST.EC.NLE D'RREGUY (SUD'EST)	1	29,100
INST.EC.NLE DE B.DE GRIS GRIS SUD'EST	1	29,100
INST.EC.NLE DE BASSIN CAVE CENTRE	1	31,900
INST.EC.NLE DE BEL AIR SUD'EST	1	29,100
INST.EC.NLE DE BELLE	1	31,900
INST.EC.NLE DE BELLOC OUEST	1	31,900
INST.EC.NLE DE BELUDET OUEST	1	31,900
INST.EC.NLE DE BOIS NEUF ART.	1	31,900
INST.EC.NLE DE BONAMY NORD	1	31,900
INST.EC.NLE DE BONBON G'ANSE	1	31,900
INST.EC.NLE DE BRAS DE GAUCHE SUD'EST	1	29,100
INST.EC.NLE DE BRÉSILIENNE DE BAINET S.E	1	29,100
INST.EC.NLE DE BROSSARD	1	29,100
INST.EC.NLE DE C.SOULT/SUD'EST	1	29,100

**PERSONNEL REGULIER DE L'ADMINISTRATION D'ETAT AU MOIS DE NOVEMBRE
2022
REPARTITION DES POSTES PAR MINISTERE**

	EFFECTIF	MASSE SALARIALE
INST.EC.NLE DE CABARET	1	29,100
INST.EC.NLE DE CABARET (OUEST)	1	23,100
INST.EC.NLE DE CALUMETTE	1	29,100
INST.EC.NLE DE CALVAIRE ART.	1	29,100
INST.EC.NLE DE CALVAIRE ST MICHEL DE L'AT	1	29,100
INST.EC.NLE DE CAMATHE ART.	1	29,100
INST.EC.NLE DE CAMP LOUISE NORD	1	31,900
INST.EC.NLE DE CAMPECHE NORD	1	31,900
INST.EC.NLE DE CASSE	1	31,900
INST.EC.NLE DE CHAMEAU G'ANSE	1	31,900
INST.EC.NLE DE CLAVRY GRAND	1	29,100
INST.EC.NLE DE COLIN (SUD'EST)	1	29,100
INST.EC.NLE DE COLORA CENTRE	1	31,900
INST.EC.NLE DE CORAIL ARCAHAIE	1	31,900
INST.EC.NLE DE CORAIL LAMOTHE SUD'E.	1	29,100
INST.EC.NLE DE CORAIL LAMOTHE SUD'EST	1	29,100
INST.EC.NLE DE COTES DE FER	1	31,900
INST.EC.NLE DE DARBONNE	2	58,200
INST.EC.NLE DE DENARD SUD'EST	1	29,100
INST.EC.NLE DE DERONVILLE	1	34,300
INST.EC.NLE DE DESSOURCES	1	29,100
INST.EC.NLE DE DROUIN ART.	1	29,100
INST.EC.NLE DE DUBEDOU	1	29,100
INST.EC.NLE DE DUBOURG NORD	1	29,100
INST.EC.NLE DE FESSAC NORD	4	127,600
INST.EC.NLE DE GARDE SEVERE ART.	1	29,100
INST.EC.NLE DE GRIS GRIS	1	29,100
INST.EC.NLE DE GROSSE ROCHE	1	31,900
INST.EC.NLE DE H.C.CHANTE/SUD'EST	1	29,100
INST.EC.NLE DE HAUT PETIT BORGNE	1	29,100
INST.EC.NLE DE JACMEL	1	29,100
INST.EC.NLE DE KA	1	29,100
INST.EC.NLE DE L'ESTERE	1	31,900
INST.EC.NLE DE L'UNION DU CAP NORD	1	31,900
INST.EC.NLE DE LA CHAPELLE (ARTIBONITE)	1	29,100
INST.EC.NLE DE LACROIX PERISSE ART.	1	31,900
INST.EC.NLE DE LAFOND	1	29,100
INST.EC.NLE DE LAGUILLE NORD	1	29,100
INST.EC.NLE DE LAURENT SICARD SUD	1	31,900
INST.EC.NLE DE LAVANNEAU	1	29,100
INST.EC.NLE DE LIBERIA OUEST	1	31,900
INST.EC.NLE DE MARBIAL	1	29,100
INST.EC.NLE DE MARBIAL SUD'EST	1	29,100
INST.EC.NLE DE MARBIAL/SUD'EST	1	29,100
INST.EC.NLE DE MELON SUD	1	29,100
INST.EC.NLE DE MUSAC SUD'EST	1	29,100
INST.EC.NLE DE NORDINE G'ANSE	1	29,100
INST.EC.NLE DE PETITE ANSE	1	31,900
INST.EC.NLE DE PETITES DESDUNES ART.	1	31,900
INST.EC.NLE DE POSTE PIERROT ART.	1	29,100

**PERSONNEL REGULIER DE L'ADMINISTRATION D'ETAT AU MOIS DE NOVEMBRE
2022
REPARTITION DES POSTES PAR MINISTERE**

	EFFECTIF	MASSE SALARIALE
INST.EC.NLE DE R.PLATES/NORD'OEUST	1	29,100
INST.EC.NLE DE RHE (SUD)	1	31,900
INST.EC.NLE DE ROCHE LACOUR ART.	1	29,100
INST.EC.NLE DE S.CARRE DE G	1	29,100
INST.EC.NLE DE SABLE CABARET SUD'EST	1	29,100
INST.EC.NLE DE SAV.	1	29,100
INST.EC.NLE DE SIBERIE N'EST	1	29,100
INST.EC.NLE DE SIBERT OUEST	1	31,900
INST.EC.NLE DE ST MICHEL DE L'ATTAYE ART.	1	31,900
INST.EC.NLE DE ST.MICHEL DE L'ATTAYE ART.	1	29,100
INST.EC.NLE DE SUISSE	1	31,900
INST.EC.NLE DE TERNIER	1	29,100
INST.EC.NLE DE TERRIER	1	29,100
INST.EC.NLE DE THOR OUEST	1	31,900
INST.EC.NLE DE TROU MAHOT SUD'EST	1	29,100
INST.EC.NLE DE TROU MILIEU SUD	1	29,100
INST.EC.NLE DE VAUDREUIL	1	31,900
INST.EC.NLE DE WELSH	1	29,100
INST.EC.NLE DES FILLES DE LIMBE	1	29,100
INST.EC.NLE DES ORANGERS	1	29,100
INST.EC.NLE DES SOEURS DE LA SAGESSE PT	1	29,100
INST.EC.NLE DESORMEAUX G'ANSE	1	31,900
INST.EC.NLE DOLVAL /ND'EST	1	31,900
INST.EC.NLE DU BAS	1	31,900
INST.EC.NLE DU C.ROUGE/SUD'EST	1	29,100
INST.EC.NLE DUMARSAIS ESTIME ART.	1	29,100
INST.EC.NLE EDEZE GOUSSÉ SUD'EST	1	31,900
INST.EC.NLE EXIMA GILLES	1	29,100
INST.EC.NLE EXIMA GILLES JACMEL	1	29,100
INST.EC.NLE EXIMA GILLES	1	29,100
INST.EC.NLE F.GEFFRARD	1	31,900
INST.EC.NLE F.OGE/SUD'EST	1	29,100
INST.EC.NLE FABRE GEFFRARD OUEST	1	29,100
INST.EC.NLE FELIX BOX NORD	1	23,800
INST.EC.NLE FILLES DE MARIE AUX.SUD'EST	1	31,900
INST.EC.NLE FOISON ND'OUEST	1	29,100
INST.EC.NLE FONFREDE/SUD	1	31,900
INST.EC.NLE FORT ST	1	31,900
INST.EC.NLE FOSSE ST.JEAN ART.	1	29,100
INST.EC.NLE GAULT DU BARIL ANSE A VEAU	1	29,100
INST.EC.NLE GEBEAU JEREMIE	1	29,100
INST.EC.NLE GRAND BASSIN	1	29,100
INST.EC.NLE H.DES GRIS GRIS/SUD'EST	1	29,100
INST.EC.NLE HATTE CHEVEAU (ARTIB.)	1	31,900
INST.EC.NLE HATTE DESDUNES ART.	1	31,900
INST.EC.NLE HAUT COQ CHANTE	1	29,100
INST.EC.NLE JN	1	29,100
INST.EC.NLE LA BICHE	1	29,100
INST.EC.NLE LELIA LHERISSON OUEST	1	31,900
INST.EC.NLE LEONCE MEGI	3	92,500

**PERSONNEL REGULIER DE L'ADMINISTRATION D'ETAT AU MOIS DE NOVEMBRE
2022
REPARTITION DES POSTES PAR MINISTERE**

	EFFECTIF	MASSE SALARIALE
INST.EC.NLE LEROUX CACHIM./ND'EST	1	29,100
INST.EC.NLE LEROUX CACHIMAN/ND'EST	1	29,100
INST.EC.NLE LIBERIA	1	31,900
INST.EC.NLE MAGLOIRE	1	29,100
INST.EC.NLE MAGLOIRE JACMEL	1	29,100
INST.EC.NLE MAPOU	1	29,100
INST.EC.NLE MENNAIS ND'OUEST	1	31,900
INST.EC.NLE METAYER/SUD'EST	1	29,100
INST.EC.NLE MOULINES G'ANSE	1	31,900
INST.EC.NLE NEAUJOINT	1	31,900
INST.EC.NLE ORANGERS/SUD'EST	1	29,100
INST.EC.NLE PETIT	1	29,100
INST.EC.NLE RAVINE	2	63,800
INST.EC.NLE REP. ARGENTINE	1	31,900
INST.EC.NLE REP.DE COLOMBIE (OUEST)	1	31,900
INST.EC.NLE REP.DE L'AQUATEUR (OUEST)	1	29,100
INST.EC.NLE REPUBLIQUE DU VENEZUELA	1	29,100
INST.EC.NLE SAVANNE DUBOIS SUD'EST	1	29,100
INST.EC.NLE ST	1	29,100
INST.EC.NLE ST ANGE LAVANNEAU	1	29,100
INST.EC.NLE ST FRANCOIS DE PETION VILLE (1	31,900
INST.EC.NLE T.GUILBAUD NORD	1	29,100
INST.EC.NLE TAMARIN LA GONAVE (OUEST)	1	29,100
INST.EC.NLE TERTULIEN GUILBEAU (OUEST)	1	31,900
INST.EC.NLE VAL BAIN SUD'EST	1	29,100
INST.EC.NLE VIRGINIE.SAMPEUR (OUEST)	1	31,900
INST.EC.NLE.	1	34,300
INST.EC.NLE.	11	320,100
INST.EC.NLE. BAS LARIVIERE	1	31,900
INST.EC.NLE. BORD	1	29,100
INST.EC.NLE. BROSSARD (SUD'EST)	1	29,100
INST.EC.NLE. CX	1	34,300
INST.EC.NLE. DE DERAC	1	29,100
INST.EC.NLE. DE FORT ST	1	31,900
INST.EC.NLE. DE HAUT DU CAP (NORD)	1	31,900
INST.EC.NLE. DE LAQUILLE	1	29,100
INST.EC.NLE. DE MAPOU	1	29,100
INST.EC.NLE. DE PAULIN CORNE	1	29,100
INST.EC.NLE. DE PIEMENT	1	29,100
INST.EC.NLE. DE SAVANE AU LAIT	1	29,100
INST.EC.NLE. DES CASERNES CASERNES (FAD'	1	34,300
INST.EC.NLE. DISCRETE AUMONE	1	31,900
INST.EC.NLE. FERMATH (OUEST)	1	29,100
INST.EC.NLE. GROSSES ROCHES	1	29,100
INST.EC.NLE. LEONCE	1	29,100
INST.EC.NLE. NORD	1	31,900
INST.EC.NLE. NORD'OUEST	1	29,100
INST.EC.NLE. ORANGERS (BAINET)	1	29,100
INST.EC.NLE. PLAINE D'ORANGE	3	87,300
INST.EC.NLE. PTE	1	29,100

**PERSONNEL REGULIER DE L'ADMINISTRATION D'ETAT AU MOIS DE NOVEMBRE
2022
REPARTITION DES POSTES PAR MINISTERE**

	EFFECTIF	MASSE SALARIALE
INST.EC.NLE. T.LOUVERTURE	1	29,100
INST.EC.NLE.(PERCHE VALIERE)	1	34,300
INST.EC.NLE.A.BELLEGARDE	2	63,400
INST.EC.NLE.A.CLERVEAUX (ARTIB.)	1	29,100
INST.EC.NLE.ABACOU	1	29,100
INST.EC.NLE.ACUL	1	29,100
INST.EC.NLE.AMAZONE	1	29,100
INST.EC.NLE.ANTENDOR FIRMIN	1	31,900
INST.EC.NLE.APPL.DE MILOT	1	34,300
INST.EC.NLE.ARABIN COICOU/GRAND'ANSE	2	58,200
INST.EC.NLE.AUX GONAIVES	1	31,900
INST.EC.NLE.B.C DONDON	1	34,300
INST.EC.NLE.BAIE DES FLAMANDS SUD	1	31,900
INST.EC.NLE.BAIE DES ORANGERS	1	29,100
INST.EC.NLE.BANANE	1	29,100
INST.EC.NLE.BARRES	1	29,100
INST.EC.NLE.BAS LA RIV.RANQUITTE(NORD)	1	29,100
INST.EC.NLE.BASSIN BLEU	2	58,200
INST.EC.NLE.BELLANSE	1	34,300
INST.EC.NLE.BELLE HOTESSE	1	34,300
INST.EC.NLE.BELLE MERE/ST	1	29,100
INST.EC.NLE.BOHOUC	1	34,300
INST.EC.NLE.BOURG	2	58,200
INST.EC.NLE.C	2	66,200
INST.EC.NLE.C. TIMA/GRAND'ANSE	1	29,100
INST.EC.NLE.C.HEUREUSE	1	29,100
INST.EC.NLE.C.HEUREUSE(ND'OUEST)	1	29,100
INST.EC.NLE.C.MARCADIEU	1	34,300
INST.EC.NLE.C.MARCADIEU (ART)	1	29,100
INST.EC.NLE.C.MORAV.S	1	29,100
INST.EC.NLE.C.MORAVIA	1	29,100
INST.EC.NLE.C.PERALTE	1	31,900
INST.EC.NLE.CAP	1	29,100
INST.EC.NLE.CAP ROUGE/SUD'EST	1	31,900
INST.EC.NLE.CARIUS LHERISSON	3	97,700
INST.EC.NLE.CARREFOUR PAYE (ART)	1	29,100
INST.EC.NLE.CATHERINE FLON GDE	1	29,100
INST.EC.NLE.CAYES	1	31,900
INST.EC.NLE.CH.LOMBARD	1	29,100
INST.EC.NLE.CHANTAL	1	31,900
INST.EC.NLE.CHANTAL (SUD)	1	31,900
INST.EC.NLE.CHARLES BELAIR ART.	1	31,900
INST.EC.NLE.CHATARD/NORD	1	29,100
INST.EC.NLE.CHATEAU	1	34,300
INST.EC.NLE.CHATEAU NOIR GDE	1	31,900
INST.EC.NLE.CHRIST	1	29,100
INST.EC.NLE.CITE SOLEIL (OUEST)	1	29,100
INST.EC.NLE.COLLINE COLBERT	1	29,100
INST.EC.NLE.CONG.MIE REINE IMMACULEE	1	31,900
INST.EC.NLE.CONG.N.D.DE FATIMA (ART)	1	31,900

**PERSONNEL REGULIER DE L'ADMINISTRATION D'ETAT AU MOIS DE NOVEMBRE
2022
REPARTITION DES POSTES PAR MINISTERE**

	EFFECTIF	MASSE SALARIALE
INST.EC.NLE.CONG.ST	1	29,100
INST.EC.NLE.CONG.STE	1	34,300
INST.EC.NLE.CONGR.ST	1	29,100
INST.EC.NLE.CONGREGANISTE ST.CHARLES DE C	1	29,100
INST.EC.NLE.COAIL LAMOTHE (SUD'EST)	1	31,900
INST.EC.NLE.COTES	1	29,100
INST.EC.NLE.CROIX	1	29,100
INST.EC.NLE.D.DUMERLIN (OUEST)	1	31,900
INST.EC.NLE.D.ESTIME	1	29,100
INST.EC.NLE.D.LESPINASSE	1	29,100
INST.EC.NLE.D.VIEUX (OUEST)	1	29,100
INST.EC.NLE.D'AUBERT	1	29,100
INST.EC.NLE.D'AUBERT(ND'OUEST)	1	29,100
INST.EC.NLE.D'OSMOND	1	29,100
INST.EC.NLE.DE BABIN	1	29,100
INST.EC.NLE.DE BABIN(NORD)	1	29,100
INST.EC.NLE.DE BACONNOIS	1	29,100
INST.EC.NLE.DE BAIE DES FLAMANDS(SUD)	1	29,100
INST.EC.NLE.DE BAIL(NORD)	1	31,900
INST.EC.NLE.DE BAQUET (NIPPES)	1	29,100
INST.EC.NLE.DE BAS DE SAULT(ARTIB.)	1	29,100
INST.EC.NLE.DE BAS LIMBE(NORD)	1	29,100
INST.EC.NLE.DE BASSIN	1	31,900
INST.EC.NLE.DE BAUDIN	3	95,700
INST.EC.NLE.DE BAYAHA	1	29,100
INST.EC.NLE.DE BAYEUX (NORD)	1	31,900
INST.EC.NLE.DE BEAUJOINT (NORD)	1	31,900
INST.EC.NLE.DE BELAIR(NORD)	1	29,100
INST.EC.NLE.DE BELLADERE	1	29,100
INST.EC.NLE.DE BELLE MER	1	29,100
INST.EC.NLE.DE BELLE RIVIERE	1	29,100
INST.EC.NLE.DE BETHEL	1	29,100
INST.EC.NLE.DE BOC BANIC	1	31,900
INST.EC.NLE.DE BOIS	1	29,100
INST.EC.NLE.DE BONAMY (NORD)	1	29,100
INST.EC.NLE.DE BORD DE MER(NORD)	1	31,900
INST.EC.NLE.DE BORGNE	1	31,900
INST.EC.NLE.DE BOSSARD	1	29,100
INST.EC.NLE.DE BOUCAN	1	29,100
INST.EC.NLE.DE BOUCAN CARRE	1	29,100
INST.EC.NLE.DE BOUCAN CARRE CENTRE	1	29,100
INST.EC.NLE.DE BOUDET	1	29,100
INST.EC.NLE.DE BOUDET/ARTIB.	1	29,100
INST.EC.NLE.DE BROSTAGE	1	31,900
INST.EC.NLE.DE CADUSH	1	29,100
INST.EC.NLE.DE CAMPAGNE(GDE)	1	31,900
INST.EC.NLE.DE CAMPECHE(NORD)	1	31,900
INST.EC.NLE.DE CANEILLE(CENTRE)	1	29,100
INST.EC.NLE.DE CAP	1	29,100
INST.EC.NLE.DE CAP ROUGE (SUD'EST)	1	29,100

**PERSONNEL REGULIER DE L'ADMINISTRATION D'ETAT AU MOIS DE NOVEMBRE
2022
REPARTITION DES POSTES PAR MINISTERE**

	EFFECTIF	MASSE SALARIALE
INST.EC.NLE.DE CAPOTILLE	1	34,300
INST.EC.NLE.DE CASSE	1	31,900
INST.EC.NLE.DE CERCA CAVAJAL/CENTRE	1	29,100
INST.EC.NLE.DE CHAMPAGNE	1	31,900
INST.EC.NLE.DE CHAMPAGNE(NORD)	1	31,900
INST.EC.NLE.DE CHARPENTIER SUD	1	31,900
INST.EC.NLE.DE CHATARD	1	29,100
INST.EC.NLE.DE CHATARD (NORD)	1	31,900
INST.EC.NLE.DE CHATEAU NOIR	1	31,900
INST.EC.NLE.DE CLAVRY GD	1	29,100
INST.EC.NLE.DE CLAVRY GRD	1	29,100
INST.EC.NLE.DE COLLIN	1	29,100
INST.EC.NLE.DE COLLINE	1	31,900
INST.EC.NLE.DE CORAIL BORGNE(NORD)	1	31,900
INST.EC.NLE.DE CORAIL SOUET (SUD'EST)	1	31,900
INST.EC.NLE.DE COROSSE/NORD'EST	1	31,900
INST.EC.NLE.DE CORRIDON	1	29,100
INST.EC.NLE.DE COTES	2	63,400
INST.EC.NLE.DE DACINE	1	29,100
INST.EC.NLE.DE DADE(SUD)	1	29,100
INST.EC.NLE.DE DAME	1	29,100
INST.EC.NLE.DE DANDA(NORD'EST)	1	29,100
INST.EC.NLE.DE DANO	2	58,200
INST.EC.NLE.DE DEJOIE SUD	1	29,100
INST.EC.NLE.DE DEREAL(NORD)	1	29,100
INST.EC.NLE.DE DERICOURT(NORD)	1	31,900
INST.EC.NLE.DE DESARMES(ART)	1	29,100
INST.EC.NLE.DE DESCLOCHES(OUEST)	1	31,900
INST.EC.NLE.DE DESRONVILLES	2	63,800
INST.EC.NLE.DE DESTAING	1	29,100
INST.EC.NLE.DE DIDON	1	31,900
INST.EC.NLE.DE DOCINE	1	31,900
INST.EC.NLE.DE DOCINE	1	31,900
INST.EC.NLE.DE DOLAN	1	29,100
INST.EC.NLE.DE DOS PALAIS	1	29,100
INST.EC.NLE.DE DUBEDOU	1	29,100
INST.EC.NLE.DE DUBUISSON	1	31,900
INST.EC.NLE.DE DUFAILY CENTRE	1	29,100
INST.EC.NLE.DE DUTY	1	34,300
INST.EC.NLE.DE FERMATHE	1	29,100
INST.EC.NLE.DE FESSAC(NORD)	1	31,900
INST.EC.NLE.DE FILLES PT	1	31,900
INST.EC.NLE.DE FORT OGE SUD'EST	1	31,900
INST.EC.NLE.DE FURCY	1	29,100
INST.EC.NLE.DE GARCONS	1	31,900
INST.EC.NLE.DE GARCONS NORD'EST	1	31,900
INST.EC.NLE.DE GD.TUNELLE	1	31,900
INST.EC.NLE.DE GDE	1	29,100
INST.EC.NLE.DE GRD.RIVIERE (SUD'EST)	1	29,100
INST.EC.NLE.DE GRD.SALINE	1	29,100

**PERSONNEL REGULIER DE L'ADMINISTRATION D'ETAT AU MOIS DE NOVEMBRE
2022
REPARTITION DES POSTES PAR MINISTERE**

	EFFECTIF	MASSE SALARIALE
INST.EC.NLE.DE GRESSIER(OUEST)	1	29,100
INST.EC.NLE.DE GROS	1	31,900
INST.EC.NLE.DE GUILLOUX	1	34,300
INST.EC.NLE.DE HATTE GRAMONT	1	29,100
INST.EC.NLE.DE HAUT/GRIS/GRIS	1	29,100
INST.EC.NLE.DE JACMEL	4	116,400
INST.EC.NLE.DE JACQUIN	1	34,300
INST.EC.NLE.DE JN	1	29,100
INST.EC.NLE.DE JONC (OUEST)	1	29,100
INST.EC.NLE.DE KA	1	29,100
INST.EC.NLE.DE L'ESTERE	1	34,300
INST.EC.NLE.DE LA MONTAGNE JACMEL	1	29,100
INST.EC.NLE.DE LA PLATTE	1	29,100
INST.EC.NLE.DE LABEI(SUD)	1	29,100
INST.EC.NLE.DE LABORDE (SUD)	1	31,900
INST.EC.NLE.DE LAFOND (JACMEL)	1	29,100
INST.EC.NLE.DE LAGON(ARTIB)	1	29,100
INST.EC.NLE.DE LAMATRIE	1	34,300
INST.EC.NLE.DE LAMATRIE	1	29,100
INST.EC.NLE.DE LASCAHOBAS	1	29,100
INST.EC.NLE.DE LAUTURE	1	29,100
INST.EC.NLE.DE LAVITE(NORD)	1	29,100
INST.EC.NLE.DE LAVOUTE SUD'EST	1	29,100
INST.EC.NLE.DE LEONCE	2	58,200
INST.EC.NLE.DE LEVITE	1	31,900
INST.EC.NLE.DE LIFRANC DIST.SCOL.MORON/GR	1	31,900
INST.EC.NLE.DE LIMBE	1	31,900
INST.EC.NLE.DE LIMONADE	1	34,300
INST.EC.NLE.DE LISE NIPPES	1	29,100
INST.EC.NLE.DE LORY	1	31,900
INST.EC.NLE.DE LOUBIER	1	29,100
INST.EC.NLE.DE MAPOU	1	29,100
INST.EC.NLE.DE MAPOU ROLLIN (ARTIB)	1	29,100
INST.EC.NLE.DE MARBIAL	1	31,900
INST.EC.NLE.DE MARBIAL SUD'EST	1	29,100
INST.EC.NLE.DE MARCHE CANARD(CENTRE)	1	29,100
INST.EC.NLE.DE MARE BRIOLE	1	29,100
INST.EC.NLE.DE MARFRANC/GRAND'ANSE	1	31,900
INST.EC.NLE.DE MIEL	1	29,100
INST.EC.NLE.DE MIRAGOANE	1	31,900
INST.EC.NLE.DE MIREBALAIS(CENTRE)	1	31,900
INST.EC.NLE.DE MME.JOA	1	29,100
INST.EC.NLE.DE MOINSON(NIPPES)	1	31,900
INST.EC.NLE.DE MORISSEAU(NIPPES)	1	29,100
INST.EC.NLE.DE MUZAC SUD'EST	1	29,100
INST.EC.NLE.DE NIEL	1	29,100
INST.EC.NLE.DE OUANAMINTHE	1	29,100
INST.EC.NLE.DE PALMISTE/BAS DE THOMASSIQU	1	29,100
INST.EC.NLE.DE PAPAYE	1	31,900
INST.EC.NLE.DE PAUL	1	29,100

**PERSONNEL REGULIER DE L'ADMINISTRATION D'ETAT AU MOIS DE NOVEMBRE
2022
REPARTITION DES POSTES PAR MINISTERE**

	EFFECTIF	MASSE SALARIALE
INST.EC.NLE.DE PEREDO	1	31,900
INST.EC.NLE.DE PIGNON(NORD)	1	29,100
INST.EC.NLE.DE PILATE(NORD)	1	31,900
INST.EC.NLE.DE PIMENT	1	29,100
INST.EC.NLE.DE PLATON(ARTIB)	1	29,100
INST.EC.NLE.DE PREVILLE/GDE	1	29,100
INST.EC.NLE.DE RAYMOND	1	29,100
INST.EC.NLE.DE RICHARD BRISSON	1	29,100
INST.EC.NLE.DE SABLE CABARET (SUD'E.)	1	29,100
INST.EC.NLE.DE SAJOTTE(GDE)	1	29,100
INST.EC.NLE.DE SAVANETTE	1	29,100
INST.EC.NLE.DE SEGUIN (SUD'EST)	1	29,100
INST.EC.NLE.DE SEGUR	1	34,300
INST.EC.NLE.DE SOUFFRIERE(NORD)	1	29,100
INST.EC.NLE.DE ST	2	58,200
INST.EC.NLE.DE TABARRE	1	31,900
INST.EC.NLE.DE TELLIER SUD	1	29,100
INST.EC.NLE.DE TERNIER	1	29,100
INST.EC.NLE.DE TERTULIEN	1	31,900
INST.EC.NLE.DE THIOTTE	1	29,100
INST.EC.NLE.DE TI PARIS	2	58,200
INST.EC.NLE.DE TI POSTE MARGOT(NORD)	1	31,900
INST.EC.NLE.DE TI TURELLE	1	31,900
INST.EC.NLE.DE VABRANLE	1	29,100
INST.EC.NLE.DE VASELIX	1	29,100
INST.EC.NLE.DE WELSH	1	29,100
INST.EC.NLE.DE ZEPINY	1	29,100
INST.EC.NLE.DE ZEPINY(NORD)	1	31,900
INST.EC.NLE.DES ABRICOTS(CENTRE)	1	31,900
INST.EC.NLE.DES FILLES DE PILATE	1	31,900
INST.EC.NLE.DES FRERES	1	31,900
INST.EC.NLE.DES GARCONS (ND'EST)	1	29,100
INST.EC.NLE.DES GARCONS MARIGOT	1	29,100
INST.EC.NLE.DES ORANGERS	1	29,100
INST.EC.NLE.DES ORANGERS	5	145,500
INST.EC.NLE.DES PALMISTES	1	29,100
INST.EC.NLE.DES SOEURS	1	29,100
INST.EC.NLE.DES SRS.SALESIENNE OUEST	1	29,100
INST.EC.NLE.DESORM.DE D	1	31,900
INST.EC.NLE.DESSOURCES JN.RABEL	1	29,100
INST.EC.NLE.DIEGUE(OUEST)	1	31,900
INST.EC.NLE.DOCINE	1	31,900
INST.EC.NLE.DOCINE ST	1	29,100
INST.EC.NLE.DOMINIQUE SAVIO	1	29,100
INST.EC.NLE.DOS D'ANE N.OUEST	1	29,100
INST.EC.NLE.DU BOURG DE CAYES JACMEL	1	29,100
INST.EC.NLE.DU NORD'EST	1	34,300
INST.EC.NLE.DU SUD'EST	1	34,300
INST.EC.NLE.DUCIS	1	34,300
INST.EC.NLE.DUCIS (SUD)	1	31,900

**PERSONNEL REGULIER DE L'ADMINISTRATION D'ETAT AU MOIS DE NOVEMBRE
2022
REPARTITION DES POSTES PAR MINISTERE**

	EFFECTIF	MASSE SALARIALE
INST.EC.NLE.DUCIS SUD	1	31,900
INST.EC.NLE.E.GILLES	1	29,100
INST.EC.NLE.E.GOUSSE	1	29,100
INST.EC.NLE.E.LEVY	1	29,100
INST.EC.NLE.E.LEVY	1	29,100
INST.EC.NLE.E.LHERISSON(ART)	1	29,100
INST.EC.NLE.E.PAPAYE	1	29,100
INST.EC.NLE.ESTHER B.HONORAT	1	29,100
INST.EC.NLE.ETATS	1	34,300
INST.EC.NLE.F.FRANCOIS (NORD)	1	31,900
INST.EC.NLE.F.FRANCOIS(NORD)	1	31,900
INST.EC.NLE.F.GEFFRARD	1	31,900
INST.EC.NLE.FAD'H.	1	29,100
INST.EC.NLE.FDS.JN	1	29,100
INST.EC.NLE.FIGUIERS	1	29,100
INST.EC.NLE.FILLE'S	3	87,300
INST.EC.NLE.FILLES DE MARIE	2	58,200
INST.EC.NLE.FILLES DE PILATE(NORD)	1	31,900
INST.EC.NLE.FOND DES NEGRES	2	58,200
INST.EC.NLE.FONDMELON	1	34,300
INST.EC.NLE.FORT	1	29,100
INST.EC.NLE.FORT ST	1	31,900
INST.EC.NLE.FRANCOIS DUVALIER	1	29,100
INST.EC.NLE.FRERE CLEMENT	1	29,100
INST.EC.NLE.FRERE O.JOSEPH SUD	1	31,900
INST.EC.NLE.FRERES S.C.(SUD)	1	31,900
INST.EC.NLE.GAILLARD	1	29,100
INST.EC.NLE.GARATES	1	29,100
INST.EC.NLE.GARCON PORT	1	29,100
INST.EC.NLE.GARCONS B.	1	29,100
INST.EC.NLE.GO	1	29,100
INST.EC.NLE.GRANDE RIVIERE (SUD)	1	29,100
INST.EC.NLE.GRIS	1	31,900
INST.EC.NLE.GUGU	1	29,100
INST.EC.NLE.H.HEREAUX (OUEST)	1	31,900
INST.EC.NLE.HATTE	1	29,100
INST.EC.NLE.INSTITUT MONFORT CHA'TIEN	1	34,300
INST.EC.NLE.J.P.SULLY (OUEST)	1	29,100
INST.EC.NLE.JEAN XXIII	1	34,300
INST.EC.NLE.JEAN XXIII OUEST	1	29,100
INST.EC.NLE.JEAN XXIII(NORD)	1	29,100
INST.EC.NLE.JM.HENRIQUEZ	1	29,100
INST.EC.NLE.JN	3	95,300
INST.EC.NLE.JN MARIE GUILLOUX OUEST	1	29,100
INST.EC.NLE.JN XXIII	1	31,900
INST.EC.NLE.KA	2	61,000
INST.EC.NLE.L.MEGGIE	1	29,100
INST.EC.NLE.L'AZILE(NIPPES)	1	29,100
INST.EC.NLE.LA CROIX	1	29,100
INST.EC.NLE.LA MADELEINE (NIPPES)	1	29,100

**PERSONNEL REGULIER DE L'ADMINISTRATION D'ETAT AU MOIS DE NOVEMBRE
2022
REPARTITION DES POSTES PAR MINISTERE**

	EFFECTIF	MASSE SALARIALE
INST.EC.NLE.LA RUCHE	1	31,900
INST.EC.NLE.LA SAGESSE	1	29,100
INST.EC.NLE.LAFOND	2	58,200
INST.EC.NLE.LAGUAMINE	1	29,100
INST.EC.NLE.LAUTURE	1	29,100
INST.EC.NLE.LAVANNEAU SUD'EST	1	29,100
INST.EC.NLE.LEBRUN	1	29,100
INST.EC.NLE.LEOGANE	5	145,500
INST.EC.NLE.LOGALITE (ST	1	29,100
INST.EC.NLE.LOMBARD (DISTRICT DE LIMBE)	1	34,300
INST.EC.NLE.LOS PALIS DPT.CENTRE	1	29,100
INST.EC.NLE.M.B.D.	1	29,100
INST.EC.NLE.MAG.AMBROISE	1	29,100
INST.EC.NLE.MAG.AMBROISE	1	29,100
INST.EC.NLE.MANICHE (SUD)	1	31,900
INST.EC.NLE.MARBIAL	1	29,100
INST.EC.NLE.MARBRIOL	1	29,100
INST.EC.NLE.MARE	1	29,100
INST.EC.NLE.MARIA GORETTI DE SAINTARD(OUE	1	29,100
INST.EC.NLE.MARIE AUXILIATRICE QUEST	1	29,100
INST.EC.NLE.MARIGOT	1	29,100
INST.EC.NLE.MARY BOIS NEUF (ART)	1	29,100
INST.EC.NLE.MEILLAC	1	29,100
INST.EC.NLE.MERANDE	1	29,100
INST.EC.NLE.MERE ST ALVIRE ART.	1	29,100
INST.EC.NLE.MERE STE	1	31,900
INST.EC.NLE.MEYER	1	29,100
INST.EC.NLE.MIE	1	29,100
INST.EC.NLE.MIE.AUXIL.(SALESIENNES)OUEST	1	29,100
INST.EC.NLE.MIE.REINE IMMACULEE	1	31,900
INST.EC.NLE.MIXTE	1	29,100
INST.EC.NLE.MIXTE CIBAO	2	58,200
INST.EC.NLE.MIXTE GOUPY (GRDE RIV.NORD)	1	34,300
INST.EC.NLE.MIXTE LA FOSSETTE(NORD)	1	31,900
INST.EC.NLE.MIXTE LA SALESIENNE	1	29,100
INST.EC.NLE.MIXTE TERRIER ROUGE	1	29,100
INST.EC.NLE.MME.BERNARD ILE A V.(SUD)	1	31,900
INST.EC.NLE.MONTAGNE LA VOUTE	1	29,100
INST.EC.NLE.MONTAGNE LAVOUTE SUD'EST	1	31,900
INST.EC.NLE.MORAVIA	1	29,100
INST.EC.NLE.N.COLIMON(ARTIB)	1	29,100
INST.EC.NLE.N.D. DU PERP.SECOURS	1	29,100
INST.EC.NLE.N.D.DE LOURDES(NIPPES)	1	31,900
INST.EC.NLE.N.D.DU PERP.SECOURS	1	31,900
INST.EC.NLE.N.D.DU ROSAIRE	1	29,100
INST.EC.NLE.N.D.DU ROSAIRE(SUD)	1	29,100
INST.EC.NLE.N.D.P.SECOURS	1	34,300
INST.EC.NLE.N.DAME P.S.(SUD)	1	31,900
INST.EC.NLE.N.MARTINEAU(NORD)	1	31,900
INST.EC.NLE.NEYRAC	1	29,100

**PERSONNEL REGULIER DE L'ADMINISTRATION D'ETAT AU MOIS DE NOVEMBRE
2022
REPARTITION DES POSTES PAR MINISTERE**

	EFFECTIF	MASSE SALARIALE
INST.EC.NLE.NIPPES	1	29,100
INST.EC.NLE.NORD	1	34,300
INST.EC.NLE.NOTRE	1	31,900
INST.EC.NLE.NOTRE DAME P.S.(OUEST)	1	31,900
INST.EC.NLE.NOTRE DAME P.SECOURS (OUEST)	1	31,900
INST.EC.NLE.NOTRE DAME.P.S.(OUEST)	1	31,900
INST.EC.NLE.NOUELLE DE MORON(GDE)	1	31,900
INST.EC.NLE.ODIGE GONAIVES	1	29,100
INST.EC.NLE.ORANGERS	1	29,100
INST.EC.NLE.ORIANIE	1	29,100
INST.EC.NLE.P	1	34,300
INST.EC.NLE.P.SULLY	1	29,100
INST.EC.NLE.PEREDO	3	92,900
INST.EC.NLE.PICHON	1	29,100
INST.EC.NLE.PILETTE	1	29,100
INST.EC.NLE.PORT	1	31,900
INST.EC.NLE.PRESBYT.N.D.DE GRACE	2	66,200
INST.EC.NLE.PREVILE	1	31,900
INST.EC.NLE.PRIM.SUP.	1	34,300
INST.EC.NLE.PT.BOURG (PORT MARGOT NORD)	1	34,300
INST.EC.NLE.PTE	2	58,200
INST.EC.NLE.PTES	2	58,200
INST.EC.NLE.PUILBOREAU	1	34,300
INST.EC.NLE.R.JN	3	87,300
INST.EC.NLE.RAYMOND	1	29,100
INST.EC.NLE.REGINA BOURRELY	1	34,300
INST.EC.NLE.REP.ARGENTINE	1	31,900
INST.EC.NLE.REP.DOMINICAINE OUEST	1	29,100
INST.EC.NLE.REP.DU CANADA	2	66,200
INST.EC.NLE.REP.DU GUATEMALA OUEST	1	29,100
INST.EC.NLE.REP.DU PEROU OUEST	1	31,900
INST.EC.NLE.REP.DU VENEZ.	1	34,300
INST.EC.NLE.REP.URUGUAY	1	34,300
INST.EC.NLE.RIV.BLANCHE	1	29,100
INST.EC.NLE.RIV.MAPOU (ND'OUEST)	1	29,100
INST.EC.NLE.RIVIERE BARRES P	1	29,100
INST.EC.NLE.ROCHE LACOUR	1	29,100
INST.EC.NLE.S.BELAIR (NORD)	1	31,900
INST.EC.NLE.SABLE	1	29,100
INST.EC.NLE.SABLE CABARET	1	29,100
INST.EC.NLE.SABLE CABARET (SUD'EST)	1	31,900
INST.EC.NLE.SALESIENNES	2	58,200
INST.EC.NLE.SANS	1	31,900
INST.EC.NLE.SAVANE CARREE	1	31,900
INST.EC.NLE.SOURCES CHAUDES	1	29,100
INST.EC.NLE.SPECIALE ST	1	29,100
INST.EC.NLE.SR.THERESA DE CALC.(OUEST)	1	29,100
INST.EC.NLE.ST	18	537,800
INST.EC.NLE.ST FRANCOIS PETION VILLE (OUE	1	31,900
INST.EC.NLE.STE	6	180,200

**PERSONNEL REGULIER DE L'ADMINISTRATION D'ETAT AU MOIS DE NOVEMBRE
2022
REPARTITION DES POSTES PAR MINISTERE**

	EFFECTIF	MASSE SALARIALE
INST.EC.NLE.STE.CLAIRE DESSALINES (ART)	1	29,100
INST.EC.NLE.T.GUILBEAU(OUEST)	1	31,900
INST.EC.NLE.T.LOUV.	1	29,100
INST.EC.NLE.T.LOUV.LASCAHOBAS	1	29,100
INST.EC.NLE.TAVETTE	1	29,100
INST.EC.NLE.TERNIER	1	29,100
INST.EC.NLE.TERRIER	1	31,900
INST.EC.NLE.TIERRA MUSCADY OPT.CENTRE	1	29,100
INST.EC.NLE.TRANQUILITE(ART)	1	29,100
INST.EC.NLE.TROU MAHOT SUD'EST	1	29,100
INST.EC.NLE.V.SAMPEUR OUEST	1	31,900
INST.EC.NORD	2	68,600
INST.EC.NORMALE SUPERIEUR	1	34,300
INST.EC.NOTRE DAME DE L'ASSOMPTION	1	34,300
INST.EC.NOTRE DAME DE LATIBOLIERE GRAND'A	4	119,200
INST.EC.NOTRE DAME DU PERP.SECOLIRS JEREMI	1	31,900
INST.EC.NOTRE DAME DU SACRE	1	29,100
INST.EC.NOTRE DAME SACRE	1	34,300
INST.EC.NTRE.DAME DU SACRE	1	31,900
INST.EC.ORESTE ZAMOR DE SAVANETTE	1	29,100
INST.EC.OSWALD DURANO NORD	1	29,100
INST.EC.PHILIPPE ART.	1	29,100
INST.EC.PLATE	1	29,100
INST.EC.PONT SONDE ART.	1	29,100
INST.EC.PRESBYT.DE L'ESTERE (ARTIBONITE)	1	29,100
INST.EC.PRESBYT.LA STE FAMILLE ART.	1	31,900
INST.EC.PRESBYT.LABADIE	1	29,100
INST.EC.PRESBYT.ST PAUL ART.	1	31,900
INST.EC.PRESBYTERALE NORD	1	29,100
INST.EC.PT	1	29,100
INST.EC.PUPILLES DE ST	1	34,300
INST.EC.PUPILLES ST ANTOINE	1	29,100
INST.EC.RAYMOND LES BAINS	1	29,100
INST.EC.REP.DAHOMEY (OUEST)	1	29,100
INST.EC.REP.DE CUBA DE MEYOTTE	1	29,100
INST.EC.REP.DU BRESIL	1	34,300
INST.EC.REP.DU LIB.(OUEST)	1	31,900
INST.EC.ROGER DELMAS SUD'EST	1	29,100
INST.EC.SABLE	1	29,100
INST.EC.SAINT ANGE SUD'EST	1	31,900
INST.EC.SAINT VINCENT OUEST	1	29,100
INST.EC.SALESIENNES	11	320,100
INST.EC.SALIESIENNE MIE AUX. OUEST	1	29,100
INST.EC.SR THERESA DE CALCUTTA OUEST	2	58,200
INST.EC.SRS. SAINTE	3	92,500
INST.EC.SRS. STE	1	29,100
INST.EC.SRS.ST	1	29,100
INST.EC.ST	7	209,300
INST.EC.ST JOSEPH COTES DE FER SUD'EST	1	29,100
INST.EC.ST PAUL LA VALLEE SUD'EST	1	31,900

**PERSONNEL REGULIER DE L'ADMINISTRATION D'ETAT AU MOIS DE NOVEMBRE
2022
REPARTITION DES POSTES PAR MINISTERE**

	EFFECTIF	MASSE SALARIALE
INST.EC.ST PIE X DE DUCIS SUD	1	31,900
INST.EC.ST.JOSEPH DE FORT MARGOT NORD	1	31,900
INST.EC.STE	4	116,400
INST.EC.STE PHILOMENE NORD	1	31,900
INST.EC.T.GUILBAUD	1	34,300
INST.EC.TROU DU NORD N.EST	1	31,900
INST.ECOLE ARTIBONITE	2	58,200
INST.ECOLE CONGILIMMACULEE CONCEPTION PIL	1	31,900
INST.ECOLE DU SACRE	1	34,300
INST.ECOLE I.CONCEPTION	1	31,900
INST.ECOLE IN	1	29,100
INST.ECOLE LA SAGESSE	1	29,100
INST.ECOLE LES MAINS OUVERTES	1	29,100
INST.ECOLE NATIONALE	1	29,100
INST.ECOLE NATIONALE BELAIR	1	34,300
INST.ECOLE NATIONALE DE PLATANA	1	29,100
INST.ECOLE NATIONALE LOS PALIS	1	29,100
INST.ECOLE NLE N.D.DU M.CARMEL	1	29,100
INST.ECOLE NLE S.O.D.	1	29,100
INST.ECOLE NLE ST PIERRE CLAVER/GONAIVES	1	34,300
INST.ECOLE NLE DE GILBERT	1	29,100
INST.ECOLE NLE DES ORANGES JACMEL	1	29,100
INST.ECOLE NLE.PIVERT	1	29,100
INST.ECOLE NLE.REP.EQUATEUR (OUEST)	1	34,300
INST.ECOLE NLE.ROBILLARD	1	34,300
INST.ECOLE NLE.SAVANETTE	1	29,100
INST.ECOLE NLE.STE SUZANNE	1	29,100
INST.ECOLE NLE.TROU JEAN	1	29,100
INST.ECOLE NORD	2	58,200
INST.ECOLE OUEST	1	34,300
INST.ECOLE PETIT	1	34,300
INST.ECOLE SAINTE	1	29,100
INST.ECOLE SAINTE HYACINTHE	1	29,100
INST.ECOLE SECOURS A L'ENFANCE	1	34,300
INST.ECOLE SRS,	1	34,300
INST.ECOLE STE THERESE DE L'ENF.J.ST JEAN	1	31,900
INST.ECOLLE NLE DE DILAIRE	1	29,100
INST.EV.FOND ICAQUES GRAND'ANSE	1	31,900
INST.EX.NTRE	1	29,100
INST.FILLES DE LA SAGESSE	2	58,200
INST.LYC.C.PERALTE PRESBYTERE DE MORON	1	29,100
INST.N.D.DE FATIMA ART.	1	29,100
INST.NLE.DE CAMP COQ	1	29,100
INST.NOTRE DAME D'ALTAGRCE NORD	1	31,900
INST.RESP.ECOLE ANSE	1	29,100
INST/EC.NLE. DE LA CRX. DES BOUQUETS	1	31,900
INSTITRICE ECOLE HATTE DESDUNES	1	29,100
INSTITUTEUR	1	29,100
INSTITUTEUR	21	616,300
INSTITUTEUR (EFA)	9	346,100

PERSONNEL REGULIER DE L'ADMINISTRATION D'ETAT AU MOIS DE NOVEMBRE**2022****REPARTITION DES POSTES PAR MINISTERE**

	EFFECTIF	MASSE SALARIALE
INSTITUTEUR (EFA) DE L'AZILE	1	34,300
INSTITUTEUR (TCE) (EFA)	34	1,161,000
INSTITUTEUR (TCE) ECOLE NLE.	4,841	143,302,550
INSTITUTEUR (TCE) ECOLE NLE. DE BOUCAN RICHARD	1	29,100
INSTITUTEUR (TCE) ECOLE NLE. DE TICOMA AQUIN	1	29,100
INSTITUTEUR (TCE) ECOLE NLE. VIRGINIE SAMPEUR	1	31,900
INSTITUTEUR (TCE) ECOLE NLE. ANTENOR FIRMIR	1	31,900
INSTITUTEUR (TCE) ECOLE NLE. ARTIBONITE	1	29,100
INSTITUTEUR (TCE) ECOLE NLE. AUGUSTIN CLERVAUX	1	29,100
INSTITUTEUR (TCE) ECOLE NLE. BASSIN/DE/CHEVAL	1	31,900
INSTITUTEUR (TCE) ECOLE NLE. BEZIN	1	29,100
INSTITUTEUR (TCE) ECOLE NLE. BION	1	29,100
INSTITUTEUR (TCE) ECOLE NLE. BOINEAU	1	29,100
INSTITUTEUR (TCE) ECOLE NLE. BOIS	1	29,100
INSTITUTEUR (TCE) ECOLE NLE. BOUCAN RICHARD GARCIN	1	29,100
INSTITUTEUR (TCE) ECOLE NLE. C	1	29,100
INSTITUTEUR (TCE) ECOLE NLE. C.LHERISSON	1	31,900
INSTITUTEUR (TCE) ECOLE NLE. CACIQUE HENRI	1	29,100
INSTITUTEUR (TCE) ECOLE NLE. CALVAIRE (ART)	1	29,100
INSTITUTEUR (TCE) ECOLE NLE. CAMPAGNE	1	29,100
INSTITUTEUR (TCE) ECOLE NLE. CATHERINE FLON	1	29,100
INSTITUTEUR (TCE) ECOLE NLE. CEFOCHA	1	29,100
INSTITUTEUR (TCE) ECOLE NLE. CENTRE	1	29,100
INSTITUTEUR (TCE) ECOLE NLE. CENTRE AFRICAINE	1	31,900
INSTITUTEUR (TCE) ECOLE NLE. CHAMPAGNE	1	31,900
INSTITUTEUR (TCE) ECOLE NLE. CHANTAL	1	29,100
INSTITUTEUR (TCE) ECOLE NLE. CHAPINEAU	1	31,900
INSTITUTEUR (TCE) ECOLE NLE. CHARDONNETTE	1	29,100
INSTITUTEUR (TCE) ECOLE NLE. CHARLEMAGNE PERALTE	1	29,100
INSTITUTEUR (TCE) ECOLE NLE. CHARLEMAGNE PERALTE (AM)	1	29,100
INSTITUTEUR (TCE) ECOLE NLE. CHARLES BELAIR	1	29,100
INSTITUTEUR (TCE) ECOLE NLE. CITE SOLEIL	4	119,200
INSTITUTEUR (TCE) ECOLE NLE. CLAIRE	1	29,100
INSTITUTEUR (TCE) ECOLE NLE. COLOMBIER	1	29,100
INSTITUTEUR (TCE) ECOLE NLE. CONG.DUMARSAIS ESTIME	1	29,100
INSTITUTEUR (TCE) ECOLE NLE. CONG.FRERE HERVE	1	29,100
INSTITUTEUR (TCE) ECOLE NLE. CONGREGANISTE DE LA BUCHE	1	29,100
INSTITUTEUR (TCE) ECOLE NLE. CONGREGANISTE DE STE FAMILLE	1	31,900
INSTITUTEUR (TCE) ECOLE NLE. COTON	1	29,100
INSTITUTEUR (TCE) ECOLE NLE. D'ANSE	1	29,100
INSTITUTEUR (TCE) ECOLE NLE. D'OGÉ	2	58,200
INSTITUTEUR (TCE) ECOLE NLE. D'ORANGER	1	29,100
INSTITUTEUR (TCE) ECOLE NLE. D'ORESTE	1	29,100
INSTITUTEUR (TCE) ECOLE NLE. D'ORIANE	1	29,100
INSTITUTEUR (TCE) ECOLE NLE. DARANNE	1	29,100
INSTITUTEUR (TCE) ECOLE NLE. DE BALAN	1	29,100
INSTITUTEUR (TCE) ECOLE NLE. DE BALVERNE	2	61,000
INSTITUTEUR (TCE) ECOLE NLE. DE BARADA	2	58,200
INSTITUTEUR (TCE) ECOLE NLE. DE BARBE	1	29,100
INSTITUTEUR (TCE) ECOLE NLE. DE BASSIN MANGNAN	1	29,100

**PERSONNEL REGULIER DE L'ADMINISTRATION D'ETAT AU MOIS DE NOVEMBRE
2022
REPARTITION DES POSTES PAR MINISTERE**

	EFFECTIF	MASSE SALARIALE
INSTITUTEUR (TCE) ECOLE NLE. DE BELLE RIVE	1	29,100
INSTITUTEUR (TCE) ECOLE NLE. DE BELLEVUE	1	29,100
INSTITUTEUR (TCE) ECOLE NLE. DE BERAULT	1	29,100
INSTITUTEUR (TCE) ECOLE NLE. DE BOCBANIC	1	29,100
INSTITUTEUR (TCE) ECOLE NLE. DE BOINEAU	1	29,100
INSTITUTEUR (TCE) ECOLE NLE. DE BORNEAUX	3	87,300
INSTITUTEUR (TCE) ECOLE NLE. DE BORNO LAMARRE VAC II	1	29,100
INSTITUTEUR (TCE) ECOLE NLE. DE BOSSA	1	29,100
INSTITUTEUR (TCE) ECOLE NLE. DE BOUCAN	3	87,300
INSTITUTEUR (TCE) ECOLE NLE. DE BOUDETTE GRANDE PLACE	1	29,100
INSTITUTEUR (TCE) ECOLE NLE. DE BOUVARD	3	87,300
INSTITUTEUR (TCE) ECOLE NLE. DE CAP ROUGE	1	29,100
INSTITUTEUR (TCE) ECOLE NLE. DE CASSE	2	58,200
INSTITUTEUR (TCE) ECOLE NLE. DE CASTACHES	1	31,900
INSTITUTEUR (TCE) ECOLE NLE. DE CHAMBELLAN	3	92,900
INSTITUTEUR (TCE) ECOLE NLE. DE CHAMEAU	1	29,100
INSTITUTEUR (TCE) ECOLE NLE. DE CHAPINEAU	1	29,100
INSTITUTEUR (TCE) ECOLE NLE. DE CHARDONETTE	1	29,100
INSTITUTEUR (TCE) ECOLE NLE. DE CHARLEMAGNE	1	29,100
INSTITUTEUR (TCE) ECOLE NLE. DE CHEMIN DES GRANGES	1	29,100
INSTITUTEUR (TCE) ECOLE NLE. DE CLAIRCY	1	29,100
INSTITUTEUR (TCE) ECOLE NLE. DE CONDE	1	29,100
INSTITUTEUR (TCE) ECOLE NLE. DE CONDE (SUD)	1	29,100
INSTITUTEUR (TCE) ECOLE NLE. DE CORAIL	4	116,400
INSTITUTEUR (TCE) ECOLE NLE. DE COSSE	1	31,900
INSTITUTEUR (TCE) ECOLE NLE. DE COTON	1	29,100
INSTITUTEUR (TCE) ECOLE NLE. DE DAME MARIE	2	58,200
INSTITUTEUR (TCE) ECOLE NLE. DE DECIDE	1	29,100
INSTITUTEUR (TCE) ECOLE NLE. DE DEJOIE	1	29,100
INSTITUTEUR (TCE) ECOLE NLE. DE DEMAHAGUE	1	31,900
INSTITUTEUR (TCE) ECOLE NLE. DE DERANNE	1	29,100
INSTITUTEUR (TCE) ECOLE NLE. DE DESCAHOS	1	29,100
INSTITUTEUR (TCE) ECOLE NLE. DE DUCLAIR	1	29,100
INSTITUTEUR (TCE) ECOLE NLE. DE DUCLOS	2	58,200
INSTITUTEUR (TCE) ECOLE NLE. DE DUPARC	1	29,100
INSTITUTEUR (TCE) ECOLE NLE. DE DUPUY	3	87,300
INSTITUTEUR (TCE) ECOLE NLE. DE FLAMANDS	1	29,100
INSTITUTEUR (TCE) ECOLE NLE. DE FOND ROUGE D'AYER	1	29,100
INSTITUTEUR (TCE) ECOLE NLE. DE FOURGEROLLE	1	31,900
INSTITUTEUR (TCE) ECOLE NLE. DE GARCIN	2	58,200
INSTITUTEUR (TCE) ECOLE NLE. DE GENIN	5	145,500
INSTITUTEUR (TCE) ECOLE NLE. DE GRAND	1	31,900
INSTITUTEUR (TCE) ECOLE NLE. DE GRATTE GRAMMONT	1	29,100
INSTITUTEUR (TCE) ECOLE NLE. DE HATTE DESDUNES	3	87,300
INSTITUTEUR (TCE) ECOLE NLE. DE HAUT LHERISSON	1	29,100
INSTITUTEUR (TCE) ECOLE NLE. DE HAUTE	1	29,100
INSTITUTEUR (TCE) ECOLE NLE. DE HAUTE FEUILLE	1	29,100
INSTITUTEUR (TCE) ECOLE NLE. DE HOSSE	2	58,200
INSTITUTEUR (TCE) ECOLE NLE. DE JUCHEREAU	1	29,100
INSTITUTEUR (TCE) ECOLE NLE. DE L'ARBRE	2	58,200

PERSONNEL REGULIER DE L'ADMINISTRATION D'ETAT AU MOIS DE NOVEMBRE**2022****REPARTITION DES POSTES PAR MINISTERE**

	EFFECTIF	MASSE SALARIALE
INSTITUTEUR (TCE) ECOLE NLE. DE L'ESTERE	2	58,200
INSTITUTEUR (TCE) ECOLE NLE. DE L'UNION DIEUCONSERVE	1	29,100
INSTITUTEUR (TCE) ECOLE NLE. DE LA HITTE	1	29,100
INSTITUTEUR (TCE) ECOLE NLE. DE LA PIERRE	1	29,100
INSTITUTEUR (TCE) ECOLE NLE. DE LABRANLE	1	31,900
INSTITUTEUR (TCE) ECOLE NLE. DE LAGON	2	58,200
INSTITUTEUR (TCE) ECOLE NLE. DE LAMARQUE	1	29,100
INSTITUTEUR (TCE) ECOLE NLE. DE LAMIELLE	1	29,100
INSTITUTEUR (TCE) ECOLE NLE. DE LATHEA	1	29,100
INSTITUTEUR (TCE) ECOLE NLE. DE LAYAILLE II	1	29,100
INSTITUTEUR (TCE) ECOLE NLE. DE LEON	1	31,900
INSTITUTEUR (TCE) ECOLE NLE. DE LERMITHE	1	29,100
INSTITUTEUR (TCE) ECOLE NLE. DE LOSPOSOS	2	61,000
INSTITUTEUR (TCE) ECOLE NLE. DE MANDRIN	1	29,100
INSTITUTEUR (TCE) ECOLE NLE. DE MAPOU LAGON	1	29,100
INSTITUTEUR (TCE) ECOLE NLE. DE MARION DUFANAL	1	29,100
INSTITUTEUR (TCE) ECOLE NLE. DE MARMONT	1	31,900
INSTITUTEUR (TCE) ECOLE NLE. DE MARMONT ST MICHEL	1	29,100
INSTITUTEUR (TCE) ECOLE NLE. DE MARMONT ST MICHEL DE L'ATT.	2	58,200
INSTITUTEUR (TCE) ECOLE NLE. DE MARROT	1	29,100
INSTITUTEUR (TCE) ECOLE NLE. DE MAURICE DAVID	3	87,300
INSTITUTEUR (TCE) ECOLE NLE. DE MERSAN	1	31,900
INSTITUTEUR (TCE) ECOLE NLE. DE MIETTE TAQUI	1	29,100
INSTITUTEUR (TCE) ECOLE NLE. DE MION	1	29,100
INSTITUTEUR (TCE) ECOLE NLE. DE MOINSON	1	29,100
INSTITUTEUR (TCE) ECOLE NLE. DE MONT	1	31,900
INSTITUTEUR (TCE) ECOLE NLE. DE MONT CASSE (SUD)	1	29,100
INSTITUTEUR (TCE) ECOLE NLE. DE MONTAKA	1	29,100
INSTITUTEUR (TCE) ECOLE NLE. DE MOREAU DROUET	1	29,100
INSTITUTEUR (TCE) ECOLE NLE. DE MORENCY	1	29,100
INSTITUTEUR (TCE) ECOLE NLE. DE NAN TUYAU	1	29,100
INSTITUTEUR (TCE) ECOLE NLE. DE NIEL	1	29,100
INSTITUTEUR (TCE) ECOLE NLE. DE PETIT CARRENAGE	2	58,200
INSTITUTEUR (TCE) ECOLE NLE. DE PETITE PLACE	2	58,200
INSTITUTEUR (TCE) ECOLE NLE. DE PETITE RIVIERE	1	29,100
INSTITUTEUR (TCE) ECOLE NLE. DE PILATE	1	31,900
INSTITUTEUR (TCE) ECOLE NLE. DE PIMENT	1	29,100
INSTITUTEUR (TCE) ECOLE NLE. DE PIVERT	1	29,100
INSTITUTEUR (TCE) ECOLE NLE. DE PLATO	1	29,100
INSTITUTEUR (TCE) ECOLE NLE. DE PLATON	3	87,300
INSTITUTEUR (TCE) ECOLE NLE. DE PLATONA	1	29,100
INSTITUTEUR (TCE) ECOLE NLE. DE PONT	1	31,900
INSTITUTEUR (TCE) ECOLE NLE. DE PONT MASSON	2	58,200
INSTITUTEUR (TCE) ECOLE NLE. DE POTONIER	1	29,100
INSTITUTEUR (TCE) ECOLE NLE. DE PREVILE	1	31,900
INSTITUTEUR (TCE) ECOLE NLE. DE PUILBOREAU	1	29,100
INSTITUTEUR (TCE) ECOLE NLE. DE PUILBOREAU (ART)	1	29,100
INSTITUTEUR (TCE) ECOLE NLE. DE RAVINE BLANCHE	1	31,900
INSTITUTEUR (TCE) ECOLE NLE. DE RENAUDIN	1	29,100
INSTITUTEUR (TCE) ECOLE NLE. DE ROSEAUX	1	29,100

**PERSONNEL REGULIER DE L'ADMINISTRATION D'ETAT AU MOIS DE NOVEMBRE
2022
REPARTITION DES POSTES PAR MINISTERE**

	EFFECTIF	MASSE SALARIALE
INSTITUTEUR (TCE) ECOLE NLE. DE ROSSIGNOL	3	87,300
INSTITUTEUR (TCE) ECOLE NLE. DE ROUGE CABROUET	1	29,100
INSTITUTEUR (TCE) ECOLE NLE. DE SASSIER	1	31,900
INSTITUTEUR (TCE) ECOLE NLE. DE SATIER	2	58,200
INSTITUTEUR (TCE) ECOLE NLE. DE SAVANE AGEE	1	29,100
INSTITUTEUR (TCE) ECOLE NLE. DE SAVANE CARREE	1	29,100
INSTITUTEUR (TCE) ECOLE NLE. DE SAVANETTE	1	29,100
INSTITUTEUR (TCE) ECOLE NLE. DE SIBERIE	1	31,900
INSTITUTEUR (TCE) ECOLE NLE. DE SIBERT	1	31,900
INSTITUTEUR (TCE) ECOLE NLE. DE SINAI	2	61,000
INSTITUTEUR (TCE) ECOLE NLE. DE SOLON	1	29,100
INSTITUTEUR (TCE) ECOLE NLE. DE SOULE	1	29,100
INSTITUTEUR (TCE) ECOLE NLE. DE ST PIERRE	2	61,000
INSTITUTEUR (TCE) ECOLE NLE. DE STERLING	1	29,100
INSTITUTEUR (TCE) ECOLE NLE. DE TAPONA	2	63,800
INSTITUTEUR (TCE) ECOLE NLE. DE TERASSE	1	29,100
INSTITUTEUR (TCE) ECOLE NLE. DE TI ROCHE	1	29,100
INSTITUTEUR (TCE) ECOLE NLE. DE TIMA	1	29,100
INSTITUTEUR (TCE) ECOLE NLE. DE TORBECK	1	31,900
INSTITUTEUR (TCE) ECOLE NLE. DE TOUSSAINT LOUVERTURE	3	87,300
INSTITUTEUR (TCE) ECOLE NLE. DE TROU	1	29,100
INSTITUTEUR (TCE) ECOLE NLE. DE TROU SABLE	3	87,300
INSTITUTEUR (TCE) ECOLE NLE. DE VIEUX POSTE	1	29,100
INSTITUTEUR (TCE) ECOLE NLE. DE VINCENT OGE DONDON	1	29,100
INSTITUTEUR (TCE) ECOLE NLE. DE/LAGUAMITE	1	31,900
INSTITUTEUR (TCE) ECOLE NLE. DES	1	29,100
INSTITUTEUR (TCE) ECOLE NLE. DES ABRICOTS	1	29,100
INSTITUTEUR (TCE) ECOLE NLE. DES FILLES PM	1	29,100
INSTITUTEUR (TCE) ECOLE NLE. DES GARCONS SAUT D'EAU	1	29,100
INSTITUTEUR (TCE) ECOLE NLE. DES ORANGERS/BAINET	1	29,100
INSTITUTEUR (TCE) ECOLE NLE. DESORMEAUX	1	29,100
INSTITUTEUR (TCE) ECOLE NLE. DISCRETE AUMONE	1	29,100
INSTITUTEUR (TCE) ECOLE NLE. DU DAHOMEY	1	31,900
INSTITUTEUR (TCE) ECOLE NLE. DUPARC	1	29,100
INSTITUTEUR (TCE) ECOLE NLE. E C NLE DU PERPETUEL SECOURS	1	29,100
INSTITUTEUR (TCE) ECOLE NLE. EC	1	29,100
INSTITUTEUR (TCE) ECOLE NLE. EC NL BOIS POUX	1	29,100
INSTITUTEUR (TCE) ECOLE NLE. EC NL COMMUNAUT RIV SAL NIPP	1	29,100
INSTITUTEUR (TCE) ECOLE NLE. EC NL JACQUES 1ER GARCONS ART	1	29,100
INSTITUTEUR (TCE) ECOLE NLE. EC NLE BANDE DU NORD	1	29,100
INSTITUTEUR (TCE) ECOLE NLE. EC NLE CROIX	1	29,100
INSTITUTEUR (TCE) ECOLE NLE. EC NLE DE BARDON MARCHAND	1	29,100
INSTITUTEUR (TCE) ECOLE NLE. EC NLE DE CHAMEAUX	1	29,100
INSTITUTEUR (TCE) ECOLE NLE. EC NLE DE CHAMPY	1	29,100
INSTITUTEUR (TCE) ECOLE NLE. EC NLE DE DESLANDES	1	29,100
INSTITUTEUR (TCE) ECOLE NLE. EC NLE DE DOS BOIS	1	29,100
INSTITUTEUR (TCE) ECOLE NLE. EC NLE DE MELON	1	29,100
INSTITUTEUR (TCE) ECOLE NLE. EC NLE DE NIEL	1	29,100
INSTITUTEUR (TCE) ECOLE NLE. EC NLE DE PAMS	1	29,100
INSTITUTEUR (TCE) ECOLE NLE. EC NLE DE PAULETTE (NORD'EST)	1	29,100

**PERSONNEL REGULIER DE L'ADMINISTRATION D'ETAT AU MOIS DE NOVEMBRE
2022
REPARTITION DES POSTES PAR MINISTERE**

	EFFECTIF	MASSE SALARIALE
INSTITUTEUR (TCE) ECOLE NLE. EC NLE NTRÉ DAM DU SACRÉ COEUR	1	31,900
INSTITUTEUR (TCE) ECOLE NLE. EC NLE PHILIPPE G	1	29,100
INSTITUTEUR (TCE) ECOLE NLE. EC NLE SAVANETTE	1	29,100
INSTITUTEUR (TCE) ECOLE NLE. EC NLE TOUSSAINT LOUV	1	29,100
INSTITUTEUR (TCE) ECOLE NLE. EC NTL SOUVENANCE	1	29,100
INSTITUTEUR (TCE) ECOLE NLE. EC NTL COMM DE FOND PALMISTE	1	29,100
INSTITUTEUR (TCE) ECOLE NLE. EC.	1	29,100
INSTITUTEUR (TCE) ECOLE NLE. EC. NLE ACUL DES PINS	1	29,100
INSTITUTEUR (TCE) ECOLE NLE. EC. NLE AUGUSTIN GUILLAUME	1	29,100
INSTITUTEUR (TCE) ECOLE NLE. EC. NLE CONG. ST VINCENT DE P.	1	29,100
INSTITUTEUR (TCE) ECOLE NLE. EC. NLE D'EXPERT (GRAND	1	29,100
INSTITUTEUR (TCE) ECOLE NLE. EC. NLE DE BAIE DE HENNE	1	29,100
INSTITUTEUR (TCE) ECOLE NLE. EC. NLE DE CARCASSE	1	29,100
INSTITUTEUR (TCE) ECOLE NLE. EC. NLE DE CHATEAU NOIR	1	29,100
INSTITUTEUR (TCE) ECOLE NLE. EC. NLE DE DECIDE	1	29,100
INSTITUTEUR (TCE) ECOLE NLE. EC. NLE DE DESMARREAUX	1	29,100
INSTITUTEUR (TCE) ECOLE NLE. EC. NLE DE GILOT	1	29,100
INSTITUTEUR (TCE) ECOLE NLE. EC. NLE DE HATTE DESDUNES	1	29,100
INSTITUTEUR (TCE) ECOLE NLE. EC. NLE DE HATTE GRAMMONT	1	29,100
INSTITUTEUR (TCE) ECOLE NLE. EC. NLE DE KA	1	29,100
INSTITUTEUR (TCE) ECOLE NLE. EC. NLE DE L'ESTERE	1	31,900
INSTITUTEUR (TCE) ECOLE NLE. EC. NLE DE L'UNION DIEU CONSER	1	29,100
INSTITUTEUR (TCE) ECOLE NLE. EC. NLE DE LA SOURCE	1	29,100
INSTITUTEUR (TCE) ECOLE NLE. EC. NLE DE MEYER	1	29,100
INSTITUTEUR (TCE) ECOLE NLE. EC. NLE DE NAN CAFE	1	29,100
INSTITUTEUR (TCE) ECOLE NLE. EC. NLE DE PLATON	2	58,200
INSTITUTEUR (TCE) ECOLE NLE. EC. NLE DE SEVRE (SUD)	2	58,200
INSTITUTEUR (TCE) ECOLE NLE. EC. NLE DE TIFRANCOIS	1	29,100
INSTITUTEUR (TCE) ECOLE NLE. EC. NLE DUMARSAIS ESTIME	1	31,900
INSTITUTEUR (TCE) ECOLE NLE. EC. NLE GALETTE BOUDON	1	29,100
INSTITUTEUR (TCE) ECOLE NLE. EC. NLE GUILLAUME MANIGAT	1	29,100
INSTITUTEUR (TCE) ECOLE NLE. EC. NLE HERMANN HERAUX	1	29,100
INSTITUTEUR (TCE) ECOLE NLE. EC. NLE JACQUES ROUMAIN	1	29,100
INSTITUTEUR (TCE) ECOLE NLE. EC. NLE JEAN MARIE VINCENT	1	29,100
INSTITUTEUR (TCE) ECOLE NLE. EC. NLE JN FRANCOIS CALVIN	1	29,100
INSTITUTEUR (TCE) ECOLE NLE. EC. NLE JM. FRANCOIS CALVIN	1	29,100
INSTITUTEUR (TCE) ECOLE NLE. EC. NLE MARIE KEROTTE	1	31,900
INSTITUTEUR (TCE) ECOLE NLE. EC. NLE PASSE CATABOIS	1	29,100
INSTITUTEUR (TCE) ECOLE NLE. EC. NLE REP. DU PARAGUAY	1	29,100
INSTITUTEUR (TCE) ECOLE NLE. EC. NLE REP. DU VENEZUELA	1	29,100
INSTITUTEUR (TCE) ECOLE NLE. EC. NLE ST PIERRE DE GANTHIER	1	29,100
INSTITUTEUR (TCE) ECOLE NLE. EC. NLE STE THERESE DE PAPAYE	1	31,900
INSTITUTEUR (TCE) ECOLE NLE. EC. DE LA MADELEINE	1	31,900
INSTITUTEUR (TCE) ECOLE NLE. EC. NLE BANDE DU NORD	1	31,900
INSTITUTEUR (TCE) ECOLE NLE. EC. NLE CONG. STE ROSE DE LIMA	2	58,200
INSTITUTEUR (TCE) ECOLE NLE. EC. NLE D'ABRICOT	1	29,100
INSTITUTEUR (TCE) ECOLE NLE. EC. NLE DE CEFOCHA	1	29,100
INSTITUTEUR (TCE) ECOLE NLE. EC. NLE DE GOUPY CHRIST ROI	1	29,100
INSTITUTEUR (TCE) ECOLE NLE. EC. NLE DE GRAND BOUCAN	1	31,900
INSTITUTEUR (TCE) ECOLE NLE. EC. NLE DE LA FLEUR	1	29,100

**PERSONNEL REGULIER DE L'ADMINISTRATION D'ETAT AU MOIS DE NOVEMBRE
2022
REPARTITION DES POSTES PAR MINISTERE**

	EFFECTIF	MASSE SALARIALE
INSTITUTEUR (TCE) ECOLE NLE. EC.NLE DE LA RUCHE DE MOULIN	1	29,100
INSTITUTEUR (TCE) ECOLE NLE. EC.NLE DE LAMATRIE	2	58,200
INSTITUTEUR (TCE) ECOLE NLE. EC.NLE DE LESSON	1	29,100
INSTITUTEUR (TCE) ECOLE NLE. EC.NLE DE MEILLAC	1	29,100
INSTITUTEUR (TCE) ECOLE NLE. EC.NLE DE MORENCY	1	31,900
INSTITUTEUR (TCE) ECOLE NLE. EC.NLE DE PETITE CARRENAGE	1	29,100
INSTITUTEUR (TCE) ECOLE NLE. EC.NLE DE PUILBOREAU	1	29,100
INSTITUTEUR (TCE) ECOLE NLE. EC.NLE DE RAVINE BLANCHE	1	29,100
INSTITUTEUR (TCE) ECOLE NLE. EC.NLE DE TANTE	1	29,100
INSTITUTEUR (TCE) ECOLE NLE. EC.NLE DE TAPONA	1	29,100
INSTITUTEUR (TCE) ECOLE NLE. EC.NLE DES GARCONS	1	29,100
INSTITUTEUR (TCE) ECOLE NLE. EC.NLE FRERE ODILE (SJO)	1	31,900
INSTITUTEUR (TCE) ECOLE NLE. EC.NLE GABRIEL	1	31,900
INSTITUTEUR (TCE) ECOLE NLE. EC.NLE VASEUX	1	31,900
INSTITUTEUR (TCE) ECOLE NLE. EC.NLE. DE BAJA	1	31,900
INSTITUTEUR (TCE) ECOLE NLE. EC.NLE.DE	1	31,900
INSTITUTEUR (TCE) ECOLE NLE. EC.NLE.DE.MATHURIN	1	29,100
INSTITUTEUR (TCE) ECOLE NLE. ECLE NLE BAFON CARACOL (NORD)	1	29,100
INSTITUTEUR (TCE) ECOLE NLE. ECLE NLE CONG. NOTRE DAME DE F	1	29,100
INSTITUTEUR (TCE) ECOLE NLE. ECLE NLE DE BEAUJOINT (NORD)	1	29,100
INSTITUTEUR (TCE) ECOLE NLE. ECLE NLE DE GALIFETE (NORD)	1	29,100
INSTITUTEUR (TCE) ECOLE NLE. ECLE NLE DE PAROIS (NORD)	1	29,100
INSTITUTEUR (TCE) ECOLE NLE. ECLE NLE DE VIEUX CAILLES CORM	1	29,100
INSTITUTEUR (TCE) ECOLE NLE. ECO NATIONALE GRAND PLATON	1	29,100
INSTITUTEUR (TCE) ECOLE NLE. ECO NLE GRAND PLATON	1	29,100
INSTITUTEUR (TCE) ECOLE NLE. ECOLE	8	237,800
INSTITUTEUR (TCE) ECOLE NLE. ECOLE NLE. DE BANANE	1	29,100
INSTITUTEUR (TCE) ECOLE NLE. ECOLE NAT. DE BORDES	1	31,900
INSTITUTEUR (TCE) ECOLE NLE. ECOLE NAT. DE DOLAN	1	29,100
INSTITUTEUR (TCE) ECOLE NLE. ECOLE NAT. DE L'ESTERE	1	29,100
INSTITUTEUR (TCE) ECOLE NLE. ECOLE NAT. T. LOUVERTURE	1	29,100
INSTITUTEUR (TCE) ECOLE NLE. ECOLE NATIONALE DE BOUVARD	1	29,100
INSTITUTEUR (TCE) ECOLE NLE. ECOLE NATIONALE DE BRODY	1	29,100
INSTITUTEUR (TCE) ECOLE NLE. ECOLE NATIONALE DE CARACOL	1	31,900
INSTITUTEUR (TCE) ECOLE NLE. ECOLE NATIONALE DE DARANNE	1	29,100
INSTITUTEUR (TCE) ECOLE NLE. ECOLE NATIONALE DE DOLAN	1	31,900
INSTITUTEUR (TCE) ECOLE NLE. ECOLE NATIONALE DE MONTAIGNE	1	29,100
INSTITUTEUR (TCE) ECOLE NLE. ECOLE NATIONALE PATRICOT	1	29,100
INSTITUTEUR (TCE) ECOLE NLE. ECOLE NATIONALE VASEUX(DONDON)	1	31,900
INSTITUTEUR (TCE) ECOLE NLE. ECOLE NLE AUX PINS	1	29,100
INSTITUTEUR (TCE) ECOLE NLE. ECOLE NLE BAIÉ DE HENNE	1	29,100
INSTITUTEUR (TCE) ECOLE NLE. ECOLE NLE CLAIRE HEUREUSE	1	31,900
INSTITUTEUR (TCE) ECOLE NLE. ECOLE NLE COM. DE CLAIRY	1	29,100
INSTITUTEUR (TCE) ECOLE NLE. ECOLE NLE COM. FOND PALMISTE	1	29,100
INSTITUTEUR (TCE) ECOLE NLE. ECOLE NLE COMMUNAUTAIRE DE VIT	1	29,100
INSTITUTEUR (TCE) ECOLE NLE. ECOLE NLE CONG. ST JOSEPH	1	31,900
INSTITUTEUR (TCE) ECOLE NLE. ECOLE NLE D'AYER	1	31,900
INSTITUTEUR (TCE) ECOLE NLE. ECOLE NLE DE ANSE A MACON	1	29,100
INSTITUTEUR (TCE) ECOLE NLE. ECOLE NLE DE BAIL	1	29,100
INSTITUTEUR (TCE) ECOLE NLE. ECOLE NLE DE BALTAZARD	1	29,100

**PERSONNEL REGULIER DE L'ADMINISTRATION D'ETAT AU MOIS DE NOVEMBRE
2022
REPARTITION DES POSTES PAR MINISTERE**

	EFFECTIF	MASSE SALARIALE
INSTITUTEUR (TCE) ECOLE NLE. ECOLE NLE DE BARDON MARCHAND	1	29,100
INSTITUTEUR (TCE) ECOLE NLE. ECOLE NLE DE BOUCAN RICHARD	1	29,100
INSTITUTEUR (TCE) ECOLE NLE. ECOLE NLE DE BUENABITE	1	29,100
INSTITUTEUR (TCE) ECOLE NLE. ECOLE NLE DE CHAPINEAU	1	29,100
INSTITUTEUR (TCE) ECOLE NLE. ECOLE NLE DE CLERMONT	1	29,100
INSTITUTEUR (TCE) ECOLE NLE. ECOLE NLE DE CONDE	2	58,200
INSTITUTEUR (TCE) ECOLE NLE. ECOLE NLE DE DUPARC	1	29,100
INSTITUTEUR (TCE) ECOLE NLE. ECOLE NLE DE FIGUIERS	1	31,900
INSTITUTEUR (TCE) ECOLE NLE. ECOLE NLE DE GRAND BOUCAN	1	29,100
INSTITUTEUR (TCE) ECOLE NLE. ECOLE NLE DE HAUT DU TROU	1	31,900
INSTITUTEUR (TCE) ECOLE NLE. ECOLE NLE DE KA	1	29,100
INSTITUTEUR (TCE) ECOLE NLE. ECOLE NLE DE L'ESTERE	1	29,100
INSTITUTEUR (TCE) ECOLE NLE. ECOLE NLE DE L'UNION DIEUJONSE	1	29,100
INSTITUTEUR (TCE) ECOLE NLE. ECOLE NLE DE LA CROIX PERRISSE	1	29,100
INSTITUTEUR (TCE) ECOLE NLE. ECOLE NLE DE LABICHE	1	29,100
INSTITUTEUR (TCE) ECOLE NLE. ECOLE NLE DE LATAPIE	1	29,100
INSTITUTEUR (TCE) ECOLE NLE. ECOLE NLE DE LIEVRE	1	29,100
INSTITUTEUR (TCE) ECOLE NLE. ECOLE NLE DE LOPINEAU	1	29,100
INSTITUTEUR (TCE) ECOLE NLE. ECOLE NLE DE MADELINE	1	29,100
INSTITUTEUR (TCE) ECOLE NLE. ECOLE NLE DE MOREAU	4	116,400
INSTITUTEUR (TCE) ECOLE NLE. ECOLE NLE DE MOREAU DES ILES	1	29,100
INSTITUTEUR (TCE) ECOLE NLE. ECOLE NLE DE RAVINE GROS	1	29,100
INSTITUTEUR (TCE) ECOLE NLE. ECOLE NLE DE RENAUDIN	1	29,100
INSTITUTEUR (TCE) ECOLE NLE. ECOLE NLE DE SANAI	1	29,100
INSTITUTEUR (TCE) ECOLE NLE. ECOLE NLE DE SAVANETE	1	29,100
INSTITUTEUR (TCE) ECOLE NLE. ECOLE NLE DE TAMISEE	1	29,100
INSTITUTEUR (TCE) ECOLE NLE. ECOLE NLE DE TANTE	1	29,100
INSTITUTEUR (TCE) ECOLE NLE. ECOLE NLE EDMEE REY	1	29,100
INSTITUTEUR (TCE) ECOLE NLE. ECOLE NLE FOND DE BAPTISTE	1	29,100
INSTITUTEUR (TCE) ECOLE NLE. ECOLE NLE FOND ROUGE	1	31,900
INSTITUTEUR (TCE) ECOLE NLE. ECOLE NLE GALETTE BOURDON	1	29,100
INSTITUTEUR (TCE) ECOLE NLE. ECOLE NLE JACQUIN	1	31,900
INSTITUTEUR (TCE) ECOLE NLE. ECOLE NLE JIN MARIE VINCENT	1	29,100
INSTITUTEUR (TCE) ECOLE NLE. ECOLE NLE LA RUCHE DE MOULIN	1	29,100
INSTITUTEUR (TCE) ECOLE NLE. ECOLE NLE MANDROU	1	31,900
INSTITUTEUR (TCE) ECOLE NLE. ECOLE NLE MIXTE DE MORON	1	31,900
INSTITUTEUR (TCE) ECOLE NLE. ECOLE NLE NOTRE DE DAME DE FAT	1	29,100
INSTITUTEUR (TCE) ECOLE NLE. ECOLE NLE PAYS POURRI	1	29,100
INSTITUTEUR (TCE) ECOLE NLE. ECOLE NLE SAJOTTE	1	29,100
INSTITUTEUR (TCE) ECOLE NLE. ECOLE NLE ST MAXIME	1	31,900
INSTITUTEUR (TCE) ECOLE NLE. ECOLE NLE. DE CANOT	2	61,000
INSTITUTEUR (TCE) ECOLE NLE. ECOLE NLE COMM DE DUVERGER	1	29,100
INSTITUTEUR (TCE) ECOLE NLE. ECOLE NLE DE PLATON	1	29,100
INSTITUTEUR (TCE) ECOLE NLE. EPA DE FORT	1	31,900
INSTITUTEUR (TCE) ECOLE NLE. EMERANTE PAPAILLER	1	31,900
INSTITUTEUR (TCE) ECOLE NLE. FABRE GEFFRARD	1	31,900
INSTITUTEUR (TCE) ECOLE NLE. FOISON	2	58,200
INSTITUTEUR (TCE) ECOLE NLE. FOND PALMISTE	1	29,100
INSTITUTEUR (TCE) ECOLE NLE. FOSSE ST JEAN	1	29,100
INSTITUTEUR (TCE) ECOLE NLE. FRERE POLYCARPE	1	29,100

**PERSONNEL REGULIER DE L'ADMINISTRATION D'ETAT AU MOIS DE NOVEMBRE
2022
REPARTITION DES POSTES PAR MINISTERE**

	EFFECTIF	MASSE SALARIALE
INSTITUTEUR (TCE) ECOLE NLE. G	1	29,100
INSTITUTEUR (TCE) ECOLE NLE. GALETTE BOUDON	1	29,100
INSTITUTEUR (TCE) ECOLE NLE. GALIFETE	1	29,100
INSTITUTEUR (TCE) ECOLE NLE. GARCONS/SAUT	1	29,100
INSTITUTEUR (TCE) ECOLE NLE. GRAND	10	291,000
INSTITUTEUR (TCE) ECOLE NLE. GRANDE SALINE (ART)	1	29,100
INSTITUTEUR (TCE) ECOLE NLE. HAUT	2	58,200
INSTITUTEUR (TCE) ECOLE NLE. HAUT LABRANLE	1	31,900
INSTITUTEUR (TCE) ECOLE NLE. HINCHE	1	29,100
INSTITUTEUR (TCE) ECOLE NLE. JACQUES 1ER.FILLES(AM)	1	29,100
INSTITUTEUR (TCE) ECOLE NLE. JACQUES ROUMAIN (2E.)	1	29,100
INSTITUTEUR (TCE) ECOLE NLE. JEAN CARDICHON	1	29,100
INSTITUTEUR (TCE) ECOLE NLE. IN	1	29,100
INSTITUTEUR (TCE) ECOLE NLE. IN MARIE GUILLOUX	1	31,900
INSTITUTEUR (TCE) ECOLE NLE. LA MENNAIS	1	29,100
INSTITUTEUR (TCE) ECOLE NLE. LA RESERVE	1	29,100
INSTITUTEUR (TCE) ECOLE NLE. LAGON	1	29,100
INSTITUTEUR (TCE) ECOLE NLE. LAMARQUE	1	29,100
INSTITUTEUR (TCE) ECOLE NLE. LAMINE	1	31,900
INSTITUTEUR (TCE) ECOLE NLE. LATIBOLIERE	1	59,500
INSTITUTEUR (TCE) ECOLE NLE. M. D'YOUVILLE ANSE D'HAINAULT	1	29,100
INSTITUTEUR (TCE) ECOLE NLE. MAPOU L	1	29,100
INSTITUTEUR (TCE) ECOLE NLE. MATHURIN	2	58,200
INSTITUTEUR (TCE) ECOLE NLE. MIRAUT	1	29,100
INSTITUTEUR (TCE) ECOLE NLE. MIXTE D'AQUIN	1	29,100
INSTITUTEUR (TCE) ECOLE NLE. MIXTE DE LEOANE	1	29,100
INSTITUTEUR (TCE) ECOLE NLE. MORETTE	1	29,100
INSTITUTEUR (TCE) ECOLE NLE. NAN CAFE	1	29,100
INSTITUTEUR (TCE) ECOLE NLE. NIEL	1	29,100
INSTITUTEUR (TCE) ECOLE NLE. NLE DE DAMASSIN	1	29,100
INSTITUTEUR (TCE) ECOLE NLE. NLE DE GROS	1	29,100
INSTITUTEUR (TCE) ECOLE NLE. NLE DE TORBCK	1	31,900
INSTITUTEUR (TCE) ECOLE NLE. NLE FRERE POLYCARPE	1	29,100
INSTITUTEUR (TCE) ECOLE NLE. NORD	2	58,200
INSTITUTEUR (TCE) ECOLE NLE. PAILLANT	1	29,100
INSTITUTEUR (TCE) ECOLE NLE. PASCAL	1	29,100
INSTITUTEUR (TCE) ECOLE NLE. PETIT	2	58,200
INSTITUTEUR (TCE) ECOLE NLE. PETITE DESDUNES	1	29,100
INSTITUTEUR (TCE) ECOLE NLE. PHILIPPE GUERRIER	1	29,100
INSTITUTEUR (TCE) ECOLE NLE. PLATANA	1	31,900
INSTITUTEUR (TCE) ECOLE NLE. PONT	2	58,200
INSTITUTEUR (TCE) ECOLE NLE. POSTE PIERROT	3	87,300
INSTITUTEUR (TCE) ECOLE NLE. POSTE PIERROT (ART)	1	29,100
INSTITUTEUR (TCE) ECOLE NLE. POULY	1	29,100
INSTITUTEUR (TCE) ECOLE NLE. PRESB.CONG.L'ESTERE	1	29,100
INSTITUTEUR (TCE) ECOLE NLE. PRESB/NTRÉ	1	31,900
INSTITUTEUR (TCE) ECOLE NLE. PRESBYTERALE	1	29,100
INSTITUTEUR (TCE) ECOLE NLE. PRSB.LA STE FAMILLE	1	31,900
INSTITUTEUR (TCE) ECOLE NLE. PTE DESDUNES	1	29,100
INSTITUTEUR (TCE) ECOLE NLE. RAVINE BLANCHE	1	31,900

**PERSONNEL REGULIER DE L'ADMINISTRATION D'ETAT AU MOIS DE NOVEMBRE
2022
REPARTITION DES POSTES PAR MINISTERE**

	EFFECTIF	MASSE SALARIALE
INSTITUTEUR (TCE) ECOLE NLE. RAYMOND	1	29,100
INSTITUTEUR (TCE) ECOLE NLE. REGALUS	3	87,300
INSTITUTEUR (TCE) ECOLE NLE. REP. ARGENTINE	1	31,900
INSTITUTEUR (TCE) ECOLE NLE. RIVIERE MANCELLE	1	29,100
INSTITUTEUR (TCE) ECOLE NLE. ROSSIGNOL	1	29,100
INSTITUTEUR (TCE) ECOLE NLE. SACRE	2	58,200
INSTITUTEUR (TCE) ECOLE NLE. SAINT JEAN	1	29,100
INSTITUTEUR (TCE) ECOLE NLE. SANON DERAC	2	58,200
INSTITUTEUR (TCE) ECOLE NLE. SARAZIN	1	29,100
INSTITUTEUR (TCE) ECOLE NLE. SAVANE	1	29,100
INSTITUTEUR (TCE) ECOLE NLE. SAVANE CARREE	1	29,100
INSTITUTEUR (TCE) ECOLE NLE. SAVANNE	1	29,100
INSTITUTEUR (TCE) ECOLE NLE. SAVANNE CARREE	1	29,100
INSTITUTEUR (TCE) ECOLE NLE. SILLEGUE	1	29,100
INSTITUTEUR (TCE) ECOLE NLE. SOUVENANCE	1	29,100
INSTITUTEUR (TCE) ECOLE NLE. ST JEAN BOSCO DAMASSIN	1	31,900
INSTITUTEUR (TCE) ECOLE NLE. ST JEAN BOSCO MERGER	1	29,100
INSTITUTEUR (TCE) ECOLE NLE. ST JEAN DE SAVANE PLATE	1	29,100
INSTITUTEUR (TCE) ECOLE NLE. ST VICTOR	1	31,900
INSTITUTEUR (TCE) ECOLE NLE. STE FAMILLE	2	58,200
INSTITUTEUR (TCE) ECOLE NLE. SYLVESTRE	1	29,100
INSTITUTEUR (TCE) ECOLE NLE. TERRE	1	29,100
INSTITUTEUR (TCE) ECOLE NLE. TERRIER	1	29,100
INSTITUTEUR (TCE) ECOLE NLE. TOUSSAINT L	1	29,100
INSTITUTEUR (TCE) ECOLE NLE. TOUSSAINT LOUVERTURE	1	29,100
INSTITUTEUR (TCE) ECOLE NLE. TOUSSAINT LOUVERTURE AM	1	29,100
INSTITUTEUR (TCE) ECOLE NLE. TROIS PALMISTES	1	31,900
INSTITUTEUR (TCE) ECOLE NLE. TROU	1	31,900
INSTITUTEUR (TCE) ECOLE NLE. TROU IN PIERRE	1	29,100
INSTITUTEUR (TCE) ECOLE NLE. VASSEUX	1	29,100
INSTITUTEUR (TRICE) EDUCATRICE	3	90,100
INSTITUTEUR EC NLE DE FURCY (OUEST)	1	29,100
INSTITUTEUR EC NLE DE RHE (SUD)	1	31,900
INSTITUTEUR EC NLE NOUVELLE DE CHAMBELLAN	1	29,100
INSTITUTEUR EC NLE CHARL. MACADIEU OUEST	1	29,100
INSTITUTEUR ECOLE NATIONALE ARTIBONITE	1	29,100
INSTITUTEUR ECOLE NATIONALE DE ST	1	29,100
INSTITUTEUR ECOLE NATIONALE DESRONVILLES	1	34,300
INSTITUTEUR ECOLE NATIONALE FOSSE ST	1	29,100
INSTITUTEUR ECOLE NATIONALE GDES. DESDUNE	1	29,100
INSTITUTEUR ECOLE NATIONALE HAUT ST MARC	1	29,100
INSTITUTEUR ECOLE NATIONALE JEAN DENIS AR	1	29,100
INSTITUTEUR ECOLE NATIONALE JEAN DINIS	1	29,100
INSTITUTEUR ECOLE NATIONALE SAVIEN	1	29,100
INSTITUTEUR ECOLE NATIONALE TROU JEAN	1	29,100
INSTITUTEUR ECOLE NLE.	2,005	59,002,300
INSTITUTEUR ECOLE NLE. EC NLE DE BONBON	1	31,900
INSTITUTEUR ECOLE NLE. A. DESSALINES	1	29,100
INSTITUTEUR ECOLE NLE. ALEXANDRE PETION	1	29,100
INSTITUTEUR ECOLE NLE. ANDRE	1	29,100

**PERSONNEL REGULIER DE L'ADMINISTRATION D'ETAT AU MOIS DE NOVEMBRE
2022
REPARTITION DES POSTES PAR MINISTERE**

	EFFECTIF	MASSE SALARIALE
INSTITUTEUR ECOLE NLE. ARI/PORT	1	29,100
INSTITUTEUR ECOLE NLE. ARTIBONITE	1	29,100
INSTITUTEUR ECOLE NLE. AUDITO IVOIRE	2	58,200
INSTITUTEUR ECOLE NLE. BAIE DES MOUSTIQUES	1	29,100
INSTITUTEUR ECOLE NLE. BAS GANDOU	1	29,100
INSTITUTEUR ECOLE NLE. BEAUDIN	1	29,100
INSTITUTEUR ECOLE NLE. BERNAGOUSSE	1	31,900
INSTITUTEUR ECOLE NLE. BEUDET	2	58,200
INSTITUTEUR ECOLE NLE. BOINEAU	1	29,100
INSTITUTEUR ECOLE NLE. BOIS DEBOUT	1	29,100
INSTITUTEUR ECOLE NLE. BOIS PIN	1	29,100
INSTITUTEUR ECOLE NLE. C.LHERISSON	1	31,900
INSTITUTEUR ECOLE NLE. CAP ROUGE	1	31,900
INSTITUTEUR ECOLE NLE. CARREFOUR POY	1	29,100
INSTITUTEUR ECOLE NLE. CATHERINE	1	31,900
INSTITUTEUR ECOLE NLE. CENTRE	2	61,000
INSTITUTEUR ECOLE NLE. CHANGEUX	1	29,100
INSTITUTEUR ECOLE NLE. CHARLEMAGNE PERALTE	5	148,300
INSTITUTEUR ECOLE NLE. CHARLEMAGNE PERALTE (PM)	1	29,100
INSTITUTEUR ECOLE NLE. CHARLEMAGNE	1	29,100
INSTITUTEUR ECOLE NLE. CHARLES BELAIR	1	29,100
INSTITUTEUR ECOLE NLE. CLERY	1	29,100
INSTITUTEUR ECOLE NLE. COL.CLAIRE LUMIERE	1	29,100
INSTITUTEUR ECOLE NLE. COMMUNAUTAIRE FOND DE LIANES	1	29,100
INSTITUTEUR ECOLE NLE. CONG.FRERE CLEMENT	1	31,900
INSTITUTEUR ECOLE NLE. CONG.MARIE REINE IMMACULEE	1	29,100
INSTITUTEUR ECOLE NLE. CONG.ST ANDRE	1	29,100
INSTITUTEUR ECOLE NLE. CONG.STE ANTOINE DE PADQUE	1	31,900
INSTITUTEUR ECOLE NLE. CORAIL LAMOTHE	1	29,100
INSTITUTEUR ECOLE NLE. CORAIL	1	29,100
INSTITUTEUR ECOLE NLE. COUPE A DAVID	1	29,100
INSTITUTEUR ECOLE NLE. DAME	2	58,200
INSTITUTEUR ECOLE NLE. DE BALAN	1	29,100
INSTITUTEUR ECOLE NLE. DE BARBE	1	29,100
INSTITUTEUR ECOLE NLE. DE BAS DE SAULT	1	29,100
INSTITUTEUR ECOLE NLE. DE BEAUCHAMP	1	29,100
INSTITUTEUR ECOLE NLE. DE BEAULIEU	1	29,100
INSTITUTEUR ECOLE NLE. DE BELLE	2	61,000
INSTITUTEUR ECOLE NLE. DE BIASSOU	1	29,100
INSTITUTEUR ECOLE NLE. DE BIGOT	1	29,100
INSTITUTEUR ECOLE NLE. DE BOCBANIC	2	58,200
INSTITUTEUR ECOLE NLE. DE BOIS NEUF	1	29,100
INSTITUTEUR ECOLE NLE. DE BORNEAUX	1	29,100
INSTITUTEUR ECOLE NLE. DE CABANE BOEUF	1	31,900
INSTITUTEUR ECOLE NLE. DE CALISTHEBES FOUCHARD	1	31,900
INSTITUTEUR ECOLE NLE. DE CAP ROUGE	1	29,100
INSTITUTEUR ECOLE NLE. DE CASTACHES	1	29,100
INSTITUTEUR ECOLE NLE. DE CAVALIER	1	29,100
INSTITUTEUR ECOLE NLE. DE CHARLEMAGNE PERALTE	1	29,100
INSTITUTEUR ECOLE NLE. DE CHAUDERIX	1	29,100

PERSONNEL REGULIER DE L'ADMINISTRATION D'ETAT AU MOIS DE NOVEMBRE

2022

REPARTITION DES POSTES PAR MINISTERE

	EFFECTIF	MASSE SALARIALE
INSTITUTEUR ECOLE NLE. DE COLETTE	3	92,900
INSTITUTEUR ECOLE NLE. DE CORAIL SOULT	2	61,000
INSTITUTEUR ECOLE NLE. DE CORRIDON	1	29,100
INSTITUTEUR ECOLE NLE. DE DARLEGRAND	1	29,100
INSTITUTEUR ECOLE NLE. DE DEGAND	1	29,100
INSTITUTEUR ECOLE NLE. DE DEJOIE	1	31,900
INSTITUTEUR ECOLE NLE. DE DEMEJUS	1	29,100
INSTITUTEUR ECOLE NLE. DE DESLANDES	1	29,100
INSTITUTEUR ECOLE NLE. DE DESSOURCES	1	29,100
INSTITUTEUR ECOLE NLE. DE DOUYON	1	29,100
INSTITUTEUR ECOLE NLE. DE DROUIN	1	29,100
INSTITUTEUR ECOLE NLE. DE FORT	1	29,100
INSTITUTEUR ECOLE NLE. DE GARCONS DE MARIGOT	1	31,900
INSTITUTEUR ECOLE NLE. DE GENIN	1	29,100
INSTITUTEUR ECOLE NLE. DE GRAND BOUCAN	1	29,100
INSTITUTEUR ECOLE NLE. DE GRISON DE GARDE	1	29,100
INSTITUTEUR ECOLE NLE. DE GROS MARIN	1	29,100
INSTITUTEUR ECOLE NLE. DE GUERIN	1	29,100
INSTITUTEUR ECOLE NLE. DE HAUT LHERISSON	3	87,300
INSTITUTEUR ECOLE NLE. DE HOSSE	1	29,100
INSTITUTEUR ECOLE NLE. DE L'UNION DIEU CONSERVE	1	29,100
INSTITUTEUR ECOLE NLE. DE LA MADELEINE	1	29,100
INSTITUTEUR ECOLE NLE. DE LABRANLE	1	29,100
INSTITUTEUR ECOLE NLE. DE LAYAILLE	2	58,200
INSTITUTEUR ECOLE NLE. DE LEHOUX PRETTE	1	31,900
INSTITUTEUR ECOLE NLE. DE LEVEQUE	1	29,100
INSTITUTEUR ECOLE NLE. DE LOS POSOS	1	29,100
INSTITUTEUR ECOLE NLE. DE MANDROU	2	61,000
INSTITUTEUR ECOLE NLE. DE MARDI GRAS	2	58,200
INSTITUTEUR ECOLE NLE. DE MARE BRIOLE	1	29,100
INSTITUTEUR ECOLE NLE. DE MARION DUFANAL	2	61,000
INSTITUTEUR ECOLE NLE. DE MASSE	1	29,100
INSTITUTEUR ECOLE NLE. DE MATHADOR	1	29,100
INSTITUTEUR ECOLE NLE. DE MEDOR FERRIER	1	29,100
INSTITUTEUR ECOLE NLE. DE MONTAGNAC	1	31,900
INSTITUTEUR ECOLE NLE. DE MORNE COMA	1	29,100
INSTITUTEUR ECOLE NLE. DE MOULIN	1	29,100
INSTITUTEUR ECOLE NLE. DE NAN MALGRE	1	29,100
INSTITUTEUR ECOLE NLE. DE NATHAN	1	31,900
INSTITUTEUR ECOLE NLE. DE NEYRAC	1	29,100
INSTITUTEUR ECOLE NLE. DE NIEL	2	58,200
INSTITUTEUR ECOLE NLE. DE PETITE ANSE	1	29,100
INSTITUTEUR ECOLE NLE. DE PETITE RIVIERE	1	29,100
INSTITUTEUR ECOLE NLE. DE PETITS FONDS	2	63,800
INSTITUTEUR ECOLE NLE. DE PICMY	1	29,100
INSTITUTEUR ECOLE NLE. DE PIERRE TOUSSAINT	1	31,900
INSTITUTEUR ECOLE NLE. DE PIVERT	1	29,100
INSTITUTEUR ECOLE NLE. DE PLATON	1	29,100
INSTITUTEUR ECOLE NLE. DE POINTE SABLE	1	29,100
INSTITUTEUR ECOLE NLE. DE PREVILLE	1	31,900

**PERSONNEL REGULIER DE L'ADMINISTRATION D'ETAT AU MOIS DE NOVEMBRE
2022
REPARTITION DES POSTES PAR MINISTERE**

	EFFECTIF	MASSE SALARIALE
INSTITUTEUR ECOLE NLE. DE PULBOREAU	1	29,100
INSTITUTEUR ECOLE NLE. DE ROCHE PLATE	1	29,100
INSTITUTEUR ECOLE NLE. DE ROSIE	1	29,100
INSTITUTEUR ECOLE NLE. DE ROSSIGNOL	1	29,100
INSTITUTEUR ECOLE NLE. DE SAINT ANGE	1	31,900
INSTITUTEUR ECOLE NLE. DE SAJOTTE	1	29,100
INSTITUTEUR ECOLE NLE. DE SARAZIN	1	31,900
INSTITUTEUR ECOLE NLE. DE SAVANE AGEE	1	29,100
INSTITUTEUR ECOLE NLE. DE SAVANE CARREE	1	29,100
INSTITUTEUR ECOLE NLE. DE SAVANNE	1	29,100
INSTITUTEUR ECOLE NLE. DE SHADA	1	31,900
INSTITUTEUR ECOLE NLE. DE SOUVENANCE	1	29,100
INSTITUTEUR ECOLE NLE. DE ST JOSEPH DE PEMERLE	1	31,900
INSTITUTEUR ECOLE NLE. DE TAMISEE	1	29,100
INSTITUTEUR ECOLE NLE. DE TELLIER	1	29,100
INSTITUTEUR ECOLE NLE. DE TERNIER	1	29,100
INSTITUTEUR ECOLE NLE. DE THIOZIN	1	29,100
INSTITUTEUR ECOLE NLE. DE THOMASSIQUE	1	29,100
INSTITUTEUR ECOLE NLE. DE VASSEUX NORD	1	29,100
INSTITUTEUR ECOLE NLE. DE ZABOT	2	58,200
INSTITUTEUR ECOLE NLE. DES FILLES	1	29,100
INSTITUTEUR ECOLE NLE. DES PALMISTES	1	29,100
INSTITUTEUR ECOLE NLE. DES/FILLES/DU/TROU/DU/NORD	1	31,900
INSTITUTEUR ECOLE NLE. DOSBOIS ROUGE	1	29,100
INSTITUTEUR ECOLE NLE. EC NLE DE METAYER	1	29,100
INSTITUTEUR ECOLE NLE. EC NL ROSIER N OUEST	1	29,100
INSTITUTEUR ECOLE NLE. EC NL TROU JN	1	29,100
INSTITUTEUR ECOLE NLE. EC NLE DAME MARIE	1	29,100
INSTITUTEUR ECOLE NLE. EC NLE DE BEL	1	29,100
INSTITUTEUR ECOLE NLE. EC NLE DE CORAIL LAMOTHE	1	29,100
INSTITUTEUR ECOLE NLE. EC NLE DE FOND JEAN	1	29,100
INSTITUTEUR ECOLE NLE. EC NLE DE GRAND PLATON	1	29,100
INSTITUTEUR ECOLE NLE. EC NLE DE JN MARIE VINCENT	1	29,100
INSTITUTEUR ECOLE NLE. EC NLE DE RAVINE DESROCHES	1	29,100
INSTITUTEUR ECOLE NLE. EC NLE DE TAVETTE	1	29,100
INSTITUTEUR ECOLE NLE. EC NLE DE TOUSSAINT LOUVERTURE	1	31,900
INSTITUTEUR ECOLE NLE. EC NLE DE WELSH	1	29,100
INSTITUTEUR ECOLE NLE. EC NLE JEAN XXIII	1	31,900
INSTITUTEUR ECOLE NLE. EC NLE JN MARIE VINCENT	4	116,400
INSTITUTEUR ECOLE NLE. EC NLE STE PHILOMENE	1	29,100
INSTITUTEUR ECOLE NLE. EC.	2	58,200
INSTITUTEUR ECOLE NLE. EC. CONG. MIE AUXILLIATRICE	1	31,900
INSTITUTEUR ECOLE NLE. EC. NLE ANSE	1	29,100
INSTITUTEUR ECOLE NLE. EC. NLE BASSE	1	29,100
INSTITUTEUR ECOLE NLE. EC. NLE CAPOIS LA MORT	1	29,100
INSTITUTEUR ECOLE NLE. EC. NLE COLETTE	1	31,900
INSTITUTEUR ECOLE NLE. EC. NLE COM. FOND DE LIANES	1	29,100
INSTITUTEUR ECOLE NLE. EC. NLE DE BOUCAN	1	31,900
INSTITUTEUR ECOLE NLE. EC. NLE DE BOUCAN PATRIOT	1	29,100
INSTITUTEUR ECOLE NLE. EC. NLE DE CHATARD	1	29,100

**PERSONNEL REGULIER DE L'ADMINISTRATION D'ETAT AU MOIS DE NOVEMBRE
2022
REPARTITION DES POSTES PAR MINISTERE**

	EFFECTIF	MASSE SALARIALE
INSTITUTEUR ECOLE NLE. EC. NLE DE CHENOT	1	29,100
INSTITUTEUR ECOLE NLE. EC. NLE DE CONSEILLER	1	29,100
INSTITUTEUR ECOLE NLE. EC. NLE DE CRETE BRULEE	1	29,100
INSTITUTEUR ECOLE NLE. EC. NLE DE DESMARREAUX	2	58,200
INSTITUTEUR ECOLE NLE. EC. NLE DE JACQUIN	1	29,100
INSTITUTEUR ECOLE NLE. EC. NLE DE L'ESTERE	1	29,100
INSTITUTEUR ECOLE NLE. EC. NLE DE LA CAHOUANE	1	29,100
INSTITUTEUR ECOLE NLE. EC. NLE DE MARE SAVON	1	29,100
INSTITUTEUR ECOLE NLE. EC. NLE DE SEGUIN	1	29,100
INSTITUTEUR ECOLE NLE. EC. NLE DE THOTTE	1	29,100
INSTITUTEUR ECOLE NLE. EC. NLE DE TIFRANCOIS	1	29,100
INSTITUTEUR ECOLE NLE. EC. NLE DEKALUC	1	29,100
INSTITUTEUR ECOLE NLE. EC. NLE FORTUNA GUERY	1	29,100
INSTITUTEUR ECOLE NLE. EC. NLE MARIE SUCRIN	1	29,100
INSTITUTEUR ECOLE NLE. EC. NLE NOTRE DAME DU PERP SEC	1	29,100
INSTITUTEUR ECOLE NLE. EC. NLE NOTRE DAME DU SACRE	1	29,100
INSTITUTEUR ECOLE NLE. EC. NLE ODIGE LA PILATE	1	29,100
INSTITUTEUR ECOLE NLE. EC. NLE ODIGE LA PLATE	1	29,100
INSTITUTEUR ECOLE NLE. EC. NLE PASSE CATABOIS	1	29,100
INSTITUTEUR ECOLE NLE. EC. NLE RAMONDE	1	29,100
INSTITUTEUR ECOLE NLE. EC. NLE. DE CARACOL BAFOND	1	29,100
INSTITUTEUR ECOLE NLE. EC. DE JAQUIN	1	31,900
INSTITUTEUR ECOLE NLE. EC. DE MAILLARD	1	31,900
INSTITUTEUR ECOLE NLE. EC. NLE BANDE DU NORD	1	31,900
INSTITUTEUR ECOLE NLE. EC. NLE BASSE	1	29,100
INSTITUTEUR ECOLE NLE. EC. NLE CAYES JACMEL	1	29,100
INSTITUTEUR ECOLE NLE. EC. NLE CHARLEMAGNE PERALTE	1	29,100
INSTITUTEUR ECOLE NLE. EC. NLE D'ALTARY	1	29,100
INSTITUTEUR ECOLE NLE. EC. NLE D'EX FERME	1	29,100
INSTITUTEUR ECOLE NLE. EC. NLE DE BALIVERNE	1	29,100
INSTITUTEUR ECOLE NLE. EC. NLE DE BAQUET	1	29,100
INSTITUTEUR ECOLE NLE. EC. NLE DE BOIS	1	29,100
INSTITUTEUR ECOLE NLE. EC. NLE DE BOIS NEUF	1	29,100
INSTITUTEUR ECOLE NLE. EC. NLE DE COLETTE	1	29,100
INSTITUTEUR ECOLE NLE. EC. NLE DE DESMARREAUX	2	58,200
INSTITUTEUR ECOLE NLE. EC. NLE DE FOND SELLE	1	29,100
INSTITUTEUR ECOLE NLE. EC. NLE DE JACQUIN	1	31,900
INSTITUTEUR ECOLE NLE. EC. NLE DE LAFOND	1	29,100
INSTITUTEUR ECOLE NLE. EC. NLE DE MACANEUF	1	29,100
INSTITUTEUR ECOLE NLE. EC. NLE DE MARBIAL	1	29,100
INSTITUTEUR ECOLE NLE. EC. NLE DE MARE BRIOLE	1	29,100
INSTITUTEUR ECOLE NLE. EC. NLE DE PETIT	1	29,100
INSTITUTEUR ECOLE NLE. EC. NLE DE PETIT ANSE	1	29,100
INSTITUTEUR ECOLE NLE. EC. NLE DE PETIT BOURG DE BORGN	1	29,100
INSTITUTEUR ECOLE NLE. EC. NLE DE PETITE RIVIERE	1	31,900
INSTITUTEUR ECOLE NLE. EC. NLE DE PLATON	1	29,100
INSTITUTEUR ECOLE NLE. EC. NLE DECALUMETTE	1	29,100
INSTITUTEUR ECOLE NLE. EC. NLE FOND ROUGE D'AYER	1	29,100
INSTITUTEUR ECOLE NLE. EC. NLE FOND ROUGE TORBECK	1	29,100
INSTITUTEUR ECOLE NLE. EC. NLE GABRIEL	1	29,100

**PERSONNEL REGULIER DE L'ADMINISTRATION D'ETAT AU MOIS DE NOVEMBRE
2022
REPARTITION DES POSTES PAR MINISTERE**

	EFFECTIF	MASSE SALARIALE
INSTITUTEUR ECOLE NLE. EC.NLE LAVERDURE	1	29,100
INSTITUTEUR ECOLE NLE. EC.NLE MIXTE DE PITIT BOURG	1	29,100
INSTITUTEUR ECOLE NLE. EC.NLE MONT OGE	1	31,900
INSTITUTEUR ECOLE NLE. EC.NLE 5TE PHILOMENE	1	31,900
INSTITUTEUR ECOLE NLE. EC.NLE.DE.FERMATHE	1	29,100
INSTITUTEUR ECOLE NLE. EC.NLE.MARRE	1	29,100
INSTITUTEUR ECOLE NLE. ECL NLE E-PLATON CEDRE	1	29,100
INSTITUTEUR ECOLE NLE. ECLE NLE DE JOLITROU (NORD)	1	29,100
INSTITUTEUR ECOLE NLE. ECLE NLE LAGUILLE (DONDON)	1	29,100
INSTITUTEUR ECOLE NLE. ECOLE	6	177,400
INSTITUTEUR ECOLE NLE. ECOLE NAT. AMIRAL KILICK	1	29,100
INSTITUTEUR ECOLE NLE. ECOLE NAT. D MATHADOR	1	31,900
INSTITUTEUR ECOLE NLE. ECOLE NAT. DE BORDES	1	31,900
INSTITUTEUR ECOLE NLE. ECOLE NAT. DE BOUCAN	1	29,100
INSTITUTEUR ECOLE NLE. ECOLE NAT. DE DROUIN	1	29,100
INSTITUTEUR ECOLE NLE. ECOLE NAT. DE GRAND GOSIER	1	29,100
INSTITUTEUR ECOLE NLE. ECOLE NAT. DE PETITS FONDS	1	29,100
INSTITUTEUR ECOLE NLE. ECOLE NATIONALE DE BRODY	1	29,100
INSTITUTEUR ECOLE NLE. ECOLE NATIONALE DE DARANNE	1	29,100
INSTITUTEUR ECOLE NLE. ECOLE NATIONALE DE LABROUSSE	1	29,100
INSTITUTEUR ECOLE NLE. ECOLE NATLE DE PUILBOREAU	1	29,100
INSTITUTEUR ECOLE NLE. ECOLE NLE ANDRE	1	29,100
INSTITUTEUR ECOLE NLE. ECOLE NLE ANTENOR FIRMIN	1	29,100
INSTITUTEUR ECOLE NLE. ECOLE NLE AUGUSTIN CLERVEAUX	1	29,100
INSTITUTEUR ECOLE NLE. ECOLE NLE CHANSOLME	1	29,100
INSTITUTEUR ECOLE NLE. ECOLE NLE CLAIRE HEUREUSE	1	29,100
INSTITUTEUR ECOLE NLE. ECOLE NLE DE BANANE	1	29,100
INSTITUTEUR ECOLE NLE. ECOLE NLE DE BELLEVUE	1	29,100
INSTITUTEUR ECOLE NLE. ECOLE NLE DE BOUCAN	1	31,900
INSTITUTEUR ECOLE NLE. ECOLE NLE DE CABARET	1	29,100
INSTITUTEUR ECOLE NLE. ECOLE NLE DE CHAMEAU	1	29,100
INSTITUTEUR ECOLE NLE. ECOLE NLE DE CITE LUMIERE	1	29,100
INSTITUTEUR ECOLE NLE. ECOLE NLE DE DUTY	1	29,100
INSTITUTEUR ECOLE NLE. ECOLE NLE DE GOND D'AYER	1	29,100
INSTITUTEUR ECOLE NLE. ECOLE NLE DE GRAND	1	29,100
INSTITUTEUR ECOLE NLE. ECOLE NLE DE GRANDE RIVIERE	1	29,100
INSTITUTEUR ECOLE NLE. ECOLE NLE DE JACQUIN	2	61,000
INSTITUTEUR ECOLE NLE. ECOLE NLE DE KALUC	2	58,200
INSTITUTEUR ECOLE NLE. ECOLE NLE DE L'ETANG	1	29,100
INSTITUTEUR ECOLE NLE. ECOLE NLE DE LA THEA	1	29,100
INSTITUTEUR ECOLE NLE. ECOLE NLE DE LABOICATE	1	29,100
INSTITUTEUR ECOLE NLE. ECOLE NLE DE LIEVRE	1	29,100
INSTITUTEUR ECOLE NLE. ECOLE NLE DE MATHADOR	1	29,100
INSTITUTEUR ECOLE NLE. ECOLE NLE DE MAYETTE	1	29,100
INSTITUTEUR ECOLE NLE. ECOLE NLE DE MIETTE TAQUI	1	29,100
INSTITUTEUR ECOLE NLE. ECOLE NLE DE MONT CASE	1	29,100
INSTITUTEUR ECOLE NLE. ECOLE NLE DE MONT CASSE	1	29,100
INSTITUTEUR ECOLE NLE. ECOLE NLE DE PAVILLON	1	29,100
INSTITUTEUR ECOLE NLE. ECOLE NLE DE POTONNIER	1	31,900
INSTITUTEUR ECOLE NLE. ECOLE NLE DE SAINT JOSEPH	1	29,100

**PERSONNEL REGULIER DE L'ADMINISTRATION D'ETAT AU MOIS DE NOVEMBRE
2022
REPARTITION DES POSTES PAR MINISTERE**

	EFFECTIF	MASSE SALARIALE
INSTITUTEUR ECOLE NLE. ECOLE NLE DE SAVANE HALEINE	1	29,100
INSTITUTEUR ECOLE NLE. ECOLE NLE DE SEGUIN	1	29,100
INSTITUTEUR ECOLE NLE. ECOLE NLE DE TAMISEE	1	29,100
INSTITUTEUR ECOLE NLE. ECOLE NLE DE VASEUX	1	29,100
INSTITUTEUR ECOLE NLE. ECOLE NLE DERICOURT (NORD)	1	29,100
INSTITUTEUR ECOLE NLE. ECOLE NLE DES AMAZONES	1	29,100
INSTITUTEUR ECOLE NLE. ECOLE NLE DES ETROITS	1	29,100
INSTITUTEUR ECOLE NLE. ECOLE NLE DES IROIS	1	31,900
INSTITUTEUR ECOLE NLE. ECOLE NLE GRAND GILLES (NORD)	1	29,100
INSTITUTEUR ECOLE NLE. ECOLE NLE GRANDE FALAISE	1	29,100
INSTITUTEUR ECOLE NLE. ECOLE NLE HAUT MOUSTIQUES	1	29,100
INSTITUTEUR ECOLE NLE. ECOLE NLE LA RUCHE DE MOULIN	1	29,100
INSTITUTEUR ECOLE NLE. ECOLE NLE LAS CIDRAS	2	58,200
INSTITUTEUR ECOLE NLE. ECOLE NLE LECROIX ST. JOSEPH	1	29,100
INSTITUTEUR ECOLE NLE. ECOLE NLE LORY	1	29,100
INSTITUTEUR ECOLE NLE. ECOLE NLE MARIE KEROTTE	1	29,100
INSTITUTEUR ECOLE NLE. ECOLE NLE NO 2	1	29,100
INSTITUTEUR ECOLE NLE. ECOLE NLE NOTRE DAME DE FATIMA	1	29,100
INSTITUTEUR ECOLE NLE. ECOLE NLE NOUVELLE CHAMBELLAN	1	29,100
INSTITUTEUR ECOLE NLE. ECOLE NLE PLAINE MARIE	2	61,000
INSTITUTEUR ECOLE NLE. ECOLE NLE ST MAXIME	1	29,100
INSTITUTEUR ECOLE NLE. ECOLE NLE ST PIERRE DE GANTIER	1	29,100
INSTITUTEUR ECOLE NLE. ECOLE NOTRE DAME DU ROSAIRE	1	29,100
INSTITUTEUR ECOLE NLE. ECOLE PRESBYTERALE DE POTNO	1	29,100
INSTITUTEUR ECOLE NLE. ECOLE NLE. MON GUILLOT	1	29,100
INSTITUTEUR ECOLE NLE. ETZER DAVID CAP ROUGE	1	29,100
INSTITUTEUR ECOLE NLE. FOND	1	31,900
INSTITUTEUR ECOLE NLE. FOND DU RIZ	1	29,100
INSTITUTEUR ECOLE NLE. FOND RAMIER	2	58,200
INSTITUTEUR ECOLE NLE. GE LAGON	1	29,100
INSTITUTEUR ECOLE NLE. GOMBO	1	29,100
INSTITUTEUR ECOLE NLE. GRAND	6	174,600
INSTITUTEUR ECOLE NLE. GRANDE	1	29,100
INSTITUTEUR ECOLE NLE. GRDE SALINE	1	29,100
INSTITUTEUR ECOLE NLE. HATTE GRAMMONT (ART)	1	29,100
INSTITUTEUR ECOLE NLE. JACQUES 1ER FILLES	3	87,300
INSTITUTEUR ECOLE NLE. JACQUES 1ER FILLES(PM)	1	29,100
INSTITUTEUR ECOLE NLE. JACQUES 1ER GARCONS	1	29,100
INSTITUTEUR ECOLE NLE. JACQUES MAUREPAS	2	58,200
INSTITUTEUR ECOLE NLE. JACQUES ROUMAIN	1	31,900
INSTITUTEUR ECOLE NLE. JEAN CARDICHON DE PEROU	1	29,100
INSTITUTEUR ECOLE NLE. JEAN MARIE VINCENT	1	31,900
INSTITUTEUR ECOLE NLE. JN MARIE VINCENT	1	31,900
INSTITUTEUR ECOLE NLE. LA CHAPELLE	1	29,100
INSTITUTEUR ECOLE NLE. LA HATTE	1	29,100
INSTITUTEUR ECOLE NLE. LA RENAISSANCE	1	29,100
INSTITUTEUR ECOLE NLE. LABADIE (ART)	1	29,100
INSTITUTEUR ECOLE NLE. LABEGUE	1	31,900
INSTITUTEUR ECOLE NLE. LABICHE	1	29,100
INSTITUTEUR ECOLE NLE. LACOUDE	1	29,100

**PERSONNEL REGULIER DE L'ADMINISTRATION D'ETAT AU MOIS DE NOVEMBRE
2022
REPARTITION DES POSTES PAR MINISTERE**

	EFFECTIF	MASSE SALARIALE
INSTITUTEUR ECOLE NLE. LESSON	1	31,900
INSTITUTEUR ECOLE NLE. LIANCOURT V.	1	29,100
INSTITUTEUR ECOLE NLE. MARC OREL	1	31,900
INSTITUTEUR ECOLE NLE. MARE GEORGES	1	29,100
INSTITUTEUR ECOLE NLE. MATHURIN	1	29,100
INSTITUTEUR ECOLE NLE. MEYER	2	58,200
INSTITUTEUR ECOLE NLE. MIXTE ACUL DU NORD	1	29,100
INSTITUTEUR ECOLE NLE. MODELKA	1	31,900
INSTITUTEUR ECOLE NLE. NLE D'ABACOU	1	29,100
INSTITUTEUR ECOLE NLE. NLE DE TELIER	1	29,100
INSTITUTEUR ECOLE NLE. NLE DUTY	1	29,100
INSTITUTEUR ECOLE NLE. NORD	3	90,100
INSTITUTEUR ECOLE NLE. NOTRE DAME DE LOURDES	1	31,900
INSTITUTEUR ECOLE NLE. NOTRE DAME DE LOURDES PICMY	1	29,100
INSTITUTEUR ECOLE NLE. NOUVELLE DE BEAUMONT	1	31,900
INSTITUTEUR ECOLE NLE. PAYEN	1	29,100
INSTITUTEUR ECOLE NLE. PERE ANTOINE DE DOLAN	1	29,100
INSTITUTEUR ECOLE NLE. PESB. ST VINCENT DE PAUL	1	31,900
INSTITUTEUR ECOLE NLE. PESTEL	1	29,100
INSTITUTEUR ECOLE NLE. PETIT	1	29,100
INSTITUTEUR ECOLE NLE. PLAINE DU NORD	1	31,900
INSTITUTEUR ECOLE NLE. PLAISANCE	1	29,100
INSTITUTEUR ECOLE NLE. PLATANA	1	29,100
INSTITUTEUR ECOLE NLE. PRESB. CONG. L'ESTERE	1	31,900
INSTITUTEUR ECOLE NLE. PRESB. CONGREGAN. DE L'ESTERE	1	31,900
INSTITUTEUR ECOLE NLE. PRESBYT. LA SAINTE FAMILLE	1	29,100
INSTITUTEUR ECOLE NLE. PRESBYTERALE	2	58,200
INSTITUTEUR ECOLE NLE. REP. D'ARGENTINE	1	29,100
INSTITUTEUR ECOLE NLE. REPUBLIQUE DAHOMEY	1	31,900
INSTITUTEUR ECOLE NLE. RIVIERE	1	31,900
INSTITUTEUR ECOLE NLE. SACRE COEUR DE PILATE	1	31,900
INSTITUTEUR ECOLE NLE. SAJOTTE	1	31,900
INSTITUTEUR ECOLE NLE. SARAZIN	1	29,100
INSTITUTEUR ECOLE NLE. SAVANE	1	29,100
INSTITUTEUR ECOLE NLE. SAVANE A ROCHE	1	29,100
INSTITUTEUR ECOLE NLE. SAVANE A ROCHES	1	29,100
INSTITUTEUR ECOLE NLE. ST	1	29,100
INSTITUTEUR ECOLE NLE. ST FRANCOIS	1	31,900
INSTITUTEUR ECOLE NLE. ST FRANCOIS D'ASSISE	1	31,900
INSTITUTEUR ECOLE NLE. ST JOSEPH	1	29,100
INSTITUTEUR ECOLE NLE. ST JOSEPH FIC	1	31,900
INSTITUTEUR ECOLE NLE. ST JOSEPH PEVEDIC	1	29,100
INSTITUTEUR ECOLE NLE. ST MAXIME	1	29,100
INSTITUTEUR ECOLE NLE. ST MICHEL DE L'ATT.	1	29,100
INSTITUTEUR ECOLE NLE. ST PIERRE DE DEBAUCHE	1	31,900
INSTITUTEUR ECOLE NLE. SUD	1	31,900
INSTITUTEUR ECOLE NLE. T. LOUVERTURE	1	29,100
INSTITUTEUR ECOLE NLE. TROU LOUIS JEUNE	1	29,100
INSTITUTEUR ECOLE NLE. VAZELUX	1	31,900
INSTITUTEUR ECOLE PETITES DESDUNES	1	34,300

**PERSONNEL REGULIER DE L'ADMINISTRATION D'ETAT AU MOIS DE NOVEMBRE
2022
REPARTITION DES POSTES PAR MINISTERE**

	EFFECTIF	MASSE SALARIALE
INSTITUTEUR/EC.MIE JEANNE DE BELLADERE(CE	1	29,100
INSTITUTEUR/EC.NLE DE SALTADERE(CENTRE)	1	31,900
INSTITUTEUR/EC.NLE GR BOUCAN	1	29,100
INSTITUTEUR/EC.NLE JULIEN GABRIEL(N.OUEST	1	29,100
INSTITUTEUR/EC.NLE POLLUSE ST JEAN ART.	1	29,100
INSTITUTEUR/EC.NLE T.LOUVERTURE ART.	1	29,100
INSTITUTRICE	32	972,800
INSTITUTRICE (EFA)	55	1,859,900
INSTITUTRICE (EFA) EFA	1	34,300
INSTITUTRICE (EFA) INSTITUTRICE EFA	1	35,100
INSTITUTRICE (EFA) LACOMA	2	68,600
INSTITUTRICE EC.FRERE CLEMENT (SUD'EST)	1	31,900
INSTITUTRICE EC.NLE CARIUS LHERISSON (OUE	1	29,100
INSTITUTRICE EC.NLE DE GARCONS DE BAINET	1	29,100
INSTITUTRICE EC.NLE DE LAVANNEAU (SUD'EST	1	29,100
INSTITUTRICE EC.NLE DE PATRICOT (NORD'EST	1	31,900
INSTITUTRICE EC.NLE DE TI COMA (SUD)	1	29,100
INSTITUTRICE EC.NLE DES AMAZONES (SUD'ES	1	29,100
INSTITUTRICE EC.NLE REP DU GUATEMALA (OUE	1	31,900
INSTITUTRICE EC.NLE REP DU VENEZUELA (OUE	1	29,100
INSTITUTRICE EC.NLE ST GABRIEL LASCAHOBAS	1	31,900
INSTITUTRICE EC.NLE STE MARIA GORETTI DE	1	31,900
INSTITUTRICE EC.NLE THOMAS MADOU (OUEST)	1	29,100
INSTITUTRICE EC. LA SAGESSE	1	29,100
INSTITUTRICE EC.NLE CELIE LILAVOIS OUEST	1	31,900
INSTITUTRICE EC.NLE DE CHATARD NORD	1	31,900
INSTITUTRICE EC.NLE EXIMA GILLES S'EST	1	29,100
INSTITUTRICE EC.NLE MERE LOUISE (OUEST)	1	29,100
INSTITUTRICE EC.NLE ST GABRIEL DE LASCAHO	1	31,900
INSTITUTRICE EC.NLE STE MARIA GORETTI SA	1	29,100
INSTITUTRICE EC.NLE.	3,348	100,198,650
INSTITUTRICE EC.NLE. D'OLIVIER	1	29,100
INSTITUTRICE EC.NLE. DE ST VIATEUR	1	29,100
INSTITUTRICE EC.NLE. DE TOUSSAINT LOUVERTURE	1	29,100
INSTITUTRICE EC.NLE. ACUL DES PINS	1	29,100
INSTITUTRICE EC.NLE. ALCIBIADE F.BATTIER	1	31,900
INSTITUTRICE EC.NLE. ALCIBIADE FLEURY BATTIER	1	31,900
INSTITUTRICE EC.NLE. ANNEXE LYCEE JACQUES ROUMAIN	1	31,900
INSTITUTRICE EC.NLE. ANSE	1	31,900
INSTITUTRICE EC.NLE. APPLICATION DE MILOT	1	29,100
INSTITUTRICE EC.NLE. APPLICATION DE VAUDREUIL	1	29,100
INSTITUTRICE EC.NLE. ARBRE	1	31,900
INSTITUTRICE EC.NLE. ARGENTINE BELLEGARDE	1	29,100
INSTITUTRICE EC.NLE. ARNIQUET	1	31,900
INSTITUTRICE EC.NLE. ARTIBONTE	2	58,200
INSTITUTRICE EC.NLE. BASSIN CAJMAN	1	29,100
INSTITUTRICE EC.NLE. BELLEVUE	1	29,100
INSTITUTRICE EC.NLE. BOISROND TONNERRE	1	31,900
INSTITUTRICE EC.NLE. BORN0 LAMARRE	2	61,000
INSTITUTRICE EC.NLE. BRETEAU	1	31,900

**PERSONNEL REGULIER DE L'ADMINISTRATION D'ETAT AU MOIS DE NOVEMBRE
2022
REPARTITION DES POSTES PAR MINISTERE**

	EFFECTIF	MASSE SALARIALE
INSTITUTRICE EC.NLE. C.FOUCHARD	1	29,100
INSTITUTRICE EC.NLE. CALLISTHENE FOUCHARD	1	31,900
INSTITUTRICE EC.NLE. CALUMETTE(SUD'EST)	1	31,900
INSTITUTRICE EC.NLE. CAMPAGNE	1	31,900
INSTITUTRICE EC.NLE. CARIUS LHERISSON	3	90,100
INSTITUTRICE EC.NLE. CE CORAIL	1	29,100
INSTITUTRICE EC.NLE. CEF DE L'EC. NLE DE MAFRANC	1	29,100
INSTITUTRICE EC.NLE. CELIE LILAVOIS	2	61,000
INSTITUTRICE EC.NLE. CENTRE	1	29,100
INSTITUTRICE EC.NLE. CHAMBELAIN	1	29,100
INSTITUTRICE EC.NLE. CHRIST	1	29,100
INSTITUTRICE EC.NLE. CLAIRE HEUREUSE	2	61,000
INSTITUTRICE EC.NLE. COEURS UNIS DE PORT	1	34,300
INSTITUTRICE EC.NLE. COLBERT LOCHARD	1	29,100
INSTITUTRICE EC.NLE. COMMUNAUTAIRE DU DUFOUR	1	29,100
INSTITUTRICE EC.NLE. COMMUNAUTAIRE LOUVERTURE	1	29,100
INSTITUTRICE EC.NLE. CONDE	1	29,100
INSTITUTRICE EC.NLE. CONG.ST DOMINIQUE P.SALUT	1	31,900
INSTITUTRICE EC.NLE. CONG.ST DOMINIQUE PORT	1	31,900
INSTITUTRICE EC.NLE. CONG.ST FRANCOIS D'ASS	1	31,900
INSTITUTRICE EC.NLE. CONG.STE JEANNE CHANTAL	1	31,900
INSTITUTRICE EC.NLE. CONG.STE JEANNE DE CHANTAL	2	63,800
INSTITUTRICE EC.NLE. CONGR. STE ANNE	1	31,900
INSTITUTRICE EC.NLE. CONGR.ST	1	31,900
INSTITUTRICE EC.NLE. CORAIL	1	29,100
INSTITUTRICE EC.NLE. D'ARNIQUET	1	31,900
INSTITUTRICE EC.NLE. D'ELOGIE LHERISSON	1	29,100
INSTITUTRICE EC.NLE. D'EX	1	29,100
INSTITUTRICE EC.NLE. D'OGE	1	29,100
INSTITUTRICE EC.NLE. D'ORANGER	2	58,200
INSTITUTRICE EC.NLE. DAGUESSEAU LESPINASSE	1	29,100
INSTITUTRICE EC.NLE. DE PILATE	1	31,900
INSTITUTRICE EC.NLE. DE BAILLY	1	29,100
INSTITUTRICE EC.NLE. DE BALAN	1	29,100
INSTITUTRICE EC.NLE. DE BAPTISTE	1	29,100
INSTITUTRICE EC.NLE. DE BAZILE	1	29,100
INSTITUTRICE EC.NLE. DE BEAUMONT	1	29,100
INSTITUTRICE EC.NLE. DE BILEE	2	58,200
INSTITUTRICE EC.NLE. DE BONBON	1	29,100
INSTITUTRICE EC.NLE. DE BORNEAUX	1	29,100
INSTITUTRICE EC.NLE. DE BORNÓ LAMARRE	1	29,100
INSTITUTRICE EC.NLE. DE BOUDETTE GRANDE PLACE	1	29,100
INSTITUTRICE EC.NLE. DE CABANE BOEUF	1	29,100
INSTITUTRICE EC.NLE. DE CARREFOUR TIMA	1	29,100
INSTITUTRICE EC.NLE. DE CASSE	1	31,900
INSTITUTRICE EC.NLE. DE CHAMEAU	1	29,100
INSTITUTRICE EC.NLE. DE CHANTEAU	1	29,100
INSTITUTRICE EC.NLE. DE CHARRIER	1	29,100
INSTITUTRICE EC.NLE. DE CORAIL	1	29,100
INSTITUTRICE EC.NLE. DE CORIDON	1	29,100

**PERSONNEL REGULIER DE L'ADMINISTRATION D'ETAT AU MOIS DE NOVEMBRE
2022
REPARTITION DES POSTES PAR MINISTERE**

	EFFECTIF	MASSE SALARIALE
INSTITUTRICE EC.NLE. DE CYVADIER	1	29,100
INSTITUTRICE EC.NLE. DE DAME MARIE	1	29,100
INSTITUTRICE EC.NLE. DE DECIDE	3	95,700
INSTITUTRICE EC.NLE. DE DEJOIE	1	29,100
INSTITUTRICE EC.NLE. DE DESCAHOS	1	29,100
INSTITUTRICE EC.NLE. DE DESLANDES	2	58,200
INSTITUTRICE EC.NLE. DE DESSOURCES	1	29,100
INSTITUTRICE EC.NLE. DE DOCINE	1	29,100
INSTITUTRICE EC.NLE. DE DUCIS	1	29,100
INSTITUTRICE EC.NLE. DE DUCLAIR	1	31,900
INSTITUTRICE EC.NLE. DE DUPUY	1	29,100
INSTITUTRICE EC.NLE. DE DUQUILLON	1	31,900
INSTITUTRICE EC.NLE. DE FOND DES BLANC	1	29,100
INSTITUTRICE EC.NLE. DE GUILLAUME MANIGAT	1	29,100
INSTITUTRICE EC.NLE. DE HORACE ETHEART	1	29,100
INSTITUTRICE EC.NLE. DE JAVEL	1	29,100
INSTITUTRICE EC.NLE. DE JEAN CARDICHON	2	58,200
INSTITUTRICE EC.NLE. DE JOLY	1	31,900
INSTITUTRICE EC.NLE. DE L'ARBRE	1	29,100
INSTITUTRICE EC.NLE. DE L'ATTALAYE	1	29,100
INSTITUTRICE EC.NLE. DE L'AZILE	1	28,700
INSTITUTRICE EC.NLE. DE L'ESTERE	1	29,100
INSTITUTRICE EC.NLE. DE LA CROIX	1	29,100
INSTITUTRICE EC.NLE. DE LA PIERRE	1	29,100
INSTITUTRICE EC.NLE. DE LA VICTOIRE	1	31,900
INSTITUTRICE EC.NLE. DE LABRANLE	1	31,900
INSTITUTRICE EC.NLE. DE LADUMETTE	1	29,100
INSTITUTRICE EC.NLE. DE LAVAL	1	31,900
INSTITUTRICE EC.NLE. DE LAVDUTE	1	31,900
INSTITUTRICE EC.NLE. DE LESSON	1	29,100
INSTITUTRICE EC.NLE. DE LOGALITE	1	29,100
INSTITUTRICE EC.NLE. DE MARC	1	31,900
INSTITUTRICE EC.NLE. DE MARC CAMP PERRIN	2	61,000
INSTITUTRICE EC.NLE. DE MARCHAND SAVANE BOULEE	1	29,100
INSTITUTRICE EC.NLE. DE MARDI GRAS	2	63,800
INSTITUTRICE EC.NLE. DE MAURICE DAVID	2	58,200
INSTITUTRICE EC.NLE. DE MEDOR	1	29,100
INSTITUTRICE EC.NLE. DE NICOLE	2	58,200
INSTITUTRICE EC.NLE. DE PASQUETTE	1	31,900
INSTITUTRICE EC.NLE. DE PAVILLON ST ANTOINE	1	31,900
INSTITUTRICE EC.NLE. DE PIVERT P.M	1	29,100
INSTITUTRICE EC.NLE. DE POINTE SABLE	1	29,100
INSTITUTRICE EC.NLE. DE PUILBOREAU	1	29,100
INSTITUTRICE EC.NLE. DE QUARTIER MORIN	1	29,100
INSTITUTRICE EC.NLE. DE RAMADOU	1	29,100
INSTITUTRICE EC.NLE. DE SAINT MICHEL	1	29,100
INSTITUTRICE EC.NLE. DE SAJOTTE	1	29,100
INSTITUTRICE EC.NLE. DE SATIER	1	29,100
INSTITUTRICE EC.NLE. DE SEGUR	1	29,100
INSTITUTRICE EC.NLE. DE SELPETRE	1	29,100

**PERSONNEL REGULIER DE L'ADMINISTRATION D'ETAT AU MOIS DE NOVEMBRE
2022
REPARTITION DES POSTES PAR MINISTERE**

	EFFECTIF	MASSE SALARIALE
INSTITUTRICE EC.NLE. DE SOURCE CHAUDE	1	29,100
INSTITUTRICE EC.NLE. DE SOURCHE CHAUDE	1	29,100
INSTITUTRICE EC.NLE. DE ST LOUIS DU SUD	1	29,100
INSTITUTRICE EC.NLE. DE ST. CHARLES	1	31,900
INSTITUTRICE EC.NLE. DE TAMISEE	1	29,100
INSTITUTRICE EC.NLE. DE TAPONA	1	29,100
INSTITUTRICE EC.NLE. DE TELLIER	1	29,100
INSTITUTRICE EC.NLE. DE TERNIER	1	31,900
INSTITUTRICE EC.NLE. DE TETE A BOEUF	1	31,900
INSTITUTRICE EC.NLE. DE THOR (DISTRICT SC. CARREF)	1	29,100
INSTITUTRICE EC.NLE. DE TROU SABLE	3	87,300
INSTITUTRICE EC.NLE. DE ZABOT	2	58,200
INSTITUTRICE EC.NLE. DE ZANGLAIS	1	29,100
INSTITUTRICE EC.NLE. DEMELUS	1	29,100
INSTITUTRICE EC.NLE. DES GARCONS DE BAINET	1	29,100
INSTITUTRICE EC.NLE. DES GARCONS DE MARIGOT	1	29,100
INSTITUTRICE EC.NLE. DES GARCONS DES COTEAUX	1	31,900
INSTITUTRICE EC.NLE. DESDUNES	1	29,100
INSTITUTRICE EC.NLE. DISCRETE AUMONE	1	29,100
INSTITUTRICE EC.NLE. DROUIN	1	31,900
INSTITUTRICE EC.NLE. DUBUISSON	1	31,900
INSTITUTRICE EC.NLE. E.HONORAT	1	31,900
INSTITUTRICE EC.NLE. EC	1	29,100
INSTITUTRICE EC.NLE. EC DAGUESSEAU LESPINASSE	1	31,900
INSTITUTRICE EC.NLE. EC NL DE BOUCAN G	1	31,900
INSTITUTRICE EC.NLE. EC NL DE MARC O D	1	31,900
INSTITUTRICE EC.NLE. EC NL DEMAHAGUGUE	1	31,900
INSTITUTRICE EC.NLE. EC NL SOUVENANCE	1	29,100
INSTITUTRICE EC.NLE. EC NL WELSH	1	29,100
INSTITUTRICE EC.NLE. EC NLE BOIS	1	29,100
INSTITUTRICE EC.NLE. EC NLE BOIS PIN	1	29,100
INSTITUTRICE EC.NLE. EC NLE CENTRE D'EDUC FAMILIALE	1	29,100
INSTITUTRICE EC.NLE. EC NLE DE BIR...	1	29,100
INSTITUTRICE EC.NLE. EC NLE DE CORIDON	1	29,100
INSTITUTRICE EC.NLE. EC NLE DE FOND'DIES	1	29,100
INSTITUTRICE EC.NLE. EC NLE DE JEAN DENIS	1	29,100
INSTITUTRICE EC.NLE. EC NLE DE SAVIEN	1	29,100
INSTITUTRICE EC.NLE. EC NLE DE TAMIS...E	2	58,200
INSTITUTRICE EC.NLE. EC NLE FORETS DES PINS	1	29,100
INSTITUTRICE EC.NLE. EC NLE GRAND GILLES	1	29,100
INSTITUTRICE EC.NLE. EC NLE JN MARIE VINCENT	2	58,200
INSTITUTRICE EC.NLE. EC NLE LA VALTIERE	1	29,100
INSTITUTRICE EC.NLE. EC NLE MARIE ROSE	1	31,900
INSTITUTRICE EC.NLE. EC NLE PHILIPPE G	1	29,100
INSTITUTRICE EC.NLE. EC NLE STE FAMILLE DE BELLOC	1	29,100
INSTITUTRICE EC.NLE. EC NLE THOR	1	29,100
INSTITUTRICE EC.NLE. EC NTL PERPETUEL SECOURS SUD	1	31,900
INSTITUTRICE EC.NLE. EC PRESBY ST FAMILL	1	29,100
INSTITUTRICE EC.NLE. EC	4	119,200
INSTITUTRICE EC.NLE. EC. FORTUNA GUERY	1	29,100

**PERSONNEL REGULIER DE L'ADMINISTRATION D'ETAT AU MOIS DE NOVEMBRE
2022
REPARTITION DES POSTES PAR MINISTERE**

	EFFECTIF	MASSE SALARIALE
INSTITUTRICE EC.NLE. EC. NLE ALTAGRA, CHARLES DUB.	1	29,100
INSTITUTRICE EC.NLE. EC. NLE BASSE RIV. DESORMEAUX	1	29,100
INSTITUTRICE EC.NLE. EC. NLE CLAIRE HEUREUSE	1	29,100
INSTITUTRICE EC.NLE. EC. NLE COM. LOUVERTURE	1	29,100
INSTITUTRICE EC.NLE. EC. NLE CONG. ST MICHEL DE L'A	1	29,100
INSTITUTRICE EC.NLE. EC. NLE CONG. ST VINCENT DE P.	1	29,100
INSTITUTRICE EC.NLE. EC. NLE CONG. ST. VINC. DE PALI	1	29,100
INSTITUTRICE EC.NLE. EC. NLE DE COLONIE	1	29,100
INSTITUTRICE EC.NLE. EC. NLE DE FOND JEAN NOEL.	1	31,900
INSTITUTRICE EC.NLE. EC. NLE DE FOND ROUGE	1	31,900
INSTITUTRICE EC.NLE. EC. NLE DE HAUT DU TROU	1	29,100
INSTITUTRICE EC.NLE. EC. NLE DE L'ESTERE	1	29,100
INSTITUTRICE EC.NLE. EC. NLE DE LOPINEAU	1	29,100
INSTITUTRICE EC.NLE. EC. NLE DE MAPOU	1	29,100
INSTITUTRICE EC.NLE. EC. NLE DE MEYER	1	31,900
INSTITUTRICE EC.NLE. EC. NLE DE SEVRE (SUD)	1	29,100
INSTITUTRICE EC.NLE. EC. NLE DES SAVANNE PLATE	1	29,100
INSTITUTRICE EC.NLE. EC. NLE JEAN MARIE VINCENT	1	29,100
INSTITUTRICE EC.NLE. EC. NLE JEAN XXIII	1	31,900
INSTITUTRICE EC.NLE. EC. NLE LAMARTINIERE	1	31,900
INSTITUTRICE EC.NLE. EC. NLE MERE ANNE MARIE	1	31,900
INSTITUTRICE EC.NLE. EC. NLE NO 2 GRANDE ANSE	1	29,100
INSTITUTRICE EC.NLE. EC. NLE NOTRE DAME DE L'ASSOMP	1	31,900
INSTITUTRICE EC.NLE. EC. NLE RAMONDE (GRAND ANSE)	1	31,900
INSTITUTRICE EC.NLE. EC. NLE REP. DES ETATS UNIS.	1	29,100
INSTITUTRICE EC.NLE. EC. NLE REP. ETATS UNIS D'AM.	1	29,100
INSTITUTRICE EC.NLE. EC. NLE. DES FILLES DE MARIGOT	1	29,100
INSTITUTRICE EC.NLE. EC. NLE. GARCONS DE MARIGOT	1	29,100
INSTITUTRICE EC.NLE. EC. NOTRE DAME DE LOURDES	1	31,900
INSTITUTRICE EC.NLE. EC. PRESBYTERALE DE BRUNETTE	1	31,900
INSTITUTRICE EC.NLE. EC. CONG. MARIE AUXILIATRICE	1	29,100
INSTITUTRICE EC.NLE. EC. CONG. ST FRANCOIS XAVIER	1	31,900
INSTITUTRICE EC.NLE. EC. CONG. ST JOSEPH DE PORT	1	29,100
INSTITUTRICE EC.NLE. EC. CONGR. DE L'ESTERE	1	31,900
INSTITUTRICE EC.NLE. EC. CONGR. SAINT DOMINIQUE P. SAL	1	29,100
INSTITUTRICE EC.NLE. EC. DE DESJAS	1	31,900
INSTITUTRICE EC.NLE. EC. DE DUMONT	1	31,900
INSTITUTRICE EC.NLE. EC. NLE BEL	2	63,800
INSTITUTRICE EC.NLE. EC. NLE CAPOIS LA MORT DE PIGNO	1	29,100
INSTITUTRICE EC.NLE. EC. NLE CHARLEMAGNE PERALTE	1	29,100
INSTITUTRICE EC.NLE. EC. NLE CONGRE. ST LUC	1	31,900
INSTITUTRICE EC.NLE. EC. NLE DE CAZEAU	1	31,900
INSTITUTRICE EC.NLE. EC. NLE DE DUCHITY	1	29,100
INSTITUTRICE EC.NLE. EC. NLE DE FESSARD	1	31,900
INSTITUTRICE EC.NLE. EC. NLE DE LADUMETTE	1	31,900
INSTITUTRICE EC.NLE. EC. NLE DE LAFOND	1	29,100
INSTITUTRICE EC.NLE. EC. NLE DE MAHOTIERE	1	31,900
INSTITUTRICE EC.NLE. EC. NLE DE MAILLARD	1	29,100
INSTITUTRICE EC.NLE. EC. NLE DE MINIERE	1	31,900
INSTITUTRICE EC.NLE. EC. NLE DE PETIT TROU	1	29,100

**PERSONNEL REGULIER DE L'ADMINISTRATION D'ETAT AU MOIS DE NOVEMBRE
2022
REPARTITION DES POSTES PAR MINISTERE**

	EFFECTIF	MASSE SALARIALE
INSTITUTRICE EC.NLE. EC.NLE DE PETITE CARENAGE	1	29,100
INSTITUTRICE EC.NLE. EC.NLE DE PETITE PLACE	1	29,100
INSTITUTRICE EC.NLE. EC.NLE DE SIBERIE	1	31,900
INSTITUTRICE EC.NLE. EC.NLE DES FILLES DE QUANAMINT	1	29,100
INSTITUTRICE EC.NLE. EC.NLE DES ORANGERS K	1	29,100
INSTITUTRICE EC.NLE. EC.NLE DES ST	1	29,100
INSTITUTRICE EC.NLE. EC.NLE L'UNION	1	31,900
INSTITUTRICE EC.NLE. EC.NLE LEONCE MEGIE	1	29,100
INSTITUTRICE EC.NLE. EC.NLE LOURS LAMARTINIERE	1	29,100
INSTITUTRICE EC.NLE. EC.NLE MERISIER JEANNIS	1	29,100
INSTITUTRICE EC.NLE. EC.NLE NISSAGE DAVID	1	31,900
INSTITUTRICE EC.NLE. EC.NLE NTRÉ DAME D'ALTAGRACE	1	29,100
INSTITUTRICE EC.NLE. EC.NLE REP DAHOMEY	1	29,100
INSTITUTRICE EC.NLE. EC.NLE SAINT	1	29,100
INSTITUTRICE EC.NLE. EC.NLE THOMAS BRUN	1	29,100
INSTITUTRICE EC.NLE. EC.NLE.ACUL SAMEDI	1	31,900
INSTITUTRICE EC.NLE. EC.NLE.IMMACULEE.CONCEPT.	1	29,100
INSTITUTRICE EC.NLE. EC.NLE.LA	1	29,100
INSTITUTRICE EC.NLE. EC.NLE.ORANGERS K	1	31,900
INSTITUTRICE EC.NLE. EC.NLEDE SABLE CABARET	1	29,100
INSTITUTRICE EC.NLE. EC.NOTRE DAME DE FATIMA	1	29,100
INSTITUTRICE EC.NLE. EC.ST JEAN BOSCO DE DAMASSIN	1	29,100
INSTITUTRICE EC.NLE. ECL NLE CHATEAU (NORD)	1	29,100
INSTITUTRICE EC.NLE. ECL NLE DE LAVITE	1	29,100
INSTITUTRICE EC.NLE. ECL NTL DE DONDON VAZEUX	1	29,100
INSTITUTRICE EC.NLE. ECLE NLE AUGUSTIN GUILLAUME	1	29,100
INSTITUTRICE EC.NLE. ECLE NLE D'ALTAGRACE (NORD)	1	31,900
INSTITUTRICE EC.NLE. ECLE NLE DE VIEUX CAILLES	1	29,100
INSTITUTRICE EC.NLE. ECLE PRESB STE FAMILLE (NORD)	1	29,100
INSTITUTRICE EC.NLE. ECO NLE CONGREG ST GABRIEL	1	31,900
INSTITUTRICE EC.NLE. ECOL NLE. DE MODELKA	1	29,100
INSTITUTRICE EC.NLE. ECOLE	14	410,200
INSTITUTRICE EC.NLE. ECOLE D BAILLY	1	29,100
INSTITUTRICE EC.NLE. ECOLE DE GAETON	1	29,100
INSTITUTRICE EC.NLE. ECOLE NAT. CHEMIN NEUF	1	29,100
INSTITUTRICE EC.NLE. ECOLE NAT. DE CHEMIN NEUF	2	58,200
INSTITUTRICE EC.NLE. ECOLE NAT. DE FOSSE ST JEAN	1	29,100
INSTITUTRICE EC.NLE. ECOLE NAT. DE GRAND GILLES	1	29,100
INSTITUTRICE EC.NLE. ECOLE NAT. DE PIEDOR	1	31,900
INSTITUTRICE EC.NLE. ECOLE NAT. DE ST JOSEPH	1	29,100
INSTITUTRICE EC.NLE. ECOLE NAT. DE T. LOUVERTURE	1	29,100
INSTITUTRICE EC.NLE. ECOLE NAT. MERE SAINTE	1	29,100
INSTITUTRICE EC.NLE. ECOLE NAT. VIEUX CAILLES	1	29,100
INSTITUTRICE EC.NLE. ECOLE NATIONAL DE MATURIN	1	29,100
INSTITUTRICE EC.NLE. ECOLE NATIONALE DE GRAND GILES	1	31,900
INSTITUTRICE EC.NLE. ECOLE NATIONALE DE LAGON	1	29,100
INSTITUTRICE EC.NLE. ECOLE NATIONALE DES GOMMIERS	1	31,900
INSTITUTRICE EC.NLE. ECOLE NLE DE BABIN	1	31,900
INSTITUTRICE EC.NLE. ECOLE NLE ANTENOR FIRMIN	1	29,100
INSTITUTRICE EC.NLE. ECOLE NLE ARIA	1	31,900

PERSONNEL REGULIER DE L'ADMINISTRATION D'ETAT AU MOIS DE NOVEMBRE

2022

REPARTITION DES POSTES PAR MINISTERE

	EFFECTIF	MASSE SALARIALE
INSTITUTRICE EC.NLE. ECOLE NLE AUGUSTIN CLERVEAU	1	29,100
INSTITUTRICE EC.NLE. ECOLE NLE AUGUSTIN CLERVEAUX	1	29,100
INSTITUTRICE EC.NLE. ECOLE NLE BASSE RIV. DESPRIMEAU	1	29,100
INSTITUTRICE EC.NLE. ECOLE NLE BOIS CAIMANT	1	31,900
INSTITUTRICE EC.NLE. ECOLE NLE CASTACHE	1	31,900
INSTITUTRICE EC.NLE. ECOLE NLE DE BEAUCHAMP	1	29,100
INSTITUTRICE EC.NLE. ECOLE NLE DE BELLEVUE	1	29,100
INSTITUTRICE EC.NLE. ECOLE NLE DE BOUCAN	2	61,000
INSTITUTRICE EC.NLE. ECOLE NLE DE CARCASSE	1	31,900
INSTITUTRICE EC.NLE. ECOLE NLE DE CHAMPY	1	29,100
INSTITUTRICE EC.NLE. ECOLE NLE DE CHEVALIER	1	29,100
INSTITUTRICE EC.NLE. ECOLE NLE DE CITRON	1	29,100
INSTITUTRICE EC.NLE. ECOLE NLE DE COLLADERE	1	31,900
INSTITUTRICE EC.NLE. ECOLE NLE DE DAMASSIN	1	31,900
INSTITUTRICE EC.NLE. ECOLE NLE DE DUBEDOU	1	29,100
INSTITUTRICE EC.NLE. ECOLE NLE DE DUCHTY	1	31,900
INSTITUTRICE EC.NLE. ECOLE NLE DE DUPARC	1	31,900
INSTITUTRICE EC.NLE. ECOLE NLE DE FOND ROUGE TORBEC	2	61,000
INSTITUTRICE EC.NLE. ECOLE NLE DE GEBEAU	1	31,900
INSTITUTRICE EC.NLE. ECOLE NLE DE GILOT	1	31,900
INSTITUTRICE EC.NLE. ECOLE NLE DE GRAND GILLES	1	31,900
INSTITUTRICE EC.NLE. ECOLE NLE DE GUACIMAL	1	29,100
INSTITUTRICE EC.NLE. ECOLE NLE DE JACQUIN	2	63,800
INSTITUTRICE EC.NLE. ECOLE NLE DE L'ESTERE	1	29,100
INSTITUTRICE EC.NLE. ECOLE NLE DE MADELEINE	1	31,900
INSTITUTRICE EC.NLE. ECOLE NLE DE MADELINE	1	31,900
INSTITUTRICE EC.NLE. ECOLE NLE DE MATHADOR	1	29,100
INSTITUTRICE EC.NLE. ECOLE NLE DE PERODIN	1	29,100
INSTITUTRICE EC.NLE. ECOLE NLE DE TAMISEE	2	58,200
INSTITUTRICE EC.NLE. ECOLE NLE DE TIBELON	2	61,000
INSTITUTRICE EC.NLE. ECOLE NLE DE TOURIB	1	31,900
INSTITUTRICE EC.NLE. ECOLE NLE DE VASEUX	1	29,100
INSTITUTRICE EC.NLE. ECOLE NLE DES GOMMIERS	1	31,900
INSTITUTRICE EC.NLE. ECOLE NLE EDEZE GOUSSE	1	29,100
INSTITUTRICE EC.NLE. ECOLE NLE FOND ROUGE	1	31,900
INSTITUTRICE EC.NLE. ECOLE NLE ISIDORE BOISROND	1	31,900
INSTITUTRICE EC.NLE. ECOLE NLE JACQUES LE GARCONS	1	29,100
INSTITUTRICE EC.NLE. ECOLE NLE JEAN XXIII	1	31,900
INSTITUTRICE EC.NLE. ECOLE NLE MATHURIN	1	29,100
INSTITUTRICE EC.NLE. ECOLE NLE MONT CARMEL	1	31,900
INSTITUTRICE EC.NLE. ECOLE NLE MONT CASSE	1	29,100
INSTITUTRICE EC.NLE. ECOLE NLE MONT OGE	1	31,900
INSTITUTRICE EC.NLE. ECOLE NLE MONTAGNAC	1	31,900
INSTITUTRICE EC.NLE. ECOLE NLE NOTRE DAME DE FATIMA	1	31,900
INSTITUTRICE EC.NLE. ECOLE NLE NOTRE DAME DE LOURDE	2	58,200
INSTITUTRICE EC.NLE. ECOLE NLE NVELLE DE MARFRANC	1	29,100
INSTITUTRICE EC.NLE. ECOLE NLE DE COLON (ART)	1	29,100
INSTITUTRICE EC.NLE. ECOLE PRESBYTERALE LA STE FAMI	1	29,100
INSTITUTRICE EC.NLE. ECOLES NLE DE MOULINES	1	29,100
INSTITUTRICE EC.NLE. ED DE LADUMETTE	1	29,100

**PERSONNEL REGULIER DE L'ADMINISTRATION D'ETAT AU MOIS DE NOVEMBRE
2022
REPARTITION DES POSTES PAR MINISTERE**

	EFFECTIF	MASSE SALARIALE
INSTITUTRICE EC.NLE. EDOUARD MEGIE	1	31,900
INSTITUTRICE EC.NLE. EFACAP DE MIREBALAIS	1	28,700
INSTITUTRICE EC.NLE. F.GUERY	1	31,900
INSTITUTRICE EC.NLE. FILLES (P.M)	1	31,900
INSTITUTRICE EC.NLE. FILLE	1	29,100
INSTITUTRICE EC.NLE. FLANDE	1	29,100
INSTITUTRICE EC.NLE. FOI CHRETIENNE DE GRISON GARDE	1	29,100
INSTITUTRICE EC.NLE. FOND ROUGE TORBECK	1	29,100
INSTITUTRICE EC.NLE. FRANCOIS CAPOS DE SELPETRE	1	29,100
INSTITUTRICE EC.NLE. GRAND	14	407,400
INSTITUTRICE EC.NLE. GRAND ANSE	3	90,100
INSTITUTRICE EC.NLE. GRAND GILLES	1	29,100
INSTITUTRICE EC.NLE. GRANDE SAVANE	1	29,100
INSTITUTRICE EC.NLE. GUY MALARY CITE SILENCE	1	31,900
INSTITUTRICE EC.NLE. HORACE ETHEART	1	31,900
INSTITUTRICE EC.NLE. IMMACULE CONCEPTION	1	31,900
INSTITUTRICE EC.NLE. IMMACULEE CONCEPTION	1	31,900
INSTITUTRICE EC.NLE. JACQUES 1ER FILLES (PM)	1	29,100
INSTITUTRICE EC.NLE. JACQUES 1ER.FILLES(PM)	1	29,100
INSTITUTRICE EC.NLE. JACQUES MAUREPAS IN RABEL	1	29,100
INSTITUTRICE EC.NLE. JEAN XXIII	2	63,800
INSTITUTRICE EC.NLE. K	1	29,100
INSTITUTRICE EC.NLE. LA RENAISSANCE	2	58,200
INSTITUTRICE EC.NLE. LA VALEE DA JACMEL	1	29,100
INSTITUTRICE EC.NLE. LASCAHOBAS	1	28,700
INSTITUTRICE EC.NLE. LELIA LHERISSON	1	31,900
INSTITUTRICE EC.NLE. MADELEINE	1	31,900
INSTITUTRICE EC.NLE. MARC OREL	1	31,900
INSTITUTRICE EC.NLE. MARIE ROSE	2	58,200
INSTITUTRICE EC.NLE. MARTISSANT	1	31,900
INSTITUTRICE EC.NLE. MERE ST	1	29,100
INSTITUTRICE EC.NLE. MORNE COMA (SUD)	1	29,100
INSTITUTRICE EC.NLE. N.D.P.SECOURS	2	61,000
INSTITUTRICE EC.NLE. NORD	3	87,300
INSTITUTRICE EC.NLE. NORO EC NLE J.B CHAVANNES	1	29,100
INSTITUTRICE EC.NLE. NOTRE DAME DU P.SECOURS	1	29,100
INSTITUTRICE EC.NLE. NOUVELLE DE MORON	1	29,100
INSTITUTRICE EC.NLE. P.FAUBERT	2	63,800
INSTITUTRICE EC.NLE. PETIT GOAVE	1	29,100
INSTITUTRICE EC.NLE. PETITE PLACE CAZEAU	1	29,100
INSTITUTRICE EC.NLE. PIGNON	1	29,100
INSTITUTRICE EC.NLE. POLLUX ST JEAN	1	29,100
INSTITUTRICE EC.NLE. PRESBYT. LA STE FAMILLE	1	29,100
INSTITUTRICE EC.NLE. PRESBYT.CONGR.L'ESTERE	1	29,100
INSTITUTRICE EC.NLE. REGINA BOURELI	1	29,100
INSTITUTRICE EC.NLE. REP. DE L'EQUATEUR	1	29,100
INSTITUTRICE EC.NLE. REP. DOMINICAINE	1	29,100
INSTITUTRICE EC.NLE. REP.DE LA COLOMBIE	1	31,900
INSTITUTRICE EC.NLE. REP.DOMINICAINE	3	92,900
INSTITUTRICE EC.NLE. REP.DU DAHOMEY	1	31,900

**PERSONNEL REGULIER DE L'ADMINISTRATION D'ETAT AU MOIS DE NOVEMBRE
2022
REPARTITION DES POSTES PAR MINISTERE**

	EFFECTIF	MASSE SALARIALE
INSTITUTRICE EC.NLE. SACRE	1	31,900
INSTITUTRICE EC.NLE. SAINT AGNES	1	29,100
INSTITUTRICE EC.NLE. SAINT MICHEL	4	127,600
INSTITUTRICE EC.NLE. SAINTE AGNES	1	29,100
INSTITUTRICE EC.NLE. SAINTE PHILOMENE	1	31,900
INSTITUTRICE EC.NLE. SOURCES CHAUDES	1	29,100
INSTITUTRICE EC.NLE. ST FRANCOIS DES COTEAUX	1	29,100
INSTITUTRICE EC.NLE. ST JOSEPH LE PEVEDIC	1	29,100
INSTITUTRICE EC.NLE. ST MICHEL	1	31,900
INSTITUTRICE EC.NLE. ST PIERRE	1	29,100
INSTITUTRICE EC.NLE. SUD	3	92,900
INSTITUTRICE EC.NLE. SUD (CAYES)	1	31,900
INSTITUTRICE EC.NLE. TERRIER ROUGE	1	31,900
INSTITUTRICE EC.NLE. VARREUX	1	29,100
INSTITUTRICE EC.NLE. VICTORINE LATORTUE	1	29,100
INSTITUTRICE ECOLE CHEVREAU LOMBARD	2	58,200
INSTITUTRICE ECOLE ELODIE LHERISSON	1	29,100
INSTITUTRICE ECOLE FILLES DE MARIE	1	29,100
INSTITUTRICE ECOLE NATIONALE ARTIBONITE	3	92,500
INSTITUTRICE ECOLE NATIONALE BARDON MARCH	1	29,100
INSTITUTRICE ECOLE NATIONALE GRAND RAC	1	29,100
INSTITUTRICE ECOLE NATIONALE M. R. GONAIV	1	29,100
INSTITUTRICE ECOLE NATIONALE MERE ST	1	34,300
INSTITUTRICE ECOLE NATIONALE NIEL	1	29,100
INSTITUTRICE ECOLE NATIONALE ST	3	97,700
INSTITUTRICE ECOLE NATIONALE TAMISEE (PRO	1	29,100
INSTITUTRICE ECOLE NATIONALE TRANQUILITE	1	29,100
INSTITUTRICE ECOLE NORD	2	58,200
INSTITUTRICE ECOLE PRIMAIRE SPECIALE	1	34,300
INSTITUTRICE ECOLE SANON DERAC	1	34,300
INSTITUTRICE ECOLE SAVANE CHRIST	1	34,300
INSTITUTRICE/EC. CONG. ST JOSEPH	1	31,900
INSTITUTRICE/EC.NLE ANTOINETTE DESSALINES	1	29,100
INSTITUTRICE/EC.NLE DE DERICOURT	1	29,100
INSTITUTRICE/EC.NLE KA	1	29,100
INSTITUTRICE/EC.STE AGNES	1	29,100
INT.EC.NLE.DE TI POSTE	1	31,900
INTENDANT	1	27,400
INTENDANT (E)	1	27,400
INTENDANT I	4	114,800
INTENDANT(E) 1	5	143,500
INTENDANT(E)2	3	82,200
INTENDANTE	18	490,450
INTENDANTE 1	4	114,800
INTENDANTE 2	1	27,400
INTENDANTE 3	2	51,700
INTENDANTE DES	1	27,400
JARDINIER	2	47,600
JURISTE	2	122,300
JURISTE I	1	71,000

**PERSONNEL REGULIER DE L'ADMINISTRATION D'ETAT AU MOIS DE NOVEMBRE
2022
REPARTITION DES POSTES PAR MINISTERE**

	EFFECTIF	MASSE SALARIALE
JURISTE II	1	62,000
LAVANDIERE EC.NORMALE DE MARFRANC	1	23,800
LAVEUR D'AUTOS	4	95,200
MAGASINIER	1	26,850
MANUTENTIONNAIRE	10	239,350
MANUTENTIONNAIRE DAA	1	23,800
MECANICIEN	17	481,050
MECANOGRAPHE	1	26,850
MENAGER (E)	1,071	25,526,000
MENAGER (E) CENTRE DE FORMATION DES CADRES	1	25,000
MENAGER (E) CFCE	1	25,000
MENAGER (E) D R H	1	23,800
MENAGER (E) DDE	1	23,800
MENAGER (E) DDE GRAND'ANSE	1	25,000
MENAGER (E) DDE/ARTIBONITE	3	71,400
MENAGER (E) DIRECTION GENERALE	2	50,000
MENAGER (E) EC.NLE DE THOR	1	23,800
MENAGER (E) EC.DE CORAIL	1	23,800
MENAGER (E) EC.DE TAMISE	1	23,800
MENAGER (E) EC.DE TAMISEE	1	23,800
MENAGER (E) EFACAP	1	23,800
MENAGER (E) EFACAP BELLE ANSE	1	23,800
MENAGER (E) EFACAP DE LIMONADE	1	23,800
MENAGER (E) EFACAP DE OUANAMINTHE	1	23,800
MENAGER (E) EFACAP GROE RIV.DU NORD	1	23,800
MENAGER (E) EFACAP LIMBE	1	23,800
MENAGER (E) EFACAP SLTADERE	1	23,800
MENAGER (E) LYCEE D'ANSE A PITRES	1	23,800
MENAGER (E) LYCEE MARIE JEANNE OUEST	1	23,800
MENAGER (E) OUEST	1	23,800
MENAGER (E) TABARRE	1	23,800
MENAGER(E) 1	13	326,300
MENAGER(E) 2	17	408,200
MENAGER(E) 3	2	50,000
MENAGERE	1	23,800
MENAGERE	5	120,350
MENAGERE AU LYCEE DE MAISSADE	1	23,800
MENAGERE AU LYCEE MIE.JEANNE	1	23,800
MENAGERE C. FAMIL ST	1	23,800
MENAGERE DIR.DEPT.DU NORD	1	23,800
MENAGERE EC. REP.DE CUBA	1	23,800
MENAGERE EC.ARABIN COICOU	1	23,800
MENAGERE EC.DOMINIQUE SAVID	1	23,800
MENAGERE EC.J.M.ENRIQUEZ SUD'EST	1	23,800
MENAGERE EC.NLE DE THOR	1	23,800
MENAGERE EC.NLE.CHRIST ROI	1	23,800
MENAGERE EC.NLE.H.ETHEART	1	23,800
MENAGERE EC.NLE.THOMAS MADIOU	1	23,800
MENAGERE ECOLE FOYER SOCIAL ROSE L'HERISS	1	23,800
MENAGERE ECOLE LEOGANE	1	23,800

**PERSONNEL REGULIER DE L'ADMINISTRATION D'ETAT AU MOIS DE NOVEMBRE
2022
REPARTITION DES POSTES PAR MINISTERE**

	EFFECTIF	MASSE SALARIALE
MENAGERE ECW. NLE. DE PILATE	1	23,800
MENAGERE INSP. DPT. BANQUITTE	1	23,800
MENAGERE INSP. SC. DE LA GRANDE RIVIERE DU	1	23,800
MENAGERE INSP. SECONDAIRE DE MIREBALAIS	1	23,800
MENAGERE LYC. C. CINQ. OUEST	1	23,800
MENAGERE LYC. C. LAMOUR JACMEL	1	23,800
MENAGERE LYC. NL LA GONAVE	1	23,800
MENAGERE LYCEE ANACAONA LEOGANE	1	23,800
MENAGERE LYCEE DE L'AMITIE GANTHIER	1	23,800
MENAGERE LYCEE F. PIERE	1	23,800
MENAGERE LYCEE JACQUES 1ER CROIX	1	23,800
MENAGERE LYCEE JEUNES FILLES MIRAGOANE	1	23,800
MENAGERE LYCEE NLE. DE CABARET	1	23,800
MENAGERE/LYCEE PH. GUERRIER DES CAYES	1	23,800
MESSAGER	46	1,106,250
MESSAGER (E) 2	3	76,700
MESSAGER 1	5	132,400
MESSAGER 2	1	25,850
MESSAGER 3	1	25,000
MESSAGER 4	1	23,800
MESSAGER A L'INSP. DEPT. JACMEL SD'EST	1	25,000
MESSAGER AU LYCEE PINCHINAT	1	23,800
MESSAGER BUR. DIST. SCOL. CAMP	1	25,000
MESSAGER DDE	1	25,000
MESSAGER DIRECTION DEPT. OUEST	1	25,000
MESSAGER DISTRICT. DE CARREFOUR	1	23,800
MESSAGER LYC. C. LA MORT DE OUAN. N'EST	1	23,800
MESSAGER LYC. PINCHINAT JACMEL	1	23,800
MESSAGER LYCEE J.B. BOUKMAN	1	23,800
MESSAGER LYCEE JEAN LOUIS PIERROT	1	23,800
MESSAGER LYCEE JEUNES FILLES	1	23,800
MESSAGER(E)	118	2,852,800
MESSAGER(E) 1	3	80,550
MESSAGER(E) 3	3	73,800
MESSAGER(E) BDS CORAIL	1	23,800
MESSAGER(E) BDS DE CORAL	1	23,800
MESSAGER(E) DDE	1	23,800
MESSAGERE	7	167,800
MESSAGERE III	1	25,000
MIMEOGRAPHE	1	25,850
MONITEUR	17	417,500
MONITEUR / RESPONSABLE	1	25,000
MONITEUR CENTRE GUATEMALA OUEST	1	23,800
MONITEUR D'ECOLE DU SOIR	1	23,800
MONITEUR SPORT LYCEE GD	1	23,100
MONITEUR SPORTIF	2	76,100
MONITEUR SPORTIF EC. DE JEAN RABEL	1	26,850
MONITEUR(TRICE)	71	1,907,300
MONITEUR(TRICE) DE STAGE / PROF. ANATOMIE	48	1,301,300
MONITEUR(TRICE) DE STAGE / PROF. ANATOMIE CEF DE L'EC. NLE D	2	58,200

**PERSONNEL REGULIER DE L'ADMINISTRATION D'ETAT AU MOIS DE NOVEMBRE
2022
REPARTITION DES POSTES PAR MINISTERE**

	EFFECTIF	MASSE SALARIALE
MONITEUR(TRICE) DE STAGE / PROF. ANATOMIE EC.NLE MIXTE P.M.	1	29,100
MONITEUR(TRICE) DE STAGE / PROF. ANATOMIE PRESCOLAIRE	2	58,200
MONITRICE	66	1,856,900
MONITRICE / RESPONSABLE	2	58,200
MONITRICE AU C.P.P/EC.NLE DE SOUFFRIERE	1	25,000
MONITRICE CEF DE L'EC. NLE DE RAV BLANCH	1	29,100
MONITRICE CEF DE L'EC. NLE DES ROSEAUX	1	29,100
MONITRICE CEF DE L'EC.NLE DE GRD VINCENT	1	29,100
MONITRICE CEF ECOLE NLE CHADONNIERES	1	29,100
MONITRICE CENTRE CARL BROWARD OUEST	1	23,800
MONITRICE CENTRE D'EDUCATION FAMILIALE	1	29,100
MONITRICE CENTRE ED.FAMILIARE ST LUC	1	29,100
MONITRICE CHAMBELLAIN	1	29,100
MONITRICE CIVIQUE	2	61,000
MONITRICE COUR DU SOIR	1	23,800
MONITRICE DE MAISSADE	1	25,000
MONITRICE DU C.P.P/EC.NLE DE ARIA	1	25,000
MONITRICE EC NLE SAPOTILLE	1	29,100
MONITRICE EC. COURS DU SOIR	2	47,600
MONITRICE EC. NLE MARIE KEROTTE	1	29,100
MONITRICE EC.APPL.DAMIEN	1	25,000
MONITRICE EC.D.LESPINASSE	1	23,800
MONITRICE EC.DE BAS DE SAULT ART.	1	29,100
MONITRICE EC.DE MARIE KEROTTE	1	29,100
MONITRICE EC.NLE DE RAVINE BLANCHE	1	29,100
MONITRICE EC.NLE S.VILLEVALEIX	1	23,800
MONITRICE EC.NLE STE MARGUERITE D'YDOUVIL	1	29,100
MONITRICE EC.NLE DE WELSH	1	25,000
MONITRICE EC.REP.DU VENEZUELA (ONECA)	1	23,800
MONITRICE EC.REP.GUATEMALA COURS DU SOIR	1	23,800
MONITRICE GRAND	2	58,200
MONITRICE PRE	2	50,000
MONITRICE PRESCOLAIRE	1	31,900
MONITRICE/CENTRE	2	52,900
MONTEUR	2	58,200
OPERATEUR	2	63,900
OPERATEUR (TCE) PHOTOCOPIEUSE	1	27,400
OPERATEUR (TRICE) DE SAISIE I	3	113,000
OPERATEUR (TRICE) DE SAISIE III	1	28,700
OPERATEUR CHARGEUR	1	25,850
OPERATEUR D'ORDINATEUR	3	100,300
OPERATEUR D'ORDINATEUR LYC NORD ALEXIS DE JEREMIE	1	27,400
OPERATEUR D'ORDINATEUR LYCEE NORD ALEXIS	2	54,800
OPERATEUR DE RISOGRAPHE	1	27,400
OPERATEUR DE RISOGRAPHE DDE/N.OUEST	1	25,000
OPERATEUR DE SAISIE	12	328,800
OPERATEUR DE SAISIE DDE	1	27,400
OPERATEUR DE SAISIE DDE / OUEST	1	27,400
OPERATEUR DE SAISIE DE GRANDE RIVIERE	1	28,700
OPERATEUR LYCEE CLAUDE J.PREVAL MARMELAD	1	27,400

**PERSONNEL REGULIER DE L'ADMINISTRATION D'ETAT AU MOIS DE NOVEMBRE
2022
REPARTITION DES POSTES PAR MINISTERE**

	EFFECTIF	MASSE SALARIALE
OPERATEUR(TRICE)	2	54,800
OPERATEUR(TRICE) DE SAISIE	79	2,219,200
OPERATEUR(TRICE) DE SAISIE CARREFOUR	1	27,400
OPERATEUR(TRICE) DE SAISIE DDE / OUEST	1	27,400
OPERATEUR(TRICE) DE SAISIE DDE N	2	57,400
OPERATEUR(TRICE) DE SAISIE GONAIVES	1	27,400
OPERATEUR(TRICE) DE SAISIE II DFP	1	35,100
OPERATEUR(TRICE) DE SAISIE LYCEE C.BELAIR DE L'ARCAHAIE	1	27,400
OPERATEUR(TRICE) DE SAISIE LYCEE JACQUES PREVERT DE MIRAG	1	27,400
OPERATEUR(TRICE) GENERATRICE	1	26,850
OPERATEUR(TRICE) INFORMATIQUE I	1	36,500
OPERATRICE D'ORDINATEUR	2	63,900
OPERATRICE D'ORDINATEUR LYCEE FAUSTIN SOULOQUE	1	27,400
OPERATRICE DE SAISIE	43	1,183,400
OPERATRICE DE SAISIE 2	3	89,900
OPERATRICE DE SAISIE DDE	1	27,400
OPERATRICE DE SAISIE DDE N	1	28,700
OPERATRICE DE SAISIE LYC JEUNES FILLES	1	27,400
OPERATRICE DE SAISIE LYCEE CAPOIS LA MORT QUANAMINT	1	27,400
OPERATRICE DE SAISIE LYCEE DE ROCHE A BATEAU	1	27,400
PROFESSEUR LYCEE F.SOULOQUE	1	23,100
PLANIFICATEUR	1	40,000
PLOMBIER	2	57,400
PLOMBIER DAA	1	28,700
PREPOSE(E) A LA RECHERCHE	2	57,400
PRE.SUPPL.2E VAC.LYC.J.FILLES G'ANSE	1	26,850
PRO.LYCEE D.ESTIME CENTRE (2E.CH)	1	23,100
PROF	7	184,200
PROF 1ERE CHAIRE L.PINCHINAT JACMEL	1	23,100
PROF AU CENTRE MENAGER DE L'AZILE	1	29,100
PROF DE LITT LYC TOUSSAIN LOUVERTURE (OUE	1	23,100
PROF DE MATH	2	46,200
PROF DE MATH 1 ER CHAIRE	1	23,100
PROF DE MATH LYC CHARLES BELAIR DE ARCH (1	23,100
PROF LYCEE J.S.ALEXIS NORD OUEST	1	23,100
PROF T.PLEIN LYCEE DE PLAISANCE DU SUD (N	1	53,000
PROF. (2EME CHAIRE)	1	23,100
PROF. 1ER CHAIRE	1	23,100
PROF. 1ERE CH.LYC.FRITZ PIERRE	1	23,100
PROF. 2EME CHAIRE L.L.DIAQUOI GONAIVES	1	23,100
PROF. ARTISANAT C..E.F.DE PAILLANT NIPPES	1	29,100
PROF. AU LYCEE DE CARREFOUR	1	23,100
PROF. AU LYCEE DE DIQUINI	1	53,000
PROF. DE CHIMIE LYCEE PIGNON (NORD)	1	23,100
PROF. DE FRANCAIS 3EME CHAIRE	1	23,100
PROF. DE PHILOSOPHIE/CENTRE	1	23,100
PROF. DE PHYSIQUE LYC. ANTENOR FIRMIN	1	23,100
PROF. EC. SAINT VINCENT OUEST	1	23,100
PROF. EC.DOM.C.E.F. OLIVIER NIPPES	1	29,100
PROF. EC.NLE C.E.F.DE LA MADELEINE NIPPES	1	29,100

**PERSONNEL REGULIER DE L'ADMINISTRATION D'ETAT AU MOIS DE NOVEMBRE
2022
REPARTITION DES POSTES PAR MINISTERE**

	EFFECTIF	MASSE SALARIALE
PROF. EC.NORMALE DE JACMEL	1	28,700
PROF. JACQUES IER DE LA CROIX	1	23,100
PROF. L. NATIONAL FORT	1	23,100
PROF. LYC. ANACAONA LEOGANE	1	23,100
PROF. LYC. COMM. G.MALARY	1	23,100
PROF. LYC. D. FIGNOLE	1	23,100
PROF. LYC. J.J. CARREFOUR	1	23,100
PROF. LYC. LEOGANE	1	53,000
PROF. LYC. MARIE JEANNE	1	23,100
PROF. LYC. ST.PIERRE COTEAUX(2E.CHAIRE)	1	23,100
PROF. LYC.C.LAMOIR JACMEL	1	23,100
PROF. LYC.D.ESTIME HINCHE	1	23,100
PROF. LYC.H.C. MARIGOT	1	53,000
PROF. LYC.NL.DE MIREBALAIS CENTRE	1	53,000
PROF. LYC.PHILIPPE GUERRIER(NORD)	1	23,100
PROF. LYC.S.VINCKENT ST MARC(2EME CHAIRE)	1	23,100
PROF. LYC.TROUIN(2E.CH)	1	23,100
PROF. LYC.VAL.JACMEL(2E.POSTE)	1	23,100
PROF. LYCEE A. PETION	2	46,200
PROF. LYCEE C.PERALTE DE BELLADERE	1	53,000
PROF. LYCEE CELIE LAMOIR DE JACMEL	1	23,100
PROF. LYCEE CENT	1	23,100
PROF. LYCEE D.ESTIME DE HINCHE	1	23,100
PROF. LYCEE D.ESTIME HINCHE (2E.CH)	1	23,100
PROF. LYCEE D.ESTIME HINCHE(2E.CH)	1	23,100
PROF. LYCEE DE CHARDONNIERES	1	23,100
PROF. LYCEE DE FORT	1	23,100
PROF. LYCEE F.GEFFRARD	1	23,100
PROF. LYCEE F.GEFFRARD	1	23,100
PROF. LYCEE F.PIERRE LOUIS QUEST	1	23,100
PROF. LYCEE F.SOULOQUE PETIT GOAVE	1	23,100
PROF. LYCEE F.SOULOQUE PT	1	23,100
PROF. LYCEE FRITZ PIERRE	1	23,100
PROF. LYCEE J.JANVIER N.QUEST	1	23,100
PROF. LYCEE J.P.SULLY DE MAISSADE	1	23,100
PROF. LYCEE LOUIS J. JANVIER	1	23,100
PROF. LYCEE NL DE FORT	1	23,100
PROF. LYCEE NL DE FORT	1	23,100
PROF. LYCEE NL DE MIREBALAIS	2	46,200
PROF. LYCEE NORD ALEXIS JEREMIE	1	23,100
PROF. LYCEE PETION	2	46,200
PROF. LYCEE PINCHINAT JACMEL	1	23,100
PROF. LYCEE S.ZAMOR LASCAHOBAS (1E.CH.)	1	23,100
PROF. LYCEE ST LOUIS DU SUD	1	23,100
PROF. LYCEE T.LOUVERTURE	1	23,100
PROF. LYCEE T.LOUVERTURE 2ME GROUPE	1	23,100
PROF. MATH. LYCEE J.J.DESSALINES OUEST	1	23,100
PROF. P.GUERRIER CAYES	1	23,100
PROF. SC.SOC.LYC.P.GUERRIER CAP HAITIEN	1	23,100
PROF. ST.PIERRE COTEAUX(2E. CHAIRE)	1	23,100

PERSONNEL REGULIER DE L'ADMINISTRATION D'ETAT AU MOIS DE NOVEMBRE

2022

REPARTITION DES POSTES PAR MINISTERE

	EFFECTIF	MASSE SALARIALE
PROF. SUPL. LYC. ANACAONA LEDGANE	1	26,850
PROF. SUPL. LYC. PINCHINAT JAC.	1	26,850
PROF. TEMPS PLEIN	1	53,000
PROF. TEMPS PLEIN LYCEE C.LAMORT	1	53,000
PROF. TITULAIRE LYCEE D. ESTINE	1	23,100
PROF.1E.CH	1	23,100
PROF.1E.CH.LYC.B.TONNERRE	1	23,100
PROF.1E.CH.LYC.BOUKMAN	1	23,100
PROF.1E.CH.LYC.BOUKMAN DU CAP	1	23,100
PROF.1E.CH.LYC.C.PERALTE	1	23,100
PROF.1E.CH.LYC.JN	1	23,100
PROF.1ER.CH.LYC.DE CHARD.SUD	1	23,100
PROF.1ER.CH	1	23,100
PROF.1ERE.CH./LYCEE W.CHANCY CAYES JACMEL	1	23,100
PROF.1ERE.CH.LYC.VALLEE/JACMEL	1	23,100
PROF.1ERE CHAIRE DE CHIMIE L.L.DIAQUOI GO	1	23,100
PROF.1ERE.CH.LYC.NLP	1	23,100
PROF.1ERE.CH.LYC.PINCHINAT	1	23,100
PROF.2E.CH. LYCEE A. PETION (OUEST)	1	23,100
PROF.2E.CH.L.W.CHANCY/C.JACMEL	1	23,100
PROF.2E.CH.LYC.DE CHARD.SUD	1	23,100
PROF.2E.CH.LYC.LES ANGLAIS SUD	1	23,100
PROF.2E.CH.LYC.NL P.GUERRIER NORD	1	23,100
PROF.2E.CH.LYCEE ANACAONA LEDGANE	1	23,100
PROF.2E.CH.LYCEE DE P.VILLE	1	23,100
PROF.2E.CH.LYCEE P.GUERRIER CAP	1	23,100
PROF.2E.CH.EC.NLE.REP.DU BRESIL(OUEST)	1	23,100
PROF.2E.CH.LYC.BOUKMAN/CAP	1	23,100
PROF.2E.CH.LYC.CHARLEMAGNE	1	23,100
PROF.2E.CH.LYC.DE MORDON 3E.C.FOND.	1	23,100
PROF.2E.CH.LYC.JN	1	23,100
PROF.2E.CH.LYC.LES ANGLAIS	1	23,100
PROF.2E.CH.LYC.MACKANDAL	1	23,100
PROF.2E.CH.LYC.NL DE CHAMBELLAN	1	23,100
PROF.2E.CH.LYC.P.GUERRIER	1	23,100
PROF.2E.CH.LYC.T.GUILBAUD (NORD'OUEST)	1	23,100
PROF.2E.CH.LYC.VALLEE/JACM.	1	23,100
PROF.2E.CH.LYC.W.CHANCY	1	23,100
PROF.2E.CH.LYCEE D'AQUIN	1	23,100
PROF.2E.CH.LYCEE P.GUERRIER CAP	1	23,100
PROF.2EME.CH.LYCEE FRITZ PIERRE LOUIS	1	23,100
PROF.2EME.CH.LYCEE P.GUERRIER CAP	2	46,200
PROF.3E.CH.LYC.W.CHANCY	1	23,100
PROF.3E.CH.LYCEE P.GUERRIER NORD	1	23,100
PROF.3E.CYCLE EC.NLE.IMM.CONCEP.PLAISANCE	1	23,100
PROF.3E.CYCLE EC.NLE.REP.DU BRESIL	1	23,100
PROF.3E.CYCLE FOND.EC.CONG ST	1	23,100
PROF.3EME CYCLE EC.CONG.DE CABARET OUEST	1	23,100
PROF.3EME CYCLE LYCEE DE CHARDONNIERES	1	23,100
PROF.A TEMPS PLEIN LYCEE HENRY C.	1	53,000

**PERSONNEL REGULIER DE L'ADMINISTRATION D'ETAT AU MOIS DE NOVEMBRE
2022
REPARTITION DES POSTES PAR MINISTERE**

	EFFECTIF	MASSE SALARIALE
PROF.AU LYC.	1	23,100
PROF.AU LYC.J.ROUMAIN	1	23,100
PROF.AU LYC.MT	1	23,100
PROF.AU LYC.ST MICHEL DE L'ATT.	1	23,100
PROF.AU LYCEE A. FLEURY	1	23,100
PROF.AU LYCEE DE CAVAILLON	1	23,100
PROF.AU LYCEE DE CHARDONNIERES	1	23,100
PROF.AU LYCEE DE COTES	1	53,000
PROF.AU LYCEE DE FORT	1	23,100
PROF.AU LYCEE DE JN	2	46,200
PROF.AU LYCEE DE JUSTIN LHERISSON	1	53,000
PROF.AU LYCEE DE KENSCOFF	1	53,000
PROF.AU LYCEE DE L'AZILE	1	53,000
PROF.AU LYCEE DE LASCAHOBAS	1	23,100
PROF.AU LYCEE DE OUANAMINTHE	1	23,100
PROF.AU LYCEE DE P	2	46,200
PROF.AU LYCEE DE PORT	1	23,100
PROF.AU LYCEE DES GONAIVES	1	23,100
PROF.AU LYCEE DES J.FILLES (OUEST)	1	23,100
PROF.AU LYCEE DES VERRETTES	1	53,000
PROF.AU LYCEE DU CENT	1	23,100
PROF.AU LYCEE F. GEFFRARD	1	23,100
PROF.AU LYCEE J.LERISSON	1	53,000
PROF.AU LYCEE JN	6	138,600
PROF.AU LYCEE JN.B BOUKMAN	1	23,100
PROF.AU LYCEE JN.B.BOUKMAN	1	23,100
PROF.AU LYCEE JN.B.BUKMAN	1	23,100
PROF.AU LYCEE LOUIS DIAQUOI ARTIBONITE	1	23,100
PROF.AU LYCEE P.GUERRIER DES CAYES	1	23,100
PROF.AU LYCEE P.VILLE	1	23,100
PROF.AU LYCEE PHILIPPE GUERRIER	1	23,100
PROF.AU LYCEE T.LOUVERTURE D'ENNERY	1	53,000
PROF.BIOL.T.P.LYC.PINCHINAT JACMEL	1	53,000
PROF.BIOLOGIE LYCEE NL. PHILIPPE GUERRIER	1	23,100
PROF.CREOLE LYC.CHANTAL/SUD(2E.CH)	1	23,100
PROF.D'ANGLAIS LYCEE F.SOULOUCHE PETIT	1	23,100
PROF.D'EC.PHYS./EC.NORM.DE VAUDREUIL NORD	1	26,850
PROF.DE FRANCAIS ET DE LIT. T.PL (GANTIER	1	53,000
PROF.DE L.VIVANTES (ZEME CHAIRE(L.DES J.F	1	23,100
PROF.DE MATH LYC.F.HYPPOLITE THOMAZEAU	1	23,100
PROF.DE MATH LYCEE L.J.JANVIER OUEST	1	23,100
PROF.DE MATH T.P. LYCEE ARNIQUET	1	53,000
PROF.DE MATH. LYCEE JEAN	1	23,100
PROF.EC. SAINT VINCENT OUEST	1	23,100
PROF.EC.DE LA MONTAGNE SUD'EST 3E.CYCLE	2	46,200
PROF.EC.DE LA MONTAGNE SUD'EST 3E.CYCLEE	1	23,100
PROF.EC.DE PILATE NORD (1E.CH)	1	23,100
PROF.EC.DE PILATE NORD (2E.CH)	1	23,100
PROF.EC.NL.DE PILATE 3E.CYCLE	1	23,100
PROF.EC.NLE DE PILATE 3E.CYCLE (2E.CH)	1	23,100

**PERSONNEL REGULIER DE L'ADMINISTRATION D'ETAT AU MOIS DE NOVEMBRE
2022
REPARTITION DES POSTES PAR MINISTERE**

	EFFECTIF	MASSE SALARIALE
PROF.EC.NLE DE PILATE 3E.CYCLE(1E.CH)	1	23,100
PROF.EC.NLE DE PILATE 3E.CYCLE(2E.CH)	1	23,100
PROF.EC.NLE J.B.DEHOUX(OUEST)	1	29,100
PROF.EC.NLE MIXTE DE PLAISANCE	1	31,900
PROF.EC.NLE PRIMAIRE SUPERIEUR	1	27,400
PROF.EC.NORM D'INST.	1	26,850
PROF.EC.NORM DE JACMEL	1	26,850
PROF.EC.NORM.MARFRANC/GD'	1	26,850
PROF.EC.NORM.PAPAYE	1	26,850
PROF.EC.NORMALE	1	26,850
PROF.EC.NORMALE CAYES	1	26,850
PROF.EC.NORMALE DE JACMEL	3	80,550
PROF.EC.NORMALE DE MARFRANC GRAND'ANSE	1	26,850
PROF.EC.NORMALE DE MILOT	2	53,700
PROF.EC.NORMALE DE PAPAYE	1	26,850
PROF.EC.NORMALE DE PAPAYE	2	53,700
PROF.EC.NORMALE DES GONAIVES ART.	1	26,850
PROF.EC.NORMALE INST.DE MARFRANC	1	26,850
PROF.EC.NOTRE	1	29,100
PROF.EC.PRESB.CONG.	1	23,100
PROF.EC.REP.DU BRESIL 3E.CYCLE	1	23,100
PROF.FRANCAIS 1 CHAIRE JN JACQUES DES.QUE	1	23,100
PROF.L.JN.J.DESSALINES	1	23,100
PROF.L.LOUIS JOSEPH JANVIER N.OUEST	1	23,100
PROF.L.NL.PETION VILLE	1	23,100
PROF.L.W.CHANCY/C.JACMEL	1	23,100
PROF.LANGUES VIVANTES LYC.MACKANDAL DE BO	1	23,100
PROF.LYC. ANTENOR FIRMIN (1ERE CHAIRE)	1	23,100
PROF.LYC. JACQUES 1ER CRX	1	23,100
PROF.LYC. MENELAS BORDE DE BOMBARDOPOLIS	1	23,100
PROF.LYC. 3E.CH.	1	23,100
PROF.LYC.A.FIRMIN (2E.CH.)	1	23,100
PROF.LYC.A.FIRMIN OUEST	5	115,500
PROF.LYC.A.FIRMIN OUEST(2E.CH.)	1	23,100
PROF.LYC.A.PETION OUEST	4	92,400
PROF.LYC.A.PETION(OUEST)	1	23,100
PROF.LYC.ANACAONA	1	53,000
PROF.LYC.ANACAONA LEQG.(2E.CH.)	1	23,100
PROF.LYC.ANACAONA(2E.CH.)	1	23,100
PROF.LYC.ANSE	1	23,100
PROF.LYC.AUGUSTIN C.MARMELADE(1E.CH)	1	23,100
PROF.LYC.B	1	23,100
PROF.LYC.B.TONNERE(ST.LOUIS DU SUD)	1	23,100
PROF.LYC.B.TONNERRE	1	53,000
PROF.LYC.B.TONNERRE A	1	23,100
PROF.LYC.B.TONNERRE(3E.CH)	1	23,100
PROF.LYC.B.TONNERRE(A	1	23,100
PROF.LYC.BELLADERE	1	53,000
PROF.LYC.BOUKMAN CAP	2	46,200
PROF.LYC.BOUKMAN DU CAP	1	23,100

**PERSONNEL REGULIER DE L'ADMINISTRATION D'ETAT AU MOIS DE NOVEMBRE
2022
REPARTITION DES POSTES PAR MINISTERE**

	EFFECTIF	MASSE SALARIALE
PROF.LYC.C	1	23,100
PROF.LYC.C.BELAIR ARCAHAIE	1	23,100
PROF.LYC.C.BELAIR ARCAHAIE OUEST	1	23,100
PROF.LYC.C.CINQ, OUEST	3	99,200
PROF.LYC.C.LA MORT OUANAMINTHE	1	23,100
PROF.LYC.C.LAMOUR JACMEL	2	46,200
PROF.LYC.C.LAMOUR SUD'EST(3E.CH)	1	23,100
PROF.LYC.C.LAMOUR(2E.CH)	1	23,100
PROF.LYC.C.LAMOUR(SUD'EST)	1	23,100
PROF.LYC.C.PERALTE	1	53,000
PROF.LYC.C.PERALTE/BELLADERE	1	23,100
PROF.LYC.C.PERALTE/NORD	1	23,100
PROF.LYC.C.PERALTE/ST	1	23,100
PROF.LYC.C.PERRIN (2E.CH)	1	23,100
PROF.LYC.CELIE LAMOUR JACMEL	1	23,100
PROF.LYC.CENT	1	23,100
PROF.LYC.D	1	23,100
PROF.LYC.D.ESTIME CENTRE	2	46,200
PROF.LYC.D.ESTIME(2E.CH.)	1	23,100
PROF.LYC.D.FIGNOLE	2	76,100
PROF.LYC.D.FIGNOLE OUEST	3	99,200
PROF.LYC.D.FIGNOLE(2E.CH)	1	23,100
PROF.LYC.D'AQUIN SUD	1	23,100
PROF.LYC.DANIEL FIGNOLE	1	53,000
PROF.LYC.DE CAMP	1	23,100
PROF.LYC.DE CARRFOUR (2EM.CH)	1	23,100
PROF.LYC.DE FERRIER	1	23,100
PROF.LYC.DE FORT	2	76,100
PROF.LYC.DE FT	1	23,100
PROF.LYC.DE LA GONAVE	1	23,100
PROF.LYC.DE LA MENNAIS	1	23,100
PROF.LYC.DE LA MENNAIS ST	1	23,100
PROF.LYC.DE LA VALLEE	1	23,100
PROF.LYC.DE MIREBALAIS	1	23,100
PROF.LYC.DE MIREBALAIS(2E.CH)	2	46,200
PROF.LYC.DE PIGNON NORD	1	23,100
PROF.LYC.DE THIOTTE	2	46,200
PROF.LYC.DE THOMASSIQUE	1	53,000
PROF.LYC.DES ANGLAIS	1	23,100
PROF.LYC.F	1	23,100
PROF.LYC.F.D.GONAIVES(3E.CH.)	1	23,100
PROF.LYC.F.GEFFRARD	1	23,100
PROF.LYC.F.HYPPOLITE DE THOMAZEAU	1	23,100
PROF.LYC.F.PIERRE	2	46,200
PROF.LYC.F.S.PT	3	69,300
PROF.LYC.F.SOULPT	1	23,100
PROF.LYC.F.SOULOQUÉ (OUEST)	1	23,100
PROF.LYC.FORT	1	23,100
PROF.LYC.FT	2	76,100
PROF.LYC.G.MALARY OUEST	1	23,100

**PERSONNEL REGULIER DE L'ADMINISTRATION D'ETAT AU MOIS DE NOVEMBRE
2022
REPARTITION DES POSTES PAR MINISTERE**

	EFFECTIF	MASSE SALARIALE
PROF.LYC.GEFFRARD DES GONAIVES	1	23,100
PROF.LYC.GERMAIN S.GRAND'ANSE(1E.CH)	1	23,100
PROF.LYC.GERMAIN S.GRAND'ANSE(2E.CH)	1	23,100
PROF.LYC.GONAIVES(2E.CH.)	1	23,100
PROF.LYC.H.CHRIST.TOU NORD	1	23,100
PROF.LYC.H.CHRISTOPHE DIQUINI	1	53,000
PROF.LYC.H.CHRISTOPHE/DIQUINI (OUEST)	1	23,100
PROF.LYC.H.LAVENTURE(OUEST)	1	23,100
PROF.LYC.H.LAVENTURE(OUEST)2E.CH.	1	23,100
PROF.LYC.HENRY CHRIST.DIQUINI	1	53,000
PROF.LYC.HINCHE(2E.CH.)	1	23,100
PROF.LYC.I	2	76,100
PROF.LYC.J.M.VINCENT MONT	1	23,100
PROF.LYC.J.PREVERT (NIPPES)	1	23,100
PROF.LYC.J.PREVERT MIRAGOANE	1	23,100
PROF.LYC.J.ROUMAIN GROS	1	23,100
PROF.LYC.JACQUES 1ER CRX	1	23,100
PROF.LYC.JACQUES S.ALEXIS (ND'OUEST)	1	23,100
PROF.LYC.JEAN M.VINCENT (OUEST)	1	23,100
PROF.LYC.JN	5	115,500
PROF.LYC.JN BAPT.BOUKAN (NORD)	1	23,100
PROF.LYC.JN BAPTISTE BOUKMAN NORD	1	23,100
PROF.LYC.JN MARIE VINCENT DE MONT ORGANIS	1	23,100
PROF.LYC.JN.BAPT.CINEAS DU LIMBE	1	23,100
PROF.LYC.JN.J.DESS.2E.CH.	1	23,100
PROF.LYC.L.DIAQUOI(3E.CH.)	1	23,100
PROF.LYC.L.J.JANV.J.RABEL(2E.CH.)	1	23,100
PROF.LYC.L'AMITTE DE GANTHIER	1	23,100
PROF.LYC.LA MENNAIS(ND'OUEST)	1	23,100
PROF.LYC.LS.DIAQUOI(2E.CH.)	1	23,100
PROF.LYC.LS.J.JANVIER (ND'OUEST)	1	23,100
PROF.LYC.LS.J.JANVIER (OUEST)	1	23,100
PROF.LYC.MACKANDAL DU BORGNE(1E.CH)	1	23,100
PROF.LYC.MACKANDAL DU BORGNE(2E.CH)	1	23,100
PROF.LYC.MAISSADE	1	53,000
PROF.LYC.MARIE	3	99,200
PROF.LYC.MARIE JEANNE OUEST	1	23,100
PROF.LYC.MIE	2	46,200
PROF.LYC.MIE JEANNE	2	76,100
PROF.LYC.MIREBALAIS(2E.CH.)	1	23,100
PROF.LYC.MIREBALAIS(2EME CHAIRE)	1	23,100
PROF.LYC.MIREBALAIS(CENTRE)	1	23,100
PROF.LYC.N	1	23,100
PROF.LYC.N.J.J.DESSALINES(OUEST)	1	23,100
PROF.LYC.NL CLAUDY MUSEAU SUD	1	23,100
PROF.LYC.NL.CARREF	3	69,300
PROF.LYC.NL.DE BORGNE NORD(2E.CH)	1	23,100
PROF.LYC.NL.DE CAPOTILLE	1	23,100
PROF.LYC.NL.DE MIREBALAIS(2E.CH)	1	23,100
PROF.LYC.NL.DE P	1	23,100

**PERSONNEL REGULIER DE L'ADMINISTRATION D'ETAT AU MOIS DE NOVEMBRE
2022
REPARTITION DES POSTES PAR MINISTERE**

	EFFECTIF	MASSE SALARIALE
PROF.LYC.NL.DE PIGNON (NORD)	1	23,100
PROF.LYC.NL.DE PIGNON(NORD)	1	23,100
PROF.LYC.NL.DE PLAISANCE	1	53,000
PROF.LYC.NL.DE TROUIN (OUEST)	1	23,100
PROF.LYC.NL.DES CAYES JACMEL	1	23,100
PROF.LYC.NL.FORT	1	23,100
PROF.LYC.NL.FT	1	23,100
PROF.LYC.NL.JN	1	23,100
PROF.LYC.NL.MIREBALAIS	1	23,100
PROF.LYC.NL.P	2	46,200
PROF.LYC.NL.ROSELINE VAVAL	1	23,100
PROF.LYC.NLE.P	1	23,100
PROF.LYC.O.DURAND P.NORD	1	23,100
PROF.LYC.O.DURAND PL.NORD	1	23,100
PROF.LYC.OUANAMINTHE	1	23,100
PROF.LYC.OUANAMINTHE(2E.CH.)	2	46,200
PROF.LYC.P.GUERRIER	2	46,200
PROF.LYC.P.GUERRIER (1E.CH)	1	23,100
PROF.LYC.P.GUERRIER (SUD)	1	23,100
PROF.LYC.P.GUERRIER CAP	1	23,100
PROF.LYC.P.SULLY	1	23,100
PROF.LYC.P.VILLE(2E.CH)	2	46,200
PROF.LYC.PETION	3	69,300
PROF.LYC.PH.GUERRIER (SUD)	1	23,100
PROF.LYC.PHILIPPE GUERRIER (NORD)	1	23,100
PROF.LYC.PHILIPPE GUERRIER(NORD)	1	23,100
PROF.LYC.PINCHINAT DE JACMEL	1	23,100
PROF.LYC.PINCHINAT JACMEL	4	122,300
PROF.LYC.PINCHINAT SUD'EST	1	23,100
PROF.LYC.PINCHINAT SUD'EST(2E.CH)	1	23,100
PROF.LYC.PINCHINAT(2E.CH.)	2	46,200
PROF.LYC.PINCHINAT(2E.CH)	1	23,100
PROF.LYC.PINCHINAT(2E.CHAIRE)	1	23,100
PROF.LYC.PINCHINAT(3E.CH.)	1	23,100
PROF.LYC.PORT	2	46,200
PROF.LYC.S.VINCENT DE ST	1	23,100
PROF.LYC.S.VINCENT ST	3	69,300
PROF.LYC.SOULOLOUQUE (2EME CHAIRE)	1	23,100
PROF.LYC.ST	5	115,500
PROF.LYC.ST LUC DE JEREMIE (3E.CH)	1	23,100
PROF.LYC.STENIO VINCENT DE ST MARC	1	23,100
PROF.LYC.SYLVIO CLAUDE (SUD)	1	23,100
PROF.LYC.T.GUILBAUD	2	46,200
PROF.LYC.T.GUILBAUD (ND'OUEST)	1	23,100
PROF.LYC.T.GUILBAUD (ND'OUEST) 1E.CH.	1	23,100
PROF.LYC.T.GUILBAUD (ND'OUEST) 2E.CH.	1	23,100
PROF.LYC.T.GUILBAUD P	1	53,000
PROF.LYC.T.LOUV.(OUEST)	1	23,100
PROF.LYC.T.LOUV./OUEST	2	46,200
PROF.LYC.T.LOUVERTURE	1	23,100

**PERSONNEL REGULIER DE L'ADMINISTRATION D'ETAT AU MOIS DE NOVEMBRE
2022
REPARTITION DES POSTES PAR MINISTERE**

	EFFECTIF	MASSE SALARIALE
PROF.LYC.T.LOUVERTURE (OUEST)	1	23,100
PROF.LYC.T.LOUVERTURE 2EME GROUPE	1	23,100
PROF.LYC.T.LOUVERTURE OUEST	1	23,100
PROF.LYC.T.LOUVERTURE OUEST(2E.CH.)	1	23,100
PROF.LYC.T.LOUVERTURE(2E.CH)	1	23,100
PROF.LYC.TECH.DE DELMAS	1	53,000
PROF.LYC.THIOTTE(SUD)	1	53,000
PROF.LYC.VALLEE JACMEL(2E.CH.)	1	23,100
PROF.LYC.VAUDRE BELLOT C	1	23,100
PROF.LYCEE A. PETION OUEST	1	23,100
PROF.LYCEE A.PETION	2	46,200
PROF.LYCEE A.PETION OUEST(3E.CH)	1	23,100
PROF.LYCEE ANAC.DE LEOG.	1	23,100
PROF.LYCEE ANACAONA DE LEOGANE	1	23,100
PROF.LYCEE ANACAONA LEOGANE	1	23,100
PROF.LYCEE ANTONOR FIRMIN OUEST	1	23,100
PROF.LYCEE B.TONNERRE	2	46,200
PROF.LYCEE BELLE	2	106,000
PROF.LYCEE C.LA MORT	1	23,100
PROF.LYCEE C.LAMORT OUANAMINTHE	1	23,100
PROF.LYCEE C.PERALTE ST MICHEL DE L'ATT.	1	23,100
PROF.LYCEE CAMP	1	23,100
PROF.LYCEE CAPOIS LA MORT	1	23,100
PROF.LYCEE CAPOIS LA MORT OUANAMINTHE	1	23,100
PROF.LYCEE CAVAILLON (2E.CH)	1	23,100
PROF.LYCEE CAYES JACMEL SUD'EST	1	23,100
PROF.LYCEE CENT	1	23,100
PROF.LYCEE CERCA	1	23,100
PROF.LYCEE CHARLES BELAIR DE L'ARCAHAIE	1	53,000
PROF.LYCEE CLAUDY MUSEAU SUD	1	23,100
PROF.LYCEE D.ESTIME	3	69,300
PROF.LYCEE D.ESTIME DE HINCHE (3E.CH)	1	23,100
PROF.LYCEE D.FIGNOLE	1	23,100
PROF.LYCEE D.FIGNOLE	1	23,100
PROF.LYCEE DANIEL FIGNOLE(OUEST)	1	23,100
PROF.LYCEE DE BELLADERE	1	23,100
PROF.LYCEE DE BELLE	2	106,000
PROF.LYCEE DE CAMP	1	23,100
PROF.LYCEE DE CAPOTILLE NORD'EST	1	23,100
PROF.LYCEE DE CARREFOUR	1	23,100
PROF.LYCEE DE CARREFOUR(1ER CHAIRE)	1	23,100
PROF.LYCEE DE CHANTAL	1	23,100
PROF.LYCEE DE CX DES BOUQUETS	1	53,000
PROF.LYCEE DE DAME MARIE (2E.CH)	1	23,100
PROF.LYCEE DE F.LIBERTE	1	23,100
PROF.LYCEE DE FORT	4	92,400
PROF.LYCEE DE GANTHIER	2	106,000
PROF.LYCEE DE LA VALLEE DE JACMEL	1	23,100
PROF.LYCEE DE MARIGOT	1	53,000
PROF.LYCEE DE MIREBALAIS	1	53,000

**PERSONNEL REGULIER DE L'ADMINISTRATION D'ETAT AU MOIS DE NOVEMBRE
2022
REPARTITION DES POSTES PAR MINISTERE**

	EFFECTIF	MASSE SALARIALE
PROF.LYCEE DE MIREBALAIS	1	23,100
PROF.LYCEE DE MIREBALAIS (2E.CH)	1	23,100
PROF.LYCEE DE MIREBALAIS (2E.POSTE)	1	23,100
PROF.LYCEE DE P	1	53,000
PROF.LYCEE DE PETION	3	69,300
PROF.LYCEE DE PIGNON NORD	1	23,100
PROF.LYCEE DE PORT	2	46,200
PROF.LYCEE DE ST	1	23,100
PROF.LYCEE DE THOMAZEAU	1	53,000
PROF.LYCEE DE TROUIN	1	23,100
PROF.LYCEE DE VERRETTES	1	53,000
PROF.LYCEE DES JEUNES FILLES	1	23,100
PROF.LYCEE DES JEUNES FILLES	3	69,300
PROF.LYCEE DIAQUOI GONAIVES	2	46,200
PROF.LYCEE DU CENT CINQUANTENAIRE OUEST	1	23,100
PROF.LYCEE F.GEFFRARD	1	23,100
PROF.LYCEE F.GEFFRARD ANSE ROUGE (1E.CH)	1	23,100
PROF.LYCEE F.GEFFRARD DES GONAIVES (1E.CH)	1	23,100
PROF.LYCEE F.GEFFRARD DES GONAIVES (2E.CH)	1	23,100
PROF.LYCEE F.GEFFRARD GONAIVES	1	23,100
PROF.LYCEE F.HYPP.THOMAZEAU	1	53,000
PROF.LYCEE F.PIERRE	2	46,200
PROF.LYCEE F.PIERRE LOUIS	1	23,100
PROF.LYCEE F.PIERRE LOUIS OUEST	1	23,100
PROF.LYCEE F.SOULOUCHE (PT)	1	23,100
PROF.LYCEE F.SOULOUCHE OUEST (2E.CH)	1	23,100
PROF.LYCEE F.SOULOUCHE PT	2	46,200
PROF.LYCEE F.SOULOUCHE	1	23,100
PROF.LYCEE FABRE GEFFRARD	2	46,200
PROF.LYCEE FORT	2	46,200
PROF.LYCEE FRITZ P.LOUIS OUEST	1	23,100
PROF.LYCEE FRITZ PIERRE	3	69,300
PROF.LYCEE GO.RIV.DU NORD	1	23,100
PROF.LYCEE GONAIVES (2E.CH.)	1	23,100
PROF.LYCEE GRAND RIV.DU NORD	1	23,100
PROF.LYCEE GUY MALARY OUEST (2E.CH)	1	23,100
PROF.LYCEE H.CH.	1	53,000
PROF.LYCEE H.CHRISTOPHE OUEST(2E.CH)	1	23,100
PROF.LYCEE HENRI C.SUD'EST (1E.CH)	1	23,100
PROF.LYCEE J.J.DESSAL.GDE.RIV.DU N.	1	23,100
PROF.LYCEE J.J.DESS.GDE	1	23,100
PROF.LYCEE J.S.ALEXIS DE BASSIN BLEU N.OU	1	23,100
PROF.LYCEE JACQUES 1ER CX	1	23,100
PROF.LYCEE JACQUES 1ER.	1	23,100
PROF.LYCEE JEAN BAPTISTE CINEAS	1	23,100
PROF.LYCEE JEAN BAPTISTE CINEAS NORD	1	23,100
PROF.LYCEE JEUNES FILLES DE JEREMIE	1	23,100
PROF.LYCEE JN	4	122,300
PROF.LYCEE JN.J.DESSAL. 2EME CHAIR	1	23,100
PROF.LYCEE JN.J.DESSALINES	1	23,100

**PERSONNEL REGULIER DE L'ADMINISTRATION D'ETAT AU MOIS DE NOVEMBRE
2022
REPARTITION DES POSTES PAR MINISTERE**

	EFFECTIF	MASSE SALARIALE
PROF.LYCEE L.DIAQUOI	1	23,100
PROF.LYCEE L.J. JANVIER DE CARREFOUR	1	23,100
PROF.LYCEE L.J.JANVIER N.QUEST(2E.CH)	1	23,100
PROF.LYCEE L.J.JANVIER NORD	1	23,100
PROF.LYCEE L.JOSEPH JANVIER DE CARREFOUR	1	23,100
PROF.LYCEE LA GONAVE (1E.CH)	1	23,100
PROF.LYCEE LES ANGLAIS SUD(3E.CH)	1	23,100
PROF.LYCEE LOUIS DIAQUOI GONAIVES	1	53,000
PROF.LYCEE LS. J.JANV. IN	1	23,100
PROF.LYCEE LYCEE PINCHINAT	1	23,100
PROF.LYCEE M.BORDES	1	53,000
PROF.LYCEE MARIE JEANNE QUEST	1	23,100
PROF.LYCEE MIE	1	53,000
PROF.LYCEE MIREBALAIS	2	76,100
PROF.LYCEE N.ALEXIS	1	23,100
PROF.LYCEE N.ALEXIS GD	1	23,100
PROF.LYCEE NATIONAL DE CAPOTILLE	1	23,100
PROF.LYCEE NATIONAL ST	1	23,100
PROF.LYCEE NL	1	53,000
PROF.LYCEE NL.FORT	1	23,100
PROF.LYCEE NL.DE MIREBALAIS	3	69,300
PROF.LYCEE NL.DE MONTRUIS(2E.CH)	1	23,100
PROF.LYCEE NL.DE PIGNON NORD	1	23,100
PROF.LYCEE NL.DE PIGNON NORD(2E.CH)	1	23,100
PROF.LYCEE NL.MIRBALAIS	1	23,100
PROF.LYCEE NL.ST	1	23,100
PROF.LYCEE NL.TERRIER	1	53,000
PROF.LYCEE P.GUERRIER	2	46,200
PROF.LYCEE P.GUERRIER (2E.CH.)	1	23,100
PROF.LYCEE P.GUERRIER 2EME CH.	1	23,100
PROF.LYCEE P.GUERRIER 2EME CHAIR	3	69,300
PROF.LYCEE P.GUERRIER CAP	3	69,300
PROF.LYCEE P.GUERRIER CAYES	1	23,100
PROF.LYCEE P.SULLY	2	46,200
PROF.LYCEE PETION	1	23,100
PROF.LYCEE PH.GUERRIER CAP	1	23,100
PROF.LYCEE PH.GUERRIER CAP	1	23,100
PROF.LYCEE PH.GUERRIER CAP	1	26,850
PROF.LYCEE PH.GUERRIER CAYES	1	23,100
PROF.LYCEE PH.GUERRIER DES CAYES	1	23,100
PROF.LYCEE PHILIPPE G. CAP	2	46,200
PROF.LYCEE PHILIPPE G. CAP	1	23,100
PROF.LYCEE PHILIPPE G.CAP	1	23,100
PROF.LYCEE PHILIPPE G.CAP	1	23,100
PROF.LYCEE PHILIPPE GUERRIER	1	23,100
PROF.LYCEE PHILIPPE GUERRIER	3	69,300
PROF.LYCEE PHILIPPE GUERRIER CAP	1	23,100
PROF.LYCEE PINCHINAT	5	145,400
PROF.LYCEE PINCHINAT DE JACMEL	4	92,400
PROF.LYCEE PINCHINAT JACMEL	1	23,100

**PERSONNEL REGULIER DE L'ADMINISTRATION D'ETAT AU MOIS DE NOVEMBRE
2022
REPARTITION DES POSTES PAR MINISTERE**

	EFFECTIF	MASSE SALARIALE
PROF.LYCEE PORT	1	23,100
PROF.LYCEE RIVIERE HERARD TORBECK	1	23,100
PROF.LYCEE S.ZAMOR	1	23,100
PROF.LYCEE ST	2	46,200
PROF.LYCEE ST LUC DE JEREMIE (1E.CH)	1	23,100
PROF.LYCEE ST LUC DE JEREMIE (2E.CH)	1	23,100
PROF.LYCEE STENIO VINCENT	1	23,100
PROF.LYCEE SYLVIO CLAUDE SUD	1	23,100
PROF.LYCEE T.GUILBAUD	3	69,300
PROF.LYCEE T.GUILBAUD	1	23,100
PROF.LYCEE T.LOUV.	2	76,100
PROF.LYCEE T.LOUVERTURE	3	69,300
PROF.LYCEE T.LOUVERTURE OUEST	1	23,100
PROF.LYCEE T.LOUVERTURE P	1	23,100
PROF.LYCEE. L.MIE JEANNE OUEST	1	23,100
PROF.MATH 3EME CHAIRE L. F.PIERRE	1	23,100
PROF.MATH.LYC.MACKANDAL DU BORGNE	1	23,100
PROF.NL.LYC.ST	1	23,100
PROF.SC.EXP.1ERE CHAIRE L.O.DURAND PL.NOR	1	23,100
PROF.SC.SOC.1ERE CH. L.O.D. PL. NRD.	1	23,100
PROF.SC.SOC.L.NL.FRANCOIS CAPOIS LIMONADE	1	23,100
PROF.SC.SOC.LYC ANTOINE&GEORGES IZMERY(OU	1	23,100
PROF.SCIENCES BIOL.L.L.DIAQUOI GONAIVES	1	23,100
PROF.SUPPL.LYC.DE PV.GROUPE P.M	1	26,850
PROF.SUPPL.LYC.F.SOULOUCQUE(PT	1	23,100
PROF.SUPPL.LYC.NL.JN	1	26,850
PROF.SUPPL.LYC.ST.PIERRE COTEAUX	1	23,100
PROF.SUPPL.LYCEE ANACAONA	1	26,850
PROF.SUPPL.LYCEE DE P	1	26,850
PROF.SUPPL.LYCEE JN	1	26,850
PROF.T./PL.LYC.ST	1	53,000
PROF.T.P.EC.PRESBYT.CONG.DE L'ESTERE	1	53,000
PROF.T.P.LYC.CELIE LAMOUR JACMEL	1	53,000
PROF.T.P.LYC.H.CHRIST.MILOT/NORD	1	53,000
PROF.T.P.LYC.NL DE FORT	1	53,000
PROF.T.P.LYCEE DE BAINET SUD'EST	1	53,000
PROF.T.P.LYCEE DE CHAMBELLAN GRAND'ANSE	1	53,000
PROF.T.P.LYCEE DE MARIGOT	1	53,000
PROF.T.P.LYCEE H.LAVENTURE (OUEST)	1	53,000
PROF.T.P.LYCEE HENRY C. ARTIBONITE	1	53,000
PROF.T.P.LYCEE HENRY C.DE MILOT	1	53,000
PROF.T.P.LYCEE J.J.DESSALINES	1	53,000
PROF.T.P.LYCEE J.L.PIERROT ACUL/NORD	1	53,000
PROF.T.P.LYCEE LA NATIVITE ARTIBONITE	1	53,000
PROF.T.P.LYCEE MARIE JEANNE OUEST	1	53,000
PROF.T.P.LYCEE N.ALEXIS (2E.VACATION)	1	53,000
PROF.T.P.LYCEE PHILIPPE JULES LA VALLEE	1	53,000
PROF.T.P.LYCEE R.VAVAL DE VIALET	1	53,000
PROF.T.P./L.DE CELIE LAMOUR/S.D'EST	1	53,000
PROF.T.PL.EC.PRESB.CONG.L'ESTERE	1	53,000

**PERSONNEL REGULIER DE L'ADMINISTRATION D'ETAT AU MOIS DE NOVEMBRE
2022
REPARTITION DES POSTES PAR MINISTERE**

	EFFECTIF	MASSE SALARIALE
PROF.T.PL.LYC.NL.DE PLAISANCE/NORD	1	53,000
PROF.T.PL.LYC.L.JANVIER	1	53,000
PROF.T.PL.LYC.DE LASCAHOBAS	1	53,000
PROF.T.PL.LYC.DE MARIGOT	1	53,000
PROF.T.PL.LYC.DE MARIGOT.SUD'EST	1	53,000
PROF.T.PL.LYC.DE MIREBALAIS	1	53,000
PROF.T.PL.LYC.L'ESTERE	1	53,000
PROF.T.PL.LYC.NL.DE CAPOTILLE	1	53,000
PROF.T.PL.LYC.NL.DE PLAISANCE/NORD	1	53,000
PROF.T.PL.LYC.NL.GRIS GRIS/SUD'EST	1	53,000
PROF.T.PL.LYC.PINCHINAT JACMEL	1	53,000
PROF.T.PL.LYC.S.VINCENT ST	2	106,000
PROF.T.PL.LYC.ST	1	53,000
PROF.T.PL.LYC.T.G.(ND'OUEST)	1	53,000
PROF.T.PL.LYC.TERRIER ROUGE	1	53,000
PROF.T.PL.LYC.TR.DU NORD(NORD'EST)	1	53,000
PROF.T.PL.LYCEE CELIE LAMOUR DE JACMEL	1	53,000
PROF.T.PL.LYCEE L.DIAQUOI DES GONAIVES	1	53,000
PROF.VAC.LYCEE C.LAMOUR/SUD'EST	1	23,100
PROF.VACAT.LYUC.A.PETION(2E.CH.)	1	23,100
PROF.VACATAIRE LYC.P.GUERRIER CAP	1	23,100
PROF/EC.SACRE COEUR DE PAPAYE(CENTRE)	1	23,100
PROFESIONNEL(LE) SENIOR III	7	359,100
PROFESSEUR	811	21,756,600
PROFESSEUR	980	23,271,150
PROFESSEUR (1E.CH)	1,917	44,372,050
PROFESSEUR (1E.CH) EC.DE PT BOURG DE BORGNE	1	23,100
PROFESSEUR (1E.CH) 3E.CYCLE FONDAMENT.	2	46,200
PROFESSEUR (1E.CH) CENTRE	1	23,100
PROFESSEUR (1E.CH) CHAMBELAIN	1	23,100
PROFESSEUR (1E.CH) CHAMBELLAIN	1	23,100
PROFESSEUR (1E.CH) DE BAQUET	1	23,100
PROFESSEUR (1E.CH) DE CHOLETTE	1	23,100
PROFESSEUR (1E.CH) DE LIEVRE	1	23,100
PROFESSEUR (1E.CH) DESSALINES	1	23,100
PROFESSEUR (1E.CH) EC FONDAMENT D'APP G	1	23,100
PROFESSEUR (1E.CH) EC NL CALV ST MICH ART	1	23,100
PROFESSEUR (1E.CH) EC NLE DE DUBUISSON	1	23,100
PROFESSEUR (1E.CH) EC NLE DE L'ACUL DU NORD	1	23,100
PROFESSEUR (1E.CH) EC NTL DE MEYER	2	46,200
PROFESSEUR (1E.CH) EC. DE BAYAYA	1	23,100
PROFESSEUR (1E.CH) EC. DE BEAUCHAMP	1	23,100
PROFESSEUR (1E.CH) EC. NLE DE LDY (3E CYCLE)	1	23,100
PROFESSEUR (1E.CH) EC. NLE DE SOLON	1	23,100
PROFESSEUR (1E.CH) EC. NLE F. CAPOIS 3E CYCLE	1	23,100
PROFESSEUR (1E.CH) EC. NLE GUY MALARY	1	23,100
PROFESSEUR (1E.CH) EC. NORMALE INST.	1	26,850
PROFESSEUR (1E.CH) EC.BAS GRANDOU 3E CYCLE FOND	1	23,100
PROFESSEUR (1E.CH) EC.D'ABACOU 3E.C.FOND.	1	23,100
PROFESSEUR (1E.CH) EC.DE BAYAYA	1	23,100

**PERSONNEL REGULIER DE L'ADMINISTRATION D'ETAT AU MOIS DE NOVEMBRE
2022
REPARTITION DES POSTES PAR MINISTERE**

	EFFECTIF	MASSE SALARIALE
PROFESSEUR (1E.CH) EC.DE BOCOZELLE	1	23,100
PROFESSEUR (1E.CH) EC.DE CALVAIRE 3E CYCLE	1	23,100
PROFESSEUR (1E.CH) EC.DE COLETTE 3E CYCLE FOND.	1	23,100
PROFESSEUR (1E.CH) EC.DE DESARMES 3E CYCLE FOND.	1	23,100
PROFESSEUR (1E.CH) EC.DE POSTE METIER	1	23,100
PROFESSEUR (1E.CH) EC.DE ROCHE A BATEAU	1	23,100
PROFESSEUR (1E.CH) EC.JN JACQUES DESS. 3E CYCLE	1	23,100
PROFESSEUR (1E.CH) EC.JULES ZEPHIRIN	1	23,100
PROFESSEUR (1E.CH) EC.LA RENAISSANCE /LIMBE	1	23,100
PROFESSEUR (1E.CH) EC.N.P.S.3E.CYC.FOND.	1	23,100
PROFESSEUR (1E.CH) EC.NLE DE DOUYON	1	23,100
PROFESSEUR (1E.CH) EC.NLE DE LORY	1	23,100
PROFESSEUR (1E.CH) EC.NLE GRAND VINCENT	1	23,100
PROFESSEUR (1E.CH) EC.NLE HAUT DES GRIS	1	23,100
PROFESSEUR (1E.CH) EC.NLE HENRY CHRISTOPHE	1	23,100
PROFESSEUR (1E.CH) EC.NLE. MOREAU DES ILES	1	23,100
PROFESSEUR (1E.CH) EC.NLE.D'ABACOU 3E.CYC.FOND.	1	23,100
PROFESSEUR (1E.CH) EC.NLE.DE DEPAS	1	23,100
PROFESSEUR (1E.CH) EC.NLE.DE PERNIER	1	23,100
PROFESSEUR (1E.CH) ECLE CONG. COEUR IMMACULEE	1	23,100
PROFESSEUR (1E.CH) ECOLE NLE DE BARON	2	46,200
PROFESSEUR (1E.CH) ECOLE NLE DE BARON 3E CYCLE F.	1	23,100
PROFESSEUR (1E.CH) ECOLE NLE DE CHANGEUX	1	23,100
PROFESSEUR (1E.CH) ECOLE NLE DE CHARLOTTE	1	23,100
PROFESSEUR (1E.CH) ECOLE NLE DE CHEVALIER	1	23,100
PROFESSEUR (1E.CH) ECOLE NLE DE GROSSE ROCHE	1	23,100
PROFESSEUR (1E.CH) ECOLE NLE DE MARTINEAU	1	23,100
PROFESSEUR (1E.CH) ECOLE NLE DE PERNIER	1	23,100
PROFESSEUR (1E.CH) ECOLE NLE DE TROU MILIEU	1	23,100
PROFESSEUR (1E.CH) ECOLE NLE DESFORGES	2	46,200
PROFESSEUR (1E.CH) ECOLE NLE GUILLAUME 3E CYCLE	1	23,100
PROFESSEUR (1E.CH) ECOLE NLE LA RENNAISSANCE	1	23,100
PROFESSEUR (1E.CH) ECOLE NLE MAUREPAS 3E CYCLE	1	23,100
PROFESSEUR (1E.CH) ECOLE NLE PETIT THOUARD	2	46,200
PROFESSEUR (1E.CH) ECOLE NLE. DE COLORA (3EME CYC	1	23,100
PROFESSEUR (1E.CH) ECOLE NLE. MONT CARMELLE	1	23,100
PROFESSEUR (1E.CH) FRANCAIS	1	23,100
PROFESSEUR (1E.CH) GRAND	1	23,100
PROFESSEUR (1E.CH) JEREMIE	2	46,200
PROFESSEUR (1E.CH) LAGON	1	23,100
PROFESSEUR (1E.CH) LEON	1	23,100
PROFESSEUR (1E.CH) LESSON	1	23,100
PROFESSEUR (1E.CH) LIANCOURT	1	23,100
PROFESSEUR (1E.CH) LY BICENT GONAV	1	23,100
PROFESSEUR (1E.CH) LYC. ENTENOR FIRM	1	23,100
PROFESSEUR (1E.CH) LYC BOISR	1	23,100
PROFESSEUR (1E.CH) LYC CHARLEMAGNE PERALTE NORD	1	23,100
PROFESSEUR (1E.CH) LYC F. GEFFRARD DES GONAIVES	1	23,100
PROFESSEUR (1E.CH) LYC H	1	23,100
PROFESSEUR (1E.CH) LYC HENRI CHRIS TROU	1	23,100

**PERSONNEL REGULIER DE L'ADMINISTRATION D'ETAT AU MOIS DE NOVEMBRE
2022
REPARTITION DES POSTES PAR MINISTERE**

	EFFECTIF	MASSE SALARIALE
PROFESSEUR (1E.CH) LYC JEUNE FILL MIG	1	23,100
PROFESSEUR (1E.CH) LYC JEUNES FILLE MIRAG	1	23,100
PROFESSEUR (1E.CH) LYC NL J.J. DESSALINE -GRD RIV	1	23,100
PROFESSEUR (1E.CH) LYC NTL DE PLAIS SUD NIPPE	1	23,100
PROFESSEUR (1E.CH) LYC NTL PLAIS SUD NIPP	1	23,100
PROFESSEUR (1E.CH) LYC PHILIPPE GUERRIER DS CAYES	1	23,100
PROFESSEUR (1E.CH) LYC ST JEAN DU SUD	1	23,100
PROFESSEUR (1E.CH) LYC. DE PESTEL	1	23,100
PROFESSEUR (1E.CH) LYC. DULONE J. LOUIS	1	23,100
PROFESSEUR (1E.CH) LYC. J. PREVERT	1	23,100
PROFESSEUR (1E.CH) LYC. JACQUES ROUM, MARTISSANT	1	23,100
PROFESSEUR (1E.CH) LYC. IN JACQUES GDE RIV DU NOR	1	23,100
PROFESSEUR (1E.CH) LYC. P. GUERRIER DES CAYES	1	23,100
PROFESSEUR (1E.CH) LYC. T. LOUVERTURE	1	23,100
PROFESSEUR (1E.CH) LYC. T. LOUVERTURE D'ENNERY	1	23,100
PROFESSEUR (1E.CH) LYC.A.FIRMIN	1	23,100
PROFESSEUR (1E.CH) LYC.A.FIRMIN DE CARACOL	1	23,100
PROFESSEUR (1E.CH) LYC.BICENT.DE ST	1	23,100
PROFESSEUR (1E.CH) LYC.BICENT.GONAIVES	1	23,100
PROFESSEUR (1E.CH) LYC.BICENT.ST	1	23,100
PROFESSEUR (1E.CH) LYC.CERCA	1	23,100
PROFESSEUR (1E.CH) LYC.DE ST	1	23,100
PROFESSEUR (1E.CH) LYC.DES ROSEALIX	1	23,100
PROFESSEUR (1E.CH) LYC.F.GEFFRARD/GONAIVES	1	23,100
PROFESSEUR (1E.CH) LYC.H.CHRISTOPHE	1	23,100
PROFESSEUR (1E.CH) LYC.H.LAVENTURE/OUEST	2	46,200
PROFESSEUR (1E.CH) LYC.J	3	69,300
PROFESSEUR (1E.CH) LYC.J.J.DESS.GRDE RIV.DU NORD	1	23,100
PROFESSEUR (1E.CH) LYC.J.ROUMAIN GROS MORNE	1	23,100
PROFESSEUR (1E.CH) LYC.JEAN R.CIUS GONAIVES	1	23,100
PROFESSEUR (1E.CH) LYC.JN	1	23,100
PROFESSEUR (1E.CH) LYC.JN MARIE VINCENT	1	23,100
PROFESSEUR (1E.CH) LYC.LA MENNAIS	1	23,100
PROFESSEUR (1E.CH) LYC.LACHAPELLE	1	23,100
PROFESSEUR (1E.CH) LYC.MACKANDAL DU BORGNE	1	23,100
PROFESSEUR (1E.CH) LYC.NL.DE DESDUNES	1	23,100
PROFESSEUR (1E.CH) LYC.NL.DE LA CHAPELLE	2	46,200
PROFESSEUR (1E.CH) LYC.NL.DE MORON	2	46,200
PROFESSEUR (1E.CH) LYC.NL.DE VALLIERES	1	23,100
PROFESSEUR (1E.CH) LYC.S	1	23,100
PROFESSEUR (1E.CH) LYC ST LOUIS DE GONZAGUE BONBO	1	23,100
PROFESSEUR (1E.CH) LYCEE ALEXANDRE PETION	1	23,100
PROFESSEUR (1E.CH) LYCEE ANTENOR FIRMIN	1	23,100
PROFESSEUR (1E.CH) LYCEE C. J. PREVAL MARMELADE	1	23,100
PROFESSEUR (1E.CH) LYCEE CLAUDE J.PREVAL MARMELAD	1	23,100
PROFESSEUR (1E.CH) LYCEE DE CABARET	2	46,200
PROFESSEUR (1E.CH) LYCEE DE DUMAY	1	23,100
PROFESSEUR (1E.CH) LYCEE DE L'ESTERE	1	23,100
PROFESSEUR (1E.CH) LYCEE DE QUARTIER MORIN	1	23,100
PROFESSEUR (1E.CH) LYCEE DE SIBERT	1	23,100

**PERSONNEL REGULIER DE L'ADMINISTRATION D'ETAT AU MOIS DE NOVEMBRE
2022
REPARTITION DES POSTES PAR MINISTERE**

	EFFECTIF	MASSE SALARIALE
PROFESSEUR (1E.CH) LYCEE DE SYLVIO CLAUDE	1	23,100
PROFESSEUR (1E.CH) LYCEE DE TROUIN	1	23,100
PROFESSEUR (1E.CH) LYCEE F. D. TOUSSAINT	1	23,100
PROFESSEUR (1E.CH) LYCEE F.CAPOIX DE LIMONADE	1	23,100
PROFESSEUR (1E.CH) LYCEE F.GEFFRARD ANSE ROUGE	2	46,200
PROFESSEUR (1E.CH) LYCEE F.GEFFRARD DES GONAIVES	1	23,100
PROFESSEUR (1E.CH) LYCEE H. CHRISTOPHE	1	23,100
PROFESSEUR (1E.CH) LYCEE H. CHRISTOPHE DE MILOT	1	23,100
PROFESSEUR (1E.CH) LYCEE H. CHRISTOPHE DIQUINI	2	46,200
PROFESSEUR (1E.CH) LYCEE HENRI CHRISTOPHE MILOT	1	23,100
PROFESSEUR (1E.CH) LYCEE HENRY CHRISTOPHE	1	23,100
PROFESSEUR (1E.CH) LYCEE J.RAYMOND	1	23,100
PROFESSEUR (1E.CH) LYCEE JEAN JACQUES ACAAU	1	23,100
PROFESSEUR (1E.CH) LYCEE JEAN JACQUES DESSALINES	1	23,100
PROFESSEUR (1E.CH) LYCEE JEREMIE ELIAZER/CAZALE	1	23,100
PROFESSEUR (1E.CH) LYCEE JIN PIE LOUIS DE SAVANETT	1	23,100
PROFESSEUR (1E.CH) LYCEE LA DECOUVERTE	1	23,100
PROFESSEUR (1E.CH) LYCEE LA MENNAIS	1	23,100
PROFESSEUR (1E.CH) LYCEE N.ALEXIS	1	23,100
PROFESSEUR (1E.CH) LYCEE NL. DE L'ANSE A GALETS	1	23,100
PROFESSEUR (1E.CH) LYCEE P. GUERRIER DES CAYES	1	23,100
PROFESSEUR (1E.CH) LYCEE PINCHINAT DE JACMEL	1	23,100
PROFESSEUR (1E.CH) LYCEE ROMENUS A.ROMAIN	1	23,100
PROFESSEUR (1E.CH) MARTINEAU	1	23,100
PROFESSEUR (1E.CH) MATHS	2	46,200
PROFESSEUR (1E.CH) NORD	2	46,200
PROFESSEUR (1E.CH) O	1	23,100
PROFESSEUR (1E.CH) PESTEL	1	23,100
PROFESSEUR (1E.CH) PORT	1	23,100
PROFESSEUR (1E.CH) ROSEAUX	2	46,200
PROFESSEUR (1E.CH) ROSSIGNOL	1	23,100
PROFESSEUR (1E.CH) SAUT D'EAU	1	23,100
PROFESSEUR (1E.CH) SCES EXPERIMENTALES	1	23,100
PROFESSEUR (1E.CH) SCES NATURELLES	1	23,100
PROFESSEUR (1E.CH) SCES SOC. LYC. ST PIERRE COT.	1	23,100
PROFESSEUR (1E.CH) SCIENCES SOCIALES	2	46,200
PROFESSEUR (1E.CH) TIBURON	1	23,100
PROFESSEUR (1E.CH) VERETTES	1	23,100
PROFESSEUR (SECONDAIRE)	1	23,100
PROFESSEUR (1E.CH)	1	23,100
PROFESSEUR (1E.CH)	2	46,200
PROFESSEUR (1ERE CHAIRE)	1	23,100
PROFESSEUR (2E.CH)	4,102	94,803,700
PROFESSEUR (2E.CH)	1	23,100
PROFESSEUR (2E.CH) ARTIBONITE	1	23,100
PROFESSEUR (2E.CH) CENTRE	1	23,100
PROFESSEUR (2E.CH) CREOLE	1	23,100
PROFESSEUR (2E.CH) DE MOREAU DOUET	1	23,100
PROFESSEUR (2E.CH) DE MUZAC	2	46,200
PROFESSEUR (2E.CH) EC FONDAMENT DAPPLIC GON	1	23,100

**PERSONNEL REGULIER DE L'ADMINISTRATION D'ETAT AU MOIS DE NOVEMBRE
2022
REPARTITION DES POSTES PAR MINISTERE**

	EFFECTIF	MASSE SALARIALE
PROFESSEUR (2E.CH) EC MONSEIG DARRIC NORD	1	23,100
PROFESSEUR (2E.CH) EC NL CALV ST MICHEL	1	23,100
PROFESSEUR (2E.CH) EC NL GOBERT NORD	2	46,200
PROFESSEUR (2E.CH) EC NLE MOREAU ART	1	23,100
PROFESSEUR (2E.CH) EC. CONGR. DE CARPENTIER	1	23,100
PROFESSEUR (2E.CH) EC. FOND. D'APPLICATION	1	23,100
PROFESSEUR (2E.CH) EC. NLE DE CORIDON	1	23,100
PROFESSEUR (2E.CH) EC. NLE DE MAPOU	1	23,100
PROFESSEUR (2E.CH) EC. NLE DE ROSSIGNOL	1	23,100
PROFESSEUR (2E.CH) EC. NLE DE SOLON	1	23,100
PROFESSEUR (2E.CH) EC. NLE FRATERNITE DE VIEUX B.	1	23,100
PROFESSEUR (2E.CH) EC. NLE JULES ZEPHIRIN 3E CYC	1	23,100
PROFESSEUR (2E.CH) EC. NLE MOREAU DES ILES	1	23,100
PROFESSEUR (2E.CH) EC. HERVE BAYARD	1	23,100
PROFESSEUR (2E.CH) EC. MERE STE ALVIRE	1	23,100
PROFESSEUR (2E.CH) EC. NLE DE BANDE DU NORD	1	23,100
PROFESSEUR (2E.CH) EC. NLE DE DERAC 3E. CYCLE	1	23,100
PROFESSEUR (2E.CH) EC. NLE DE PETITE	1	23,100
PROFESSEUR (2E.CH) EC. NLE DE PETITOIS DE LIMBE	1	23,100
PROFESSEUR (2E.CH) EC. NLE DE PILATE	1	23,100
PROFESSEUR (2E.CH) EC. NLE DE RANQUITTE	1	23,100
PROFESSEUR (2E.CH) EC. NLE. MOREAU DES ILES	1	23,100
PROFESSEUR (2E.CH) EC. QUARTIER	1	23,100
PROFESSEUR (2E.CH) ECL NLE DE LAJUL. NORD	1	23,100
PROFESSEUR (2E.CH) ECOLE NLE DE MEYER	1	23,100
PROFESSEUR (2E.CH) ECCLE NLE DE PALMA	1	23,100
PROFESSEUR (2E.CH) ECCLE NLE. CALVAIRE ST. MICHEL	1	23,100
PROFESSEUR (2E.CH) LY DOCIMA DOR N'QUEST	1	23,100
PROFESSEUR (2E.CH) LY PLATEL MAG SUD	1	23,100
PROFESSEUR (2E.CH) LYC	1	23,100
PROFESSEUR (2E.CH) LYC ANACADNA LEOG	1	23,100
PROFESSEUR (2E.CH) LYC ANTENOR FIRM	1	23,100
PROFESSEUR (2E.CH) LYC BOIS TONN ANS	1	23,100
PROFESSEUR (2E.CH) LYC BOISR TONN ANS	1	23,100
PROFESSEUR (2E.CH) LYC CENT CINQUANT	1	23,100
PROFESSEUR (2E.CH) LYC DU BICENT DES GONAIVE	1	23,100
PROFESSEUR (2E.CH) LYC J	1	23,100
PROFESSEUR (2E.CH) LYC LACHAPELLE ART	1	23,100
PROFESSEUR (2E.CH) LYC NL JN JACQUES DESS GRD RIV	1	23,100
PROFESSEUR (2E.CH) LYC NL PHILIPPE GUERRIER	1	23,100
PROFESSEUR (2E.CH) LYC NTL PLAIS SUD	1	23,100
PROFESSEUR (2E.CH) LYC NTL PLAIS SUD NIPP	1	23,100
PROFESSEUR (2E.CH) LYC ROCHE A BATEAU SUD	1	23,100
PROFESSEUR (2E.CH) LYC TOUSSAINT LOURVERTURE	1	23,100
PROFESSEUR (2E.CH) LYC. ALEXANDRE PETION	1	23,100
PROFESSEUR (2E.CH) LYC. H. CHRISTOPHE DE MILOT	1	23,100
PROFESSEUR (2E.CH) LYC. LA MENNAIS	1	23,100
PROFESSEUR (2E.CH) LYC. NL DE TROUIN	1	23,100
PROFESSEUR (2E.CH) LYC. NLE DE ST JEAN DU SUD	1	23,100
PROFESSEUR (2E.CH) LYC. P. GUERRIER DES CAYES	1	23,100

**PERSONNEL REGULIER DE L'ADMINISTRATION D'ETAT AU MOIS DE NOVEMBRE
2022
REPARTITION DES POSTES PAR MINISTERE**

	EFFECTIF	MASSE SALARIALE
PROFESSEUR (2E.CH) LYC. ST JEAN DU SUD	1	23,100
PROFESSEUR (2E.CH) LYC. T.LOUVERTURE ENNERY	1	23,100
PROFESSEUR (2E.CH) LYC.A.FIRMIN DE CARACOL	1	23,100
PROFESSEUR (2E.CH) LYC.ALEXANDRE PETION	1	23,100
PROFESSEUR (2E.CH) LYC.ANTENOR FIRMIN	1	23,100
PROFESSEUR (2E.CH) LYC.B.BATRAVILLE	1	23,100
PROFESSEUR (2E.CH) LYC.BIVENTAIRE	1	23,100
PROFESSEUR (2E.CH) LYC.C.PERALTE 3E.C.FOND.	1	23,100
PROFESSEUR (2E.CH) LYC.CERCA	1	23,100
PROFESSEUR (2E.CH) LYC.DE ST	3	69,300
PROFESSEUR (2E.CH) LYC.DES GONAIVES	1	23,100
PROFESSEUR (2E.CH) LYC.FORTUNE AUDATE	1	23,100
PROFESSEUR (2E.CH) LYC.FRANCOIS CAPOIX CHANSOLME	1	23,100
PROFESSEUR (2E.CH) LYC.FRANCOIS CAPOX PORT	1	23,100
PROFESSEUR (2E.CH) LYC.FRANCOIS CAPOIX	1	23,100
PROFESSEUR (2E.CH) LYC.G.MALARY	1	23,100
PROFESSEUR (2E.CH) LYC.GON.3E.CYC.FOND.	1	23,100
PROFESSEUR (2E.CH) LYC.GONAIVES	1	23,100
PROFESSEUR (2E.CH) LYC.H.CHRISTOPHE TR.DU NORD	4	92,400
PROFESSEUR (2E.CH) LYC.H.LAVENTURE	2	46,200
PROFESSEUR (2E.CH) LYC.H.LAVENTURE/OUEST	1	23,100
PROFESSEUR (2E.CH) LYC.HENRY CHRISTOPHE DE DIQUIN	1	23,100
PROFESSEUR (2E.CH) LYC.J.J.DESS.GROE RIV.DU NORD	1	23,100
PROFESSEUR (2E.CH) LYC.J.ROUMAIN GROS	1	23,100
PROFESSEUR (2E.CH) LYC.JN	1	23,100
PROFESSEUR (2E.CH) LYC.MACKANDAL DJ BORGNE	2	46,200
PROFESSEUR (2E.CH) LYC.MARIE	1	23,100
PROFESSEUR (2E.CH) LYC.NL./VALLIERES	2	46,200
PROFESSEUR (2E.CH) LYC.NL.DE VALLIERES	2	46,200
PROFESSEUR (2E.CH) LYC.NL.J.J.DESSALINES	1	23,100
PROFESSEUR (2E.CH) LYC.S.VINCENT ST	1	23,100
PROFESSEUR (2E.CH) LYC.T.LOUVERTURE	1	23,100
PROFESSEUR (2E.CH) LYCEE LA MENNAIS	1	23,100
PROFESSEUR (2E.CH) LYCEE ANSE	1	23,100
PROFESSEUR (2E.CH) LYCEE ANTOINE SIMON DE MANICHE	1	23,100
PROFESSEUR (2E.CH) LYCEE BENOIT BATRAVILLE	1	23,100
PROFESSEUR (2E.CH) LYCEE C. PERALTE ST MICHEL	1	23,100
PROFESSEUR (2E.CH) LYCEE C.LAMOUR	1	23,100
PROFESSEUR (2E.CH) LYCEE C.PERALTE STE SUZANNE	1	23,100
PROFESSEUR (2E.CH) LYCEE CAPOIS LA MORT OUANAMINT	1	23,100
PROFESSEUR (2E.CH) LYCEE DE LA VICTOIRE	1	23,100
PROFESSEUR (2E.CH) LYCEE DE ROCHE A BATEAU	1	23,100
PROFESSEUR (2E.CH) LYCEE DE THIOTTE	1	23,100
PROFESSEUR (2E.CH) LYCEE DOCIMA DORSAINVIL	2	46,200
PROFESSEUR (2E.CH) LYCEE F.CAPOIX DE LIMONADE	1	23,100
PROFESSEUR (2E.CH) LYCEE F.GEFFRARD DES GONAIVES	1	23,100
PROFESSEUR (2E.CH) LYCEE FABRE GEF.DINSE	1	23,100
PROFESSEUR (2E.CH) LYCEE FORTUNE AUDATE	1	23,100
PROFESSEUR (2E.CH) LYCEE FRANCOIS CAPOX	1	23,100
PROFESSEUR (2E.CH) LYCEE HENRY CHRISTOPHE DIQUINI	1	23,100

**PERSONNEL REGULIER DE L'ADMINISTRATION D'ETAT AU MOIS DE NOVEMBRE
2022
REPARTITION DES POSTES PAR MINISTERE**

	EFFECTIF	MASSE SALARIALE
PROFESSEUR (2E.CH) LYCEE JACQUES S.ALEXIS	2	46,200
PROFESSEUR (2E.CH) LYCEE JEAN MARY VINCENT	1	23,100
PROFESSEUR (2E.CH) LYCEE JEREMIE ELIAZAR DE CASAL	1	23,100
PROFESSEUR (2E.CH) LYCEE JEREMIE ELIAZER / CAZALE	1	23,100
PROFESSEUR (2E.CH) LYCEE JN BAPTISTE CINEAS	1	23,100
PROFESSEUR (2E.CH) LYCEE JN JACQUES DESSALINES	1	23,100
PROFESSEUR (2E.CH) LYCEE JN MARIE VINCENT	3	69,300
PROFESSEUR (2E.CH) LYCEE L.J.JANVIER	1	23,100
PROFESSEUR (2E.CH) LYCEE LA MENNAIS	1	23,100
PROFESSEUR (2E.CH) LYCEE LOUIS JOSEPH JANVIER	1	23,100
PROFESSEUR (2E.CH) LYCEE MACKANDAL DU BORGNE	2	46,200
PROFESSEUR (2E.CH) LYCEE NL. DE L' ESTERE	1	23,100
PROFESSEUR (2E.CH) LYCEE NL. DE L'ESTERE	1	23,100
PROFESSEUR (2E.CH) LYCEE NL. DE MIREBALAIS	1	23,100
PROFESSEUR (2E.CH) LYCEE NL. DE PERCHES	1	23,100
PROFESSEUR (2E.CH) LYCEE NL.DE BOUKMAN	1	23,100
PROFESSEUR (2E.CH) LYCEE NL.DE PLAISANCE	1	23,100
PROFESSEUR (2E.CH) LYCEE NLE DE ST JEAN DU SUD	1	23,100
PROFESSEUR (2E.CH) LYCEE OSWALD DURAND	1	23,100
PROFESSEUR (2E.CH) LYCEE P.GUERRIER	2	46,200
PROFESSEUR (2E.CH) LYCEE PHILIPPE JULES	2	46,200
PROFESSEUR (2E.CH) LYCEE PINCHINAT	1	23,100
PROFESSEUR (2E.CH) LYCEE SYLVAIN SALNAVE	1	23,100
PROFESSEUR (2E.CH) LYCEE SYLVIO CLAUDE	1	23,100
PROFESSEUR (2E.CH) LYCEE T.GUILBAUD	1	23,100
PROFESSEUR (2E.CH) LYCEE T.LOUVERTURE ENNEERY	1	23,100
PROFESSEUR (2E.CH) N'OUEST	1	23,100
PROFESSEUR (2E.CH) NORD	2	46,200
PROFESSEUR (2E.CH) OUEST	3	69,300
PROFESSEUR (2E.CH) SCES EXPERIMENTALES	1	23,100
PROFESSEUR (2E.CH) TROU MAHOT	1	23,100
PROFESSEUR (2EME CHAIRE)	3	69,300
PROFESSEUR (3E.CH)	718	16,592,300
PROFESSEUR (3E.CH) DE MUZAC	1	23,100
PROFESSEUR (3E.CH) E COLE NLE DE MONT ORGANISE	1	23,100
PROFESSEUR (3E.CH) EC. NLE DE GROS MARIN	1	23,100
PROFESSEUR (3E.CH) EC. NLE. DE SAUT MATHURINE	1	23,100
PROFESSEUR (3E.CH) EC.HERME BAYARD	1	23,100
PROFESSEUR (3E.CH) ECOLE NLE DE MEYER	1	23,100
PROFESSEUR (3E.CH) ECOLE NLE FOND DES BLANCS	1	23,100
PROFESSEUR (3E.CH) ECOLE NLE FONDS DES BLANCS	2	46,200
PROFESSEUR (3E.CH) LY DE POINTE RAQUET	1	23,100
PROFESSEUR (3E.CH) LY DOCIMA DOR N'OUEST	1	23,100
PROFESSEUR (3E.CH) LYC BOIS	1	23,100
PROFESSEUR (3E.CH) LYC.ACUL SAMEDI/N	1	23,100
PROFESSEUR (3E.CH) LYC.H.LAVENTURE	1	23,100
PROFESSEUR (3E.CH) LYC.NL.DE DESDUNES	1	23,100
PROFESSEUR (3E.CH) LYCEE HORACIUS LAVENTURE	1	23,100
PROFESSEUR (3E.CH) LYCEE JACQUES S.STEPHEN	1	23,100
PROFESSEUR (3E.CH) LYCEE JEAN MARIE VINCENT	1	23,100

**PERSONNEL REGULIER DE L'ADMINISTRATION D'ETAT AU MOIS DE NOVEMBRE
2022
REPARTITION DES POSTES PAR MINISTERE**

	EFFECTIF	MASSE SALARIALE
PROFESSEUR (2E.CH) LYCEE JACQUES S.ALEXIS	2	46,200
PROFESSEUR (2E.CH) LYCEE JEAN MARY VINCENT	1	23,100
PROFESSEUR (2E.CH) LYCEE JEREMIE ELIAZAR DE CASAL	1	23,100
PROFESSEUR (2E.CH) LYCEE JEREMIE ELIAZER / CAZALE	1	23,100
PROFESSEUR (2E.CH) LYCEE JN BAPTISTE CINEAS	1	23,100
PROFESSEUR (2E.CH) LYCEE JN JACQUES DESSALINES	1	23,100
PROFESSEUR (2E.CH) LYCEE JN MARIE VINCENT	3	69,300
PROFESSEUR (2E.CH) LYCEE L.J.JANVIER	1	23,100
PROFESSEUR (2E.CH) LYCEE LA MENNAIS	1	23,100
PROFESSEUR (2E.CH) LYCEE LOUIS JOSEPH JANVIER	1	23,100
PROFESSEUR (2E.CH) LYCEE MACKANDAL DU BORGNE	2	46,200
PROFESSEUR (2E.CH) LYCEE NL. DE L' ESTERE	1	23,100
PROFESSEUR (2E.CH) LYCEE NL. DE L'ESTERE	1	23,100
PROFESSEUR (2E.CH) LYCEE NL. DE MIREBALAIS	1	23,100
PROFESSEUR (2E.CH) LYCEE NL. DE PERCHES	1	23,100
PROFESSEUR (2E.CH) LYCEE NL.DE BOUKMAN	1	23,100
PROFESSEUR (2E.CH) LYCEE NL.DE PLAISANCE	1	23,100
PROFESSEUR (2E.CH) LYCEE NLE DE ST JEAN DU SUD	1	23,100
PROFESSEUR (2E.CH) LYCEE OSWALD DURAND	1	23,100
PROFESSEUR (2E.CH) LYCEE P.GUERRIER	2	46,200
PROFESSEUR (2E.CH) LYCEE PHILIPPE JULES	2	46,200
PROFESSEUR (2E.CH) LYCEE PINCHINAT	1	23,100
PROFESSEUR (2E.CH) LYCEE SYLVAIN SALNAVE	1	23,100
PROFESSEUR (2E.CH) LYCEE SYLVIO CLAUDE	1	23,100
PROFESSEUR (2E.CH) LYCEE T.GUILBAUD	1	23,100
PROFESSEUR (2E.CH) LYCEE T.LOUVERTURE ENNERY	1	23,100
PROFESSEUR (2E.CH) N'OUEST	1	23,100
PROFESSEUR (2E.CH) NORD	2	46,200
PROFESSEUR (2E.CH) OUEST	3	69,300
PROFESSEUR (2E.CH) SCES EXPERIMENTALES	1	23,100
PROFESSEUR (2E.CH) TROU MAHOT	1	23,100
PROFESSEUR (2EME CHAIRE)	3	69,300
PROFESSEUR (3E.CH)	718	16,592,300
PROFESSEUR (3E.CH) DE MUZAC	1	23,100
PROFESSEUR (3E.CH) E COLE NLE DE MONT ORGANISE	1	23,100
PROFESSEUR (3E.CH) EC. NLE DE GRÔS MARIN	1	23,100
PROFESSEUR (3E.CH) EC. NLE. DE SAUT MATHURINE	1	23,100
PROFESSEUR (3E.CH) EC.HERME BAYARD	1	23,100
PROFESSEUR (3E.CH) ECOLE NLE DE MEYER	1	23,100
PROFESSEUR (3E.CH) ECOLE NLE FOND DES BLANCS	1	23,100
PROFESSEUR (3E.CH) ECOLE NLE FONDS DES BLANCS	2	46,200
PROFESSEUR (3E.CH) LY DE POINTE RAQUET	1	23,100
PROFESSEUR (3E.CH) LY DOCIMA DOR N'OUEST	1	23,100
PROFESSEUR (3E.CH) LYC BOIS	1	23,100
PROFESSEUR (3E.CH) LYC.ACLJL SAMEDI/N	1	23,100
PROFESSEUR (3E.CH) LYC.H.LAVENTURE	1	23,100
PROFESSEUR (3E.CH) LYC.NL.DE DESDUNES	1	23,100
PROFESSEUR (3E.CH) LYCEE HORACIUS LAVENTURE	1	23,100
PROFESSEUR (3E.CH) LYCEE JACQUES S.STEPHEN	1	23,100
PROFESSEUR (3E.CH) LYCEE JEAN MARIE VINCENT	1	23,100

**PERSONNEL REGULIER DE L'ADMINISTRATION D'ETAT AU MOIS DE NOVEMBRE
2022
REPARTITION DES POSTES PAR MINISTERE**

	EFFECTIF	MASSE SALARIALE
PROFESSEUR (3E.CH) LYCEE NATIONAL DE TROUVIN	1	23,100
PROFESSEUR (3E.CH) LYCEE NL. DE MIREBALAIS	1	23,100
PROFESSEUR (3E.CH) LYCEE ROCHE A BATEAU	1	23,100
PROFESSEUR (ENARTS)	1	23,100
PROFESSEUR (SECONDAIRE)	6,619	158,889,050
PROFESSEUR (SECONDAIRE) DE FORT LIBERTE	1	23,100
PROFESSEUR (SECONDAIRE) LYCEE NL. DE BOURKMAN(1E CH)	1	23,100
PROFESSEUR (SECONDAIRE) LYCEE NL. DE MONTROUIS(1E.CH)	1	23,100
PROFESSEUR (SECONDAIRE) 3	1	23,100
PROFESSEUR (SECONDAIRE) 3E.CYC.FOND.	3	69,300
PROFESSEUR (SECONDAIRE) 3E.CYCL.FOND.	1	23,100
PROFESSEUR (SECONDAIRE) 3E.CYCLE FONDAMENTAL	1	23,100
PROFESSEUR (SECONDAIRE) ABRICOTS	1	23,100
PROFESSEUR (SECONDAIRE) AQUIN	1	23,100
PROFESSEUR (SECONDAIRE) ARTIBONITE	2	46,200
PROFESSEUR (SECONDAIRE) CAP ROUGE 3EME CYCLE FOND.	1	23,100
PROFESSEUR (SECONDAIRE) CAYES	1	23,100
PROFESSEUR (SECONDAIRE) CENTRE	7	161,700
PROFESSEUR (SECONDAIRE) CROIX	1	23,100
PROFESSEUR (SECONDAIRE) DE BODARIE	1	23,100
PROFESSEUR (SECONDAIRE) DE CAP	1	23,100
PROFESSEUR (SECONDAIRE) DE DEPAS 3E.CYC.FOND.	1	23,100
PROFESSEUR (SECONDAIRE) DE LAPINEAU 3E.CYC.FOND.	2	46,200
PROFESSEUR (SECONDAIRE) DE LEON 3E.CYC.FOND.	1	23,100
PROFESSEUR (SECONDAIRE) DE MERGER	1	23,100
PROFESSEUR (SECONDAIRE) DE MOREAU 3E.CYC.FONDAMENT.	1	23,100
PROFESSEUR (SECONDAIRE) DESDUNES	3	69,300
PROFESSEUR (SECONDAIRE) E NLE CALVAIRE ST MICHEL 1E CH	1	23,100
PROFESSEUR (SECONDAIRE) E. DE SANCE	1	23,100
PROFESSEUR (SECONDAIRE) EC DE DUFALLY	1	23,100
PROFESSEUR (SECONDAIRE) EC DE LAGON 3E.CYCLE FOND.	1	23,100
PROFESSEUR (SECONDAIRE) EC DE THOMAN	1	23,100
PROFESSEUR (SECONDAIRE) EC DES GARCONS	1	23,100
PROFESSEUR (SECONDAIRE) EC FOND D'APPLICTION DES GVES	1	23,100
PROFESSEUR (SECONDAIRE) EC J.J.DESSALINES 3E.CYCLE FON.	1	23,100
PROFESSEUR (SECONDAIRE) EC NL DE CADOUCHE NORD	1	23,100
PROFESSEUR (SECONDAIRE) EC NL DE PETIT BOURG BOR.	1	23,100
PROFESSEUR (SECONDAIRE) EC NL MARIE KEROTTE	1	23,100
PROFESSEUR (SECONDAIRE) EC NL MORNE	1	23,100
PROFESSEUR (SECONDAIRE) EC NL PLAISANCE NORD	1	23,100
PROFESSEUR (SECONDAIRE) EC NL ST JOSEPH MORON	1	23,100
PROFESSEUR (SECONDAIRE) EC NLE DE CHABAUD DE UMBE	1	23,100
PROFESSEUR (SECONDAIRE) EC NLE DE ST VICTOR	1	23,100
PROFESSEUR (SECONDAIRE) EC NLE MIE ROSE DUROCHER	1	23,100
PROFESSEUR (SECONDAIRE) EC TROU MAHOT	1	23,100
PROFESSEUR (SECONDAIRE) EC. ANTENOR FIRMIN (3E.CYCLE F	1	23,100
PROFESSEUR (SECONDAIRE) EC. ANTENOR FIRMIN CAP HATIEN	1	23,100
PROFESSEUR (SECONDAIRE) EC. CAUL SAMEDI	1	23,100
PROFESSEUR (SECONDAIRE) EC. DE DUCIS	1	23,100
PROFESSEUR (SECONDAIRE) EC. DE LAURENT	1	23,100

**PERSONNEL REGULIER DE L'ADMINISTRATION D'ETAT AU MOIS DE NOVEMBRE
2022
REPARTITION DES POSTES PAR MINISTERE**

	EFFECTIF	MASSE SALARIALE
PROFESSEUR (SECONDAIRE) EC. DE LAVANNEAU	1	23,100
PROFESSEUR (SECONDAIRE) EC. DE PIGNON 3E.CYCLE FOND.	1	23,100
PROFESSEUR (SECONDAIRE) EC. FOND. D'APPL. DES GONAIVES	1	23,100
PROFESSEUR (SECONDAIRE) EC. FOND. D'APPLIC. DE ST MARC	2	46,200
PROFESSEUR (SECONDAIRE) EC. NLE CONGREG-STE ROSE DE L.	1	23,100
PROFESSEUR (SECONDAIRE) EC. NLE D'OROUCK	1	23,100
PROFESSEUR (SECONDAIRE) EC. NLE DE CERCA	2	46,200
PROFESSEUR (SECONDAIRE) EC. NLE DE GRAND BOUCAN	1	23,100
PROFESSEUR (SECONDAIRE) EC. NLE DE JACQUEZYL	1	23,100
PROFESSEUR (SECONDAIRE) EC. NLE DE LOSPALIS	1	23,100
PROFESSEUR (SECONDAIRE) EC. NLE DE MAPOU ROLLIN	1	23,100
PROFESSEUR (SECONDAIRE) EC. NLE DE MOREAU DOUET	1	23,100
PROFESSEUR (SECONDAIRE) EC. NLE DEGROSSE ROCHE	1	23,100
PROFESSEUR (SECONDAIRE) EC. NLE DES FILLES DU TROU DU	1	23,100
PROFESSEUR (SECONDAIRE) EC. NLE DON DIRELAN DIMERLIN	1	23,100
PROFESSEUR (SECONDAIRE) EC. NLE DUMARSAISESTIME	1	23,100
PROFESSEUR (SECONDAIRE) EC. NLE JN	1	23,100
PROFESSEUR (SECONDAIRE) EC. NLE LUCIEN PARDO	1	23,100
PROFESSEUR (SECONDAIRE) EC. NLE LUCIENNE ESTIME DE MIR	1	23,100
PROFESSEUR (SECONDAIRE) EC. NLE MAPOU ROLLIN	1	23,100
PROFESSEUR (SECONDAIRE) EC. NLE MONT CARMEL	1	23,100
PROFESSEUR (SECONDAIRE) EC. NLE POLE DE LINA	1	23,100
PROFESSEUR (SECONDAIRE) EC. NLE ST	1	23,100
PROFESSEUR (SECONDAIRE) EC. NOTRE DAME DU ST	1	23,100
PROFESSEUR (SECONDAIRE) EC. NOTRE DAME DU ST. ESPRIT	1	23,100
PROFESSEUR (SECONDAIRE) EC.A.FIRMIN 3E.CYCLE FOND	1	23,100
PROFESSEUR (SECONDAIRE) EC.A.FIRMIN DU CAP HAITIEN	1	23,100
PROFESSEUR (SECONDAIRE) EC.ANTENOR FIRMIN / CAP HAITIE	1	23,100
PROFESSEUR (SECONDAIRE) EC.ANTENOR FIRMIN CAP HAITIEN	1	23,100
PROFESSEUR (SECONDAIRE) EC.ANTENOR FIRMIN CAP HATIEN	1	23,100
PROFESSEUR (SECONDAIRE) EC.ANTENOR FIRMIN/ CAP HAITIEN	1	23,100
PROFESSEUR (SECONDAIRE) EC.APPLICATION/ GROS	1	23,100
PROFESSEUR (SECONDAIRE) EC.BENOIT BATRAVILLE S.HALEINE	1	23,100
PROFESSEUR (SECONDAIRE) EC.BICENTENAIRE	1	23,100
PROFESSEUR (SECONDAIRE) EC.BRESILIEENNE	2	46,200
PROFESSEUR (SECONDAIRE) EC.CALVAIRE ST MICHEL 3E.CYCLE	1	23,100
PROFESSEUR (SECONDAIRE) EC.CLEMRAIN HILAIRE	1	23,100
PROFESSEUR (SECONDAIRE) EC.CONG.MIE ROSE&DUROCHER	1	23,100
PROFESSEUR (SECONDAIRE) EC.CONGR.ST FRANCOIS DE SALES	2	50,900
PROFESSEUR (SECONDAIRE) EC.CONGR.STE ANNE	1	23,100
PROFESSEUR (SECONDAIRE) EC.CONGR.STE ANNE(3E.CH)	1	23,100
PROFESSEUR (SECONDAIRE) EC.CROIX	1	23,100
PROFESSEUR (SECONDAIRE) EC.D'ABACOU (2E/CH)	1	23,100
PROFESSEUR (SECONDAIRE) EC.D'ABACOU (3E.CH)	1	23,100
PROFESSEUR (SECONDAIRE) EC.DE BANDE DU NORD	1	23,100
PROFESSEUR (SECONDAIRE) EC.DE BARIADELLE 3E CYCLE FOND	1	23,100
PROFESSEUR (SECONDAIRE) EC.DE BAS GRANDOU	1	23,100
PROFESSEUR (SECONDAIRE) EC.DE BAYAYA	1	23,100
PROFESSEUR (SECONDAIRE) EC.DE BEAUCHAMP	2	46,200
PROFESSEUR (SECONDAIRE) EC.DE CANA 3E CYCLE FOND	1	23,100

**PERSONNEL REGULIER DE L'ADMINISTRATION D'ETAT AU MOIS DE NOVEMBRE
2022
REPARTITION DES POSTES PAR MINISTERE**

	EFFECTIF	MASSE SALARIALE
PROFESSEUR (SECONDAIRE) EC.DE CHABAUD DE LIMBE	2	46,200
PROFESSEUR (SECONDAIRE) EC.DE CLERVRAIN HILAIRE	1	23,100
PROFESSEUR (SECONDAIRE) EC.DE DERAC 3E CYCLE FOND.	1	23,100
PROFESSEUR (SECONDAIRE) EC.DE DESARMES 3E.CYCLE FOND	1	23,100
PROFESSEUR (SECONDAIRE) EC.DE DESPAS(2E.CH)	1	23,100
PROFESSEUR (SECONDAIRE) EC.DE DOCINE DE PILATE	1	23,100
PROFESSEUR (SECONDAIRE) EC.DE DORY	2	46,200
PROFESSEUR (SECONDAIRE) EC.DE DUFAILY	1	23,100
PROFESSEUR (SECONDAIRE) EC.DE FOISON 3E CYCLE	1	23,100
PROFESSEUR (SECONDAIRE) EC.DE JOLITROU (3E.CYCLE FOND)	1	23,100
PROFESSEUR (SECONDAIRE) EC.DE LABICHE	1	23,100
PROFESSEUR (SECONDAIRE) EC.DE LABORDE 3E CYCLE FOND.	1	23,100
PROFESSEUR (SECONDAIRE) EC.DE LAGON 3E.CYCLE FOND.	2	46,200
PROFESSEUR (SECONDAIRE) EC.DE LAVANNEAU	1	23,100
PROFESSEUR (SECONDAIRE) EC.DE MARBIAL	1	23,100
PROFESSEUR (SECONDAIRE) EC.DE MARIE J.LAMARTINIERE	1	23,100
PROFESSEUR (SECONDAIRE) EC.DE MUZAC	1	23,100
PROFESSEUR (SECONDAIRE) EC.DE RAYMOND	1	23,100
PROFESSEUR (SECONDAIRE) EC.DE ROY SEC	1	23,100
PROFESSEUR (SECONDAIRE) EC.DE SANCE	1	23,100
PROFESSEUR (SECONDAIRE) EC.DE SOLON 3E CYCLE FOND.	1	23,100
PROFESSEUR (SECONDAIRE) EC.DE ST GEORGES	1	23,100
PROFESSEUR (SECONDAIRE) EC.DE TABARRE	1	23,100
PROFESSEUR (SECONDAIRE) EC.DE THOMAN	1	23,100
PROFESSEUR (SECONDAIRE) EC.DE TROU MILIEU	1	23,100
PROFESSEUR (SECONDAIRE) EC.E.LAMOTHE/FERRIER	3	69,300
PROFESSEUR (SECONDAIRE) EC.ELDI CODADA DE BAHON	1	23,100
PROFESSEUR (SECONDAIRE) EC.FOND.D'APPL.DE GROS MORNE	1	23,100
PROFESSEUR (SECONDAIRE) EC.HAUT DES GRIS	1	23,100
PROFESSEUR (SECONDAIRE) EC.HAUT MOUSTIQUE	1	23,100
PROFESSEUR (SECONDAIRE) EC.HENRY C. 3E.CYCLE FOND	1	23,100
PROFESSEUR (SECONDAIRE) EC.J.J.DESSALINES(3E.CYCLE FON	1	23,100
PROFESSEUR (SECONDAIRE) EC.JULES ZEPHIRIN	1	23,100
PROFESSEUR (SECONDAIRE) EC.JULES ZEPHIRIN 3E CYCLE	1	23,100
PROFESSEUR (SECONDAIRE) EC.KA	1	23,100
PROFESSEUR (SECONDAIRE) EC.LA MENNAIS 3E CYCLE	1	23,100
PROFESSEUR (SECONDAIRE) EC.LA MONTAGNE LA CROIX	1	23,100
PROFESSEUR (SECONDAIRE) EC.LA RENAISSANCE DE LIMBE	1	23,100
PROFESSEUR (SECONDAIRE) EC.LUCEIEN PARDO 3E.CYCLE FOND	1	23,100
PROFESSEUR (SECONDAIRE) EC.LUCIEN PARDO 3E.CYCLE FOND	1	23,100
PROFESSEUR (SECONDAIRE) EC.MOREAU DES ILES 3E.CYCLE	1	23,100
PROFESSEUR (SECONDAIRE) EC.MOULIN 3E.CYCLE FOND.	1	23,100
PROFESSEUR (SECONDAIRE) EC.NL DES GARCONS DE PLAISANCE	1	23,100
PROFESSEUR (SECONDAIRE) EC.NLE ANTENOR FIRMIN	1	23,100
PROFESSEUR (SECONDAIRE) EC.NLE BASSIN ZIM	1	23,100
PROFESSEUR (SECONDAIRE) EC.NLE BOUCAN CARRE	1	23,100
PROFESSEUR (SECONDAIRE) EC.NLE D'ABACOU (2E.CH)	1	23,100
PROFESSEUR (SECONDAIRE) EC.NLE D'AUBERT	1	23,100
PROFESSEUR (SECONDAIRE) EC.NLE DE BANDE DU NORD	1	23,100
PROFESSEUR (SECONDAIRE) EC.NLE DE BARBOIS	2	46,200

**PERSONNEL REGULIER DE L'ADMINISTRATION D'ETAT AU MOIS DE NOVEMBRE
2022
REPARTITION DES POSTES PAR MINISTERE**

	EFFECTIF	MASSE SALARIALE
PROFESSEUR (SECONDAIRE) EC.NLE DE BASSIN CAVE	1	23,100
PROFESSEUR (SECONDAIRE) EC.NLE DE CADOUCH	1	23,100
PROFESSEUR (SECONDAIRE) EC.NLE DE CANA 3E CYCLE FOND.	1	23,100
PROFESSEUR (SECONDAIRE) EC.NLE DE DANDA 3E CYCLE FOND	1	23,100
PROFESSEUR (SECONDAIRE) EC.NLE DE DERAC 3E CYCLE FOND	1	23,100
PROFESSEUR (SECONDAIRE) EC.NLE DE DESORMEAU 3E CYCLE F	1	23,100
PROFESSEUR (SECONDAIRE) EC.NLE DE DILAIRE NORD	1	23,100
PROFESSEUR (SECONDAIRE) EC.NLE DE DONDON 3E CYCLE FOND	1	23,100
PROFESSEUR (SECONDAIRE) EC.NLE DE DONDON 3E.CYCLE FOND	1	23,100
PROFESSEUR (SECONDAIRE) EC.NLE DE DONDON(3E.CYCLE FOND	1	23,100
PROFESSEUR (SECONDAIRE) EC.NLE DE DUBURISSON	1	23,100
PROFESSEUR (SECONDAIRE) EC.NLE DE DUFAILLY	1	23,100
PROFESSEUR (SECONDAIRE) EC.NLE DE JOITROU (1E.CH)	1	23,100
PROFESSEUR (SECONDAIRE) EC.NLE DE JOLITROU	1	23,100
PROFESSEUR (SECONDAIRE) EC.NLE DE JOLITROU 3E.CYCLE F,	2	46,200
PROFESSEUR (SECONDAIRE) EC.NLE DE LABORDE 3E.CYCLE FON	1	23,100
PROFESSEUR (SECONDAIRE) EC.NLE DE LAFOND	1	23,100
PROFESSEUR (SECONDAIRE) EC.NLE DE LEGER	1	23,100
PROFESSEUR (SECONDAIRE) EC.NLE DE PERNIER	1	23,100
PROFESSEUR (SECONDAIRE) EC.NLE DE PETITE DESDUNES	1	23,100
PROFESSEUR (SECONDAIRE) EC.NLE DE PETITES DESDUNES	1	23,100
PROFESSEUR (SECONDAIRE) EC.NLE DE PIGNON 3E.CYCLE FOND	2	46,200
PROFESSEUR (SECONDAIRE) EC.NLE DE POTEAU 3E.CYCLE FOND	1	23,100
PROFESSEUR (SECONDAIRE) EC.NLE DE SARRAZINS	1	23,100
PROFESSEUR (SECONDAIRE) EC.NLE DE SAVANE LONGUE	1	23,100
PROFESSEUR (SECONDAIRE) EC.NLE DE SAVANE LONGUE 3E CYC	1	23,100
PROFESSEUR (SECONDAIRE) EC.NLE DES FILLES	2	46,200
PROFESSEUR (SECONDAIRE) EC.NLE DES GARCONS	1	23,100
PROFESSEUR (SECONDAIRE) EC.NLE DESDUNES	1	23,100
PROFESSEUR (SECONDAIRE) EC.NLE HAUT DES GRIS	2	46,200
PROFESSEUR (SECONDAIRE) EC.NLE HENRY CHRISTOPHE(CENTRE	1	23,100
PROFESSEUR (SECONDAIRE) EC.NLE KA	1	23,100
PROFESSEUR (SECONDAIRE) EC.NLE LAMARTINIERE	1	23,100
PROFESSEUR (SECONDAIRE) EC.NLE LOUIS LAMARTINIERE	1	23,100
PROFESSEUR (SECONDAIRE) EC.NLE MAPOU ROLLIN	2	46,200
PROFESSEUR (SECONDAIRE) EC.NLE PETITES DESDUNES	1	23,100
PROFESSEUR (SECONDAIRE) EC.NLE REP DU CANADA	1	23,100
PROFESSEUR (SECONDAIRE) EC.NLE ROY	1	23,100
PROFESSEUR (SECONDAIRE) EC.NLE STE MARIE DE LABADIE	1	23,100
PROFESSEUR (SECONDAIRE) EC.NLE.ABRICOTS 3E.C.FOND.	1	23,100
PROFESSEUR (SECONDAIRE) EC.NLE.ACUL SAMEDI	1	23,100
PROFESSEUR (SECONDAIRE) EC.NLE.CROIX	1	23,100
PROFESSEUR (SECONDAIRE) EC.NLE.D'ABACOU 3E.C.FOND.	1	23,100
PROFESSEUR (SECONDAIRE) EC.NLE.DE BARBOIS	1	23,100
PROFESSEUR (SECONDAIRE) EC.NLE.DE GD	1	23,100
PROFESSEUR (SECONDAIRE) EC.NLE.DE MISERNE	1	23,100
PROFESSEUR (SECONDAIRE) EC.NLE.DERAC 3E.C.FOND.	1	23,100
PROFESSEUR (SECONDAIRE) EC.NLE.E.LAMOTHE/FERRIER	1	23,100
PROFESSEUR (SECONDAIRE) EC.NLE.EXT ST	5	115,500
PROFESSEUR (SECONDAIRE) EC.NLE.EXTERN.ST	1	23,100

**PERSONNEL REGULIER DE L'ADMINISTRATION D'ETAT AU MOIS DE NOVEMBRE
2022
REPARTITION DES POSTES PAR MINISTERE**

	EFFECTIF	MASSE SALARIALE
PROFESSEUR (SECONDAIRE) EC.NLE.FD	1	23,100
PROFESSEUR (SECONDAIRE) EC.NLE.GD	3	69,300
PROFESSEUR (SECONDAIRE) EC.NLE.GRD	1	23,100
PROFESSEUR (SECONDAIRE) EC.NLE.H.MERLET 3E.C.FOND.	1	23,100
PROFESSEUR (SECONDAIRE) EC.NLE.MARMELADE 3E.C.FOND.	1	23,100
PROFESSEUR (SECONDAIRE) EC.NLE.MEILLAC(3E.C.FOND.	1	23,100
PROFESSEUR (SECONDAIRE) EC.NLE.MEILLAC/N	1	23,100
PROFESSEUR (SECONDAIRE) EC.NLE.N.D.LA DELEVRANCE	1	23,100
PROFESSEUR (SECONDAIRE) EC.NLE.N.D.LA DELIV.3E.C.FOND.	2	46,200
PROFESSEUR (SECONDAIRE) EC.NLE.N.D.LA DELIVRANCE	1	23,100
PROFESSEUR (SECONDAIRE) EC.NLE.REP DU CANADA	1	23,100
PROFESSEUR (SECONDAIRE) EC.NLE.ST	1	23,100
PROFESSEUR (SECONDAIRE) EC.NLE.T.MARMELADE	1	23,100
PROFESSEUR (SECONDAIRE) EC.NORMALE D'INSTITUTEURS	1	26,850
PROFESSEUR (SECONDAIRE) EC.NOTRE DAME DU P.SECOURS(2E.	1	23,100
PROFESSEUR (SECONDAIRE) EC.NOTRE DAME P.SECOURS(2E.	1	23,100
PROFESSEUR (SECONDAIRE) EC.QUANAMITHE 3E.CYCLE FOND.	1	23,100
PROFESSEUR (SECONDAIRE) EC.PIVERT 3E.CYCLE FOND.	1	23,100
PROFESSEUR (SECONDAIRE) EC.REP DU CANADA	1	23,100
PROFESSEUR (SECONDAIRE) EC.ROCHE	1	23,100
PROFESSEUR (SECONDAIRE) EC.SEMIRAMIS T. 3E.CYCLE	1	23,100
PROFESSEUR (SECONDAIRE) EC.SOUVENANCE 3E.CYCLE	1	23,100
PROFESSEUR (SECONDAIRE) EC.ST GEORGES	1	23,100
PROFESSEUR (SECONDAIRE) ECLE NLE FONDS DES BLANCS	1	23,100
PROFESSEUR (SECONDAIRE) ECOLE CONG DE S R DE LIMA	1	23,100
PROFESSEUR (SECONDAIRE) ECOLE CONG. COEUR IMMACULEE	1	23,100
PROFESSEUR (SECONDAIRE) ECOLE DE FONFREDE(3EME CYCLE)	1	23,100
PROFESSEUR (SECONDAIRE) ECOLE MIE JEANNE LAMARTINIERE	1	23,100
PROFESSEUR (SECONDAIRE) ECOLE NATIONALE DE BAS	1	23,100
PROFESSEUR (SECONDAIRE) ECOLE NATIONALE DE DONDON	1	23,100
PROFESSEUR (SECONDAIRE) ECOLE NATIONALE DE MORNE COMA	1	23,100
PROFESSEUR (SECONDAIRE) ECOLE NATIONALE DE POTEAU	1	23,100
PROFESSEUR (SECONDAIRE) ECOLE NLE BAS DE GRANDOU	1	23,100
PROFESSEUR (SECONDAIRE) ECOLE NLE BAS RIV RANQUITTE	2	46,200
PROFESSEUR (SECONDAIRE) ECOLE NLE BAS RIV. RANQUITTE	1	23,100
PROFESSEUR (SECONDAIRE) ECOLE NLE CONG DE CHARPENTIER	1	23,100
PROFESSEUR (SECONDAIRE) ECOLE NLE CONG DE STE R DE LIM	1	23,100
PROFESSEUR (SECONDAIRE) ECOLE NLE CONG STE ROSE DE LIM	1	23,100
PROFESSEUR (SECONDAIRE) ECOLE NLE CONGREG. DE CHARPENT	1	23,100
PROFESSEUR (SECONDAIRE) ECOLE NLE DE CAMBADE	1	23,100
PROFESSEUR (SECONDAIRE) ECOLE NLE DE CHABAUD (3E.CYCLE	1	23,100
PROFESSEUR (SECONDAIRE) ECOLE NLE DE DONDON	1	23,100
PROFESSEUR (SECONDAIRE) ECOLE NLE DE DORY(3E.C.FOND.)	2	46,200
PROFESSEUR (SECONDAIRE) ECOLE NLE DE GRAND BASSIN	1	23,100
PROFESSEUR (SECONDAIRE) ECOLE NLE DE JACQUES MAUREPAS	1	23,100
PROFESSEUR (SECONDAIRE) ECOLE NLE DE JOUITROU	1	23,100
PROFESSEUR (SECONDAIRE) ECOLE NLE DE L' ACUL DU NORD	1	23,100
PROFESSEUR (SECONDAIRE) ECOLE NLE DE L'ACUL DU NORD	2	46,200
PROFESSEUR (SECONDAIRE) ECOLE NLE DE LA COLLINE	1	23,100
PROFESSEUR (SECONDAIRE) ECOLE NLE DE LABORDE	1	23,100

**PERSONNEL REGULIER DE L'ADMINISTRATION D'ETAT AU MOIS DE NOVEMBRE
2022
REPARTITION DES POSTES PAR MINISTERE**

	EFFECTIF	MASSE SALARIALE
PROFESSEUR (SECONDAIRE) ECOLE NLE DE LAVAL	1	23,100
PROFESSEUR (SECONDAIRE) ECOLE NLE DE MEYER	2	46,200
PROFESSEUR (SECONDAIRE) ECOLE NLE DE MISERNE	1	23,100
PROFESSEUR (SECONDAIRE) ECOLE NLE DE MOULIN 3E CYCLE	1	23,100
PROFESSEUR (SECONDAIRE) ECOLE NLE DE MUZAC	1	23,100
PROFESSEUR (SECONDAIRE) ECOLE NLE DE PERIGNY	1	23,100
PROFESSEUR (SECONDAIRE) ECOLE NLE DE PERNIER	2	46,200
PROFESSEUR (SECONDAIRE) ECOLE NLE DE PIGNON	1	23,100
PROFESSEUR (SECONDAIRE) ECOLE NLE DE PIVERT 3E CYCLE	1	23,100
PROFESSEUR (SECONDAIRE) ECOLE NLE DE POTEAU 3E CYCLE	1	23,100
PROFESSEUR (SECONDAIRE) ECOLE NLE DE RENDEL	1	23,100
PROFESSEUR (SECONDAIRE) ECOLE NLE DE ROCHE A BATEAU	1	23,100
PROFESSEUR (SECONDAIRE) ECOLE NLE DE SAUT	2	46,200
PROFESSEUR (SECONDAIRE) ECOLE NLE DE SOLON	1	23,100
PROFESSEUR (SECONDAIRE) ECOLE NLE DE SUCRERIE HENRY	2	46,200
PROFESSEUR (SECONDAIRE) ECOLE NLE DE TABARRE	2	46,200
PROFESSEUR (SECONDAIRE) ECOLE NLE DES GARCONS DE GUIANA	1	23,100
PROFESSEUR (SECONDAIRE) ECOLE NLE DON D. DUMERLIN	1	23,100
PROFESSEUR (SECONDAIRE) ECOLE NLE FONDS DES BLANCS	1	23,100
PROFESSEUR (SECONDAIRE) ECOLE NLE J MARIE VINCENT CAP	1	23,100
PROFESSEUR (SECONDAIRE) ECOLE NLE J. MARIE VINCENT CAP	1	23,100
PROFESSEUR (SECONDAIRE) ECOLE NLE J. ZEPHIRIN	2	46,200
PROFESSEUR (SECONDAIRE) ECOLE NLE J. ZEPHIRIN (3E CYCL	3	69,300
PROFESSEUR (SECONDAIRE) ECOLE NLE J.MARIE VINCENT CAP	1	23,100
PROFESSEUR (SECONDAIRE) ECOLE NLE KA GEORGES 3E CYCLE	1	23,100
PROFESSEUR (SECONDAIRE) ECOLE NLE LA CAHOUIANE(1ERE CHA	2	46,200
PROFESSEUR (SECONDAIRE) ECOLE NLE LA CAHOUIANE(2EME CHA	1	23,100
PROFESSEUR (SECONDAIRE) ECOLE NLE LABRANLE (3E CYCLE)	2	46,200
PROFESSEUR (SECONDAIRE) ECOLE NLE NO 2 (GRAND'ANSE)	1	23,100
PROFESSEUR (SECONDAIRE) ECOLE NLE PLAINE DE L'ARBRE	2	46,200
PROFESSEUR (SECONDAIRE) ECOLE NLE REPUBLIQUE DU CANADA	2	46,200
PROFESSEUR (SECONDAIRE) ECOLE NLE ROSSIGNOL 3E CYCLE F	1	23,100
PROFESSEUR (SECONDAIRE) ECOLE NLE ST	1	23,100
PROFESSEUR (SECONDAIRE) ECOLE NLE. DE L'ACUL DU NORD	1	23,100
PROFESSEUR (SECONDAIRE) ECOLE SOUVENANCE	1	23,100
PROFESSEUR (SECONDAIRE) ECOLE NLE AL CIBIADEF.BATTIER	1	53,000
PROFESSEUR (SECONDAIRE) ECOLE NLE DEMIRAGADOANE 3EME CYCLE	1	53,000
PROFESSEUR (SECONDAIRE) ECOLE NLE DEMIRAGADOANE 3EME CYCLE	1	53,000
PROFESSEUR (SECONDAIRE) ECOLE NLE DEMOINSON 3EME CYCLE FOND	2	106,000
PROFESSEUR (SECONDAIRE) ECOLE NLE DESAINT	2	106,000
PROFESSEUR (SECONDAIRE) ECOLE NLE FOND	1	53,000
PROFESSEUR (SECONDAIRE) ECOLE NLE LABROUSSE 3EME CYCLE	1	53,000
PROFESSEUR (SECONDAIRE) ECOLE NLE SAINT	2	106,000
PROFESSEUR (SECONDAIRE) ECOLE NLE SAINT MICHEL DUSUD 3EME CYC	1	53,000
PROFESSEUR (SECONDAIRE) EUGENE MAGLOIRE	1	23,100
PROFESSEUR (SECONDAIRE) GRAND	1	23,100
PROFESSEUR (SECONDAIRE) LACOUR	1	23,100
PROFESSEUR (SECONDAIRE) LACOUR BAINET	1	23,100
PROFESSEUR (SECONDAIRE) LIANCOURT	1	23,100
PROFESSEUR (SECONDAIRE) LY RANQUETTE NORD	1	23,100

**PERSONNEL REGULIER DE L'ADMINISTRATION D'ETAT AU MOIS DE NOVEMBRE
2022
REPARTITION DES POSTES PAR MINISTERE**

	EFFECTIF	MASSE SALARIALE
PROFESSEUR (SECONDAIRE) LYC BICENTENAIRE GVES	1	23,100
PROFESSEUR (SECONDAIRE) LYC DE SIBERT	2	46,200
PROFESSEUR (SECONDAIRE) LYC DES JEUNES FILLES	1	23,100
PROFESSEUR (SECONDAIRE) LYC DU BICENTENAIRE	1	23,100
PROFESSEUR (SECONDAIRE) LYC EE NATIONAL BOUKMAN	1	23,100
PROFESSEUR (SECONDAIRE) LYC J MARIE V N'EST	1	23,100
PROFESSEUR (SECONDAIRE) LYC J ROBERT CIUS	1	23,100
PROFESSEUR (SECONDAIRE) LYC JEAN POUPAS 1E CHAIRE	1	23,100
PROFESSEUR (SECONDAIRE) LYC JN BAP CINEAS LINBE	1	23,100
PROFESSEUR (SECONDAIRE) LYC LUC STEPHEN BAS LIMBE	1	23,100
PROFESSEUR (SECONDAIRE) LYC NL DE TROUIN	1	23,100
PROFESSEUR (SECONDAIRE) LYC NTL PERCHE	2	46,200
PROFESSEUR (SECONDAIRE) LYC NTL TERR	1	23,100
PROFESSEUR (SECONDAIRE) LYC STE CATH DIRN NIPP	1	23,100
PROFESSEUR (SECONDAIRE) LYC STE CATHE DIRN NIPP	1	23,100
PROFESSEUR (SECONDAIRE) LYC STE JOSEP 1ER NIPP	1	23,100
PROFESSEUR (SECONDAIRE) LYC. A. PETION	4	92,400
PROFESSEUR (SECONDAIRE) LYC. ANTOINE & G. IZZMERY	1	23,100
PROFESSEUR (SECONDAIRE) LYC. CELIE LAMOUR	2	49,950
PROFESSEUR (SECONDAIRE) LYC. CH. PERALTE ST MICHEL	1	23,100
PROFESSEUR (SECONDAIRE) LYC. CHARLEMAGNE PERALTE DE ST	1	23,100
PROFESSEUR (SECONDAIRE) LYC. DE L'ESTERE	1	23,100
PROFESSEUR (SECONDAIRE) LYC. DE ROCHE A BATEAU	1	23,100
PROFESSEUR (SECONDAIRE) LYC. ERIC LAMOTHE DE FERRIER	1	23,100
PROFESSEUR (SECONDAIRE) LYC. H. CHRIST. DE T. DU NORD	1	23,100
PROFESSEUR (SECONDAIRE) LYC. H. CHRISTOPHE DE T. DU NOR	1	23,100
PROFESSEUR (SECONDAIRE) LYC. HORATIUS LAVENTURE(1E.CH)	1	23,100
PROFESSEUR (SECONDAIRE) LYC. JACQUES 1ER DESS(2E.CH)	1	23,100
PROFESSEUR (SECONDAIRE) LYC. JOSEPH P. SULLY MAISSADE	2	46,200
PROFESSEUR (SECONDAIRE) LYC. LUC STEPHEN DE BAS	1	23,100
PROFESSEUR (SECONDAIRE) LYC. LUC STEPHEN DE BAS	2	46,200
PROFESSEUR (SECONDAIRE) LYC. LUC STEPHEN PAS LIMBE	1	23,100
PROFESSEUR (SECONDAIRE) LYC. NL DE L'ESTERE	1	23,100
PROFESSEUR (SECONDAIRE) LYC. NL DES PERCHES	1	23,100
PROFESSEUR (SECONDAIRE) LYC. NLE DE TERRIER ROUGE	1	23,100
PROFESSEUR (SECONDAIRE) LYC. P.E.MAGLOIRE FORT	1	23,100
PROFESSEUR (SECONDAIRE) LYC. ST JOSEPH DE PEMERLE	1	23,100
PROFESSEUR (SECONDAIRE) LYC. T. LOUVERTURE DE BRED A	3	69,300
PROFESSEUR (SECONDAIRE) LYC./ CARREFOUR FEUILLES(2E.)	1	23,100
PROFESSEUR (SECONDAIRE) LYC.ANACONA/LEOGANE	1	23,100
PROFESSEUR (SECONDAIRE) LYC.ANTOINE & GEORGES IZMERY	1	23,100
PROFESSEUR (SECONDAIRE) LYC.ANTOINE&GEORGES I.	5	115,500
PROFESSEUR (SECONDAIRE) LYC.ANTOINE&GEORGES I. (2E.)	2	46,200
PROFESSEUR (SECONDAIRE) LYC.ANTOINE&GEORGES I. (3E.CH)	1	23,100
PROFESSEUR (SECONDAIRE) LYC.ANTOINE&GEORGES I.(1E.)	3	69,300
PROFESSEUR (SECONDAIRE) LYC.ANTOINE&GEORGES I.(1E.CH)	1	23,100
PROFESSEUR (SECONDAIRE) LYC.ANTOINE&GEORGES I.(1E.CH)	1	23,100
PROFESSEUR (SECONDAIRE) LYC.ANTOINE&GEORGES I.(2E.)	1	23,100
PROFESSEUR (SECONDAIRE) LYC.ANTOINE&GEORGES I.(2E.CH)	4	92,400
PROFESSEUR (SECONDAIRE) LYC.ANTOINE&GEORGES I.(3E.)	1	23,100

**PERSONNEL REGULIER DE L'ADMINISTRATION D'ETAT AU MOIS DE NOVEMBRE
2022
REPARTITION DES POSTES PAR MINISTERE**

	EFFECTIF	MASSE SALARIALE
PROFESSEUR (SECONDAIRE) LYC.ANTOINE&GEORGES I(1E.CH)	1	23,100
PROFESSEUR (SECONDAIRE) LYC.B.BATRAVILLE	5	115,500
PROFESSEUR (SECONDAIRE) LYC.B.BATRAVILLE SAUT D'EAU	1	23,100
PROFESSEUR (SECONDAIRE) LYC.BICENT.DES GONAIVES	1	23,100
PROFESSEUR (SECONDAIRE) LYC.BICENTAIRE DES GONAIVES	1	23,100
PROFESSEUR (SECONDAIRE) LYC.BICENTENAIRE GONAIVES	1	23,100
PROFESSEUR (SECONDAIRE) LYC.C.BELAIR/ARCAHAIE	3	69,300
PROFESSEUR (SECONDAIRE) LYC.C.LA MORT OUANAMINTHE 3E.C	1	23,100
PROFESSEUR (SECONDAIRE) LYC.C.PERALTE STE SUZANNE	1	23,100
PROFESSEUR (SECONDAIRE) LYC.CARREFOUR FEUILLES	1	23,100
PROFESSEUR (SECONDAIRE) LYC.CARREFOUR FEUILLES(3E.)	1	23,100
PROFESSEUR (SECONDAIRE) LYC.CH.PERALTE STE SUZANNE	1	23,100
PROFESSEUR (SECONDAIRE) LYC.CHARLES BELAIR ARCAHAIE	1	23,100
PROFESSEUR (SECONDAIRE) LYC.CITE SOLEIL	5	119,800
PROFESSEUR (SECONDAIRE) LYC.DE DUMAY (1E.CH)	1	23,100
PROFESSEUR (SECONDAIRE) LYC.DES GONAIVES	1	23,100
PROFESSEUR (SECONDAIRE) LYC.DES JEUNES FILLES JEREMIE	1	23,100
PROFESSEUR (SECONDAIRE) LYC.DES JEUNES FILLES MIRAGOAN	1	23,100
PROFESSEUR (SECONDAIRE) LYC.DES PERCHES	2	46,200
PROFESSEUR (SECONDAIRE) LYC.DU CENT	1	23,100
PROFESSEUR (SECONDAIRE) LYC.F.GEFFRARD GONAIVES(2E.CH)	1	23,100
PROFESSEUR (SECONDAIRE) LYC.F.GEFFRARD/GONAIVES	3	69,300
PROFESSEUR (SECONDAIRE) LYC.G.EUGE DE BAHON	1	23,100
PROFESSEUR (SECONDAIRE) LYC.GON.	1	23,100
PROFESSEUR (SECONDAIRE) LYC.GON.3E.CYC.FOND	1	23,100
PROFESSEUR (SECONDAIRE) LYC.GREGOIRE EUGENE DE BAHON	1	23,100
PROFESSEUR (SECONDAIRE) LYC.H CHRISTOPHE DE TROU DU N	1	23,100
PROFESSEUR (SECONDAIRE) LYC.H.CHRISTOPHE	1	23,100
PROFESSEUR (SECONDAIRE) LYC.H.CHRISTOPHE DIQUINI	1	23,100
PROFESSEUR (SECONDAIRE) LYC.H.CHRISTOPHE/OUEST	1	23,100
PROFESSEUR (SECONDAIRE) LYC.H.LAVENTURE	1	23,100
PROFESSEUR (SECONDAIRE) LYC.H.LAVENTURE/OUEST	2	46,200
PROFESSEUR (SECONDAIRE) LYC.HORATIUS LAVENTURE(2E.CH)	1	23,100
PROFESSEUR (SECONDAIRE) LYC.J	3	69,300
PROFESSEUR (SECONDAIRE) LYC.J.1ER DESSALINES(2E.CH)	1	23,100
PROFESSEUR (SECONDAIRE) LYC.J.H.FEUILLE PORT	1	23,100
PROFESSEUR (SECONDAIRE) LYC.J.JACQUES ACAAU P.MARGOT	1	23,100
PROFESSEUR (SECONDAIRE) LYC.J.JN	1	23,100
PROFESSEUR (SECONDAIRE) LYC.J.M.VINCENT MONT	1	23,100
PROFESSEUR (SECONDAIRE) LYC.J.M.VINCENT MONT ORGANISE	1	23,100
PROFESSEUR (SECONDAIRE) LYC.J.ROUMAIN/GROS	1	23,100
PROFESSEUR (SECONDAIRE) LYC.J.ROUMAIN/GROS MORNE	1	23,100
PROFESSEUR (SECONDAIRE) LYC.JACQUES 1ER CROIX DES BOUQ	1	23,100
PROFESSEUR (SECONDAIRE) LYC.JEAN R.CIUS/GONAIVES	1	23,100
PROFESSEUR (SECONDAIRE) LYC.JEREMIE E.DE CAZALE	1	23,100
PROFESSEUR (SECONDAIRE) LYC.JEREMIE ELIAZER /CAZALE(1E	1	23,100
PROFESSEUR (SECONDAIRE) LYC.JEREMIE ELIAZER DE CAZALE	2	50,500
PROFESSEUR (SECONDAIRE) LYC.JEREMIE ELIAZER/CAZALE(2E.	2	46,200
PROFESSEUR (SECONDAIRE) LYC.JN	11	254,100
PROFESSEUR (SECONDAIRE) LYC.JN BAPTISTE C.DE LIMBE	1	23,100

**PERSONNEL REGULIER DE L'ADMINISTRATION D'ETAT AU MOIS DE NOVEMBRE
2022
REPARTITION DES POSTES PAR MINISTERE**

	EFFECTIF	MASSE SALARIALE
PROFESSEUR (SECONDAIRE) LYC.JN BAPTISTE CINEAS /LIMBE	1	23,100
PROFESSEUR (SECONDAIRE) LYC.L.STEPHEN BAS LIMBE(2E.)	1	23,100
PROFESSEUR (SECONDAIRE) LYC.L.STEPHEN BAS LIMBE(2E.CH)	1	23,100
PROFESSEUR (SECONDAIRE) LYC.LS.JOS.JANVIER	2	46,200
PROFESSEUR (SECONDAIRE) LYC.N.GEFFRARD	1	23,100
PROFESSEUR (SECONDAIRE) LYC.NAT.DE TERRIER ROUGE	1	23,100
PROFESSEUR (SECONDAIRE) LYC.NL.CARREF.FEUILLES	1	23,100
PROFESSEUR (SECONDAIRE) LYC.NL.DE CARREF.FEUILLES	5	115,500
PROFESSEUR (SECONDAIRE) LYC.NL.DE DESDUNES	1	23,100
PROFESSEUR (SECONDAIRE) LYC.NL.DE LA CHAPELLE	1	23,100
PROFESSEUR (SECONDAIRE) LYC.NL.DE MIREBALAIS(2E.CH)	1	23,100
PROFESSEUR (SECONDAIRE) LYC.NL.DE TERRIER	1	23,100
PROFESSEUR (SECONDAIRE) LYC.NL.DES PERCHES	1	23,100
PROFESSEUR (SECONDAIRE) LYC.PAUL E.MAGLOIRE FORT	1	23,100
PROFESSEUR (SECONDAIRE) LYC.PH.JULES	1	23,100
PROFESSEUR (SECONDAIRE) LYC.PHILIPPE GUERRIER DES CAYE	1	23,100
PROFESSEUR (SECONDAIRE) LYC.PINCHINAT	1	23,100
PROFESSEUR (SECONDAIRE) LYC.PINCHINAT(JAGMEL)	1	23,100
PROFESSEUR (SECONDAIRE) LYC.R.HERARD	1	23,100
PROFESSEUR (SECONDAIRE) LYC.R.HERARD (SUD)	1	23,100
PROFESSEUR (SECONDAIRE) LYC.S	4	92,400
PROFESSEUR (SECONDAIRE) LYC.S.VINCENT ST MARC(2E.CH)	1	23,100
PROFESSEUR (SECONDAIRE) LYC.ST JOSEPH DE PEMERLE	2	46,200
PROFESSEUR (SECONDAIRE) LYC.ST LUC DE JEREMIE	1	23,100
PROFESSEUR (SECONDAIRE) LYC.T.LOUVERTURE BRED(2E.CH)	1	23,100
PROFESSEUR (SECONDAIRE) LYC.T.LOUVERTURE BRED(2E.CH)	1	23,100
PROFESSEUR (SECONDAIRE) LYC.T.LOUVERTURE/BRED(3E.CH)	1	23,100
PROFESSEUR (SECONDAIRE) LYC.T.LOUVERTURE/BRED(2E/CH)	1	23,100
PROFESSEUR (SECONDAIRE) LYC.TERTULIEN GUILBAUD	2	46,200
PROFESSEUR (SECONDAIRE) LYC.TOUSSAINT LOUVERTURE	1	23,100
PROFESSEUR (SECONDAIRE) LYC.W .CHANCY	1	23,100
PROFESSEUR (SECONDAIRE) LYC/CARREFOUR FEUILLES(2E.CH)	1	23,100
PROFESSEUR (SECONDAIRE) LYC/CARREFOUR FEUILLES(2E.)	1	23,100
PROFESSEUR (SECONDAIRE) LYCEE NATIONALE DE THOMONDE	1	23,100
PROFESSEUR (SECONDAIRE) LYCEE DE LA CHAPELLE(2E.CH)	1	23,100
PROFESSEUR (SECONDAIRE) LYCEE G.F.MALARY (2ECH)	1	23,100
PROFESSEUR (SECONDAIRE) LYCEE A. PETION	2	46,200
PROFESSEUR (SECONDAIRE) LYCEE A.FIRMIN	2	46,200
PROFESSEUR (SECONDAIRE) LYCEE A.FIRMIN DE CARACOL	2	46,200
PROFESSEUR (SECONDAIRE) LYCEE A.PETION (2E.CH)	1	23,100
PROFESSEUR (SECONDAIRE) LYCEE ALEXANDRE PETION	1	23,100
PROFESSEUR (SECONDAIRE) LYCEE ANACAONA LEOGANE	1	23,100
PROFESSEUR (SECONDAIRE) LYCEE ANSE	2	46,200
PROFESSEUR (SECONDAIRE) LYCEE ANTENOR FIRMIN	5	115,500
PROFESSEUR (SECONDAIRE) LYCEE ANTOINE SIMON	2	46,200
PROFESSEUR (SECONDAIRE) LYCEE ANTOINE SIMON DE MANICHE	1	23,100
PROFESSEUR (SECONDAIRE) LYCEE ANTOINE&GEORGES I.(1E.CH)	1	23,100
PROFESSEUR (SECONDAIRE) LYCEE BENOIT BATRAVILLE DE SAU	1	23,100
PROFESSEUR (SECONDAIRE) LYCEE BIC. DE ST	2	46,200
PROFESSEUR (SECONDAIRE) LYCEE BIC. DE ST MARC	1	23,100

**PERSONNEL REGULIER DE L'ADMINISTRATION D'ETAT AU MOIS DE NOVEMBRE
2022
REPARTITION DES POSTES PAR MINISTERE**

	EFFECTIF	MASSE SALARIALE
PROFESSEUR (SECONDAIRE) LYCEE BICENTENAIRE GONAIVES	1	23,100
PROFESSEUR (SECONDAIRE) LYCEE BICENTENAIRE GVE	1	23,100
PROFESSEUR (SECONDAIRE) LYCEE BICENTENAIRE ST MARC	1	23,100
PROFESSEUR (SECONDAIRE) LYCEE BOISROND TONNERRE	2	46,200
PROFESSEUR (SECONDAIRE) LYCEE C. P. DE ST RAPHAEL	2	46,200
PROFESSEUR (SECONDAIRE) LYCEE C. PERALTE DE ST	1	23,100
PROFESSEUR (SECONDAIRE) LYCEE C.MODES DES CODES DE FER	1	23,100
PROFESSEUR (SECONDAIRE) LYCEE C.PERALTE DE ST RAPHAEL	1	23,100
PROFESSEUR (SECONDAIRE) LYCEE C.PERALTE DE ST	3	99,200
PROFESSEUR (SECONDAIRE) LYCEE C.PERALTE DE ST RAPHAEL	1	23,100
PROFESSEUR (SECONDAIRE) LYCEE C.PERALTE ST RAPHAEL	1	23,100
PROFESSEUR (SECONDAIRE) LYCEE CAPOIS LA MORT DE OUATHE	2	46,200
PROFESSEUR (SECONDAIRE) LYCEE CAPOIS LA MORT OUANAMINT	1	23,100
PROFESSEUR (SECONDAIRE) LYCEE CELIE LAMOUR	2	46,200
PROFESSEUR (SECONDAIRE) LYCEE CHARLEMAGNE P.DE ST	1	23,100
PROFESSEUR (SECONDAIRE) LYCEE CHARLES BELAIR ARCAHAIE	3	69,300
PROFESSEUR (SECONDAIRE) LYCEE CLAUDY MUSEAU	1	23,100
PROFESSEUR (SECONDAIRE) LYCEE CLEOVIL MODE(SUD	1	53,000
PROFESSEUR (SECONDAIRE) LYCEE D. FIGNOLE	1	23,100
PROFESSEUR (SECONDAIRE) LYCEE D.BOUKAM	1	23,100
PROFESSEUR (SECONDAIRE) LYCEE D.BOUKMAN	1	23,100
PROFESSEUR (SECONDAIRE) LYCEE D.ESTIME HINCHE(2E.CH)	1	23,100
PROFESSEUR (SECONDAIRE) LYCEE D'ANSE A PITRES	1	53,000
PROFESSEUR (SECONDAIRE) LYCEE D'ARNIQUE (2E.CH)	1	23,100
PROFESSEUR (SECONDAIRE) LYCEE D'ARNIQUET	1	23,100
PROFESSEUR (SECONDAIRE) LYCEE DE ANACAONA DE LEOGANE	1	23,100
PROFESSEUR (SECONDAIRE) LYCEE DE BOUKMAN(2E.CH)	2	46,200
PROFESSEUR (SECONDAIRE) LYCEE DE CABARET	3	69,300
PROFESSEUR (SECONDAIRE) LYCEE DE CERCA	1	23,100
PROFESSEUR (SECONDAIRE) LYCEE DE CERCA LA SOURCE	1	23,100
PROFESSEUR (SECONDAIRE) LYCEE DE CITE SOLEIL	4	92,400
PROFESSEUR (SECONDAIRE) LYCEE DE CORNILLON/ GRAN BOIS	1	53,000
PROFESSEUR (SECONDAIRE) LYCEE DE DEBOUCHETTE	1	23,100
PROFESSEUR (SECONDAIRE) LYCEE DE DONDON	1	23,100
PROFESSEUR (SECONDAIRE) LYCEE DE DUMAY	6	183,400
PROFESSEUR (SECONDAIRE) LYCEE DE DUMAY (1E.)	1	23,100
PROFESSEUR (SECONDAIRE) LYCEE DE DUMAY (1E.CH)	1	23,100
PROFESSEUR (SECONDAIRE) LYCEE DE DUMAY (2E.CH)	3	69,300
PROFESSEUR (SECONDAIRE) LYCEE DE DUMAY (3E.CH)	1	23,100
PROFESSEUR (SECONDAIRE) LYCEE DE FONDS VERRETTES	1	23,100
PROFESSEUR (SECONDAIRE) LYCEE DE GRIS	1	53,000
PROFESSEUR (SECONDAIRE) LYCEE DE L. STERE	1	23,100
PROFESSEUR (SECONDAIRE) LYCEE DE L ^{III} ESTERE	1	23,100
PROFESSEUR (SECONDAIRE) LYCEE DE L ^{III} ESTERE	1	23,100
PROFESSEUR (SECONDAIRE) LYCEE DE LA SALINE	6	138,600
PROFESSEUR (SECONDAIRE) LYCEE DE LASCAHOBAS	1	23,100
PROFESSEUR (SECONDAIRE) LYCEE DE LIANCOURT	1	23,100
PROFESSEUR (SECONDAIRE) LYCEE DE MARIE JEANNE	1	23,100
PROFESSEUR (SECONDAIRE) LYCEE DE MARMELADE	1	23,100
PROFESSEUR (SECONDAIRE) LYCEE DE MONTROUIS	1	23,100

**PERSONNEL REGULIER DE L'ADMINISTRATION D'ETAT AU MOIS DE NOVEMBRE
2022
REPARTITION DES POSTES PAR MINISTERE**

	EFFECTIF	MASSE SALARIALE
PROFESSEUR (SECONDAIRE) LYCEE DE PETION VILLE	1	23,100
PROFESSEUR (SECONDAIRE) LYCEE DE PETION VILLE	5	115,500
PROFESSEUR (SECONDAIRE) LYCEE DE PETIT	4	212,000
PROFESSEUR (SECONDAIRE) LYCEE DE PLAISANCE DU SUD	1	53,000
PROFESSEUR (SECONDAIRE) LYCEE DE PORT	2	46,200
PROFESSEUR (SECONDAIRE) LYCEE DE PORT A PIMENT	1	23,100
PROFESSEUR (SECONDAIRE) LYCEE DE PORT SALUT	2	46,200
PROFESSEUR (SECONDAIRE) LYCEE DE ROCHE A BATEAU	3	69,300
PROFESSEUR (SECONDAIRE) LYCEE DE SIBERT	1	23,100
PROFESSEUR (SECONDAIRE) LYCEE DE ST	1	23,100
PROFESSEUR (SECONDAIRE) LYCEE DE TERRIER ROUGE	4	92,400
PROFESSEUR (SECONDAIRE) LYCEE DE THOMAZEAU	5	115,500
PROFESSEUR (SECONDAIRE) LYCEE DE TIBURON	1	23,100
PROFESSEUR (SECONDAIRE) LYCEE DE TROUIN	2	46,200
PROFESSEUR (SECONDAIRE) LYCEE DE VALLIERES	3	69,300
PROFESSEUR (SECONDAIRE) LYCEE DES CHARDONNIERES	1	23,100
PROFESSEUR (SECONDAIRE) LYCEE DES JEUNES FILLES	2	46,200
PROFESSEUR (SECONDAIRE) LYCEE DES JEUNES FILLES DE MIR	2	46,200
PROFESSEUR (SECONDAIRE) LYCEE DES JEUNES FILLES DE MI	1	23,100
PROFESSEUR (SECONDAIRE) LYCEE DES PERCHES	3	69,300
PROFESSEUR (SECONDAIRE) LYCEE DES ROSEAUX(2E.CH)	1	23,100
PROFESSEUR (SECONDAIRE) LYCEE DES ROSEAUX(3E/CH)	1	23,100
PROFESSEUR (SECONDAIRE) LYCEE DU CENT CINQUANTENAIRE	6	138,600
PROFESSEUR (SECONDAIRE) LYCEE DUTTY BOUKMAN	1	23,100
PROFESSEUR (SECONDAIRE) LYCEE E.DUBOIS	2	46,200
PROFESSEUR (SECONDAIRE) LYCEE EDMOND LAFORET	1	23,100
PROFESSEUR (SECONDAIRE) LYCEE ERIC LAMOTHE	1	23,100
PROFESSEUR (SECONDAIRE) LYCEE F.G.MALARY (3E.CH)	1	23,100
PROFESSEUR (SECONDAIRE) LYCEE F.G.MALARY(3E.CH)	1	23,100
PROFESSEUR (SECONDAIRE) LYCEE F.GEFFRARD ANSE	1	23,100
PROFESSEUR (SECONDAIRE) LYCEE F.GRACIA GRAND GOAVE	1	23,100
PROFESSEUR (SECONDAIRE) LYCEE F.PIERRE	1	23,100
PROFESSEUR (SECONDAIRE) LYCEE F.PIERRE LOUIS	2	46,200
PROFESSEUR (SECONDAIRE) LYCEE F.SOULOUCQUE PT	5	115,500
PROFESSEUR (SECONDAIRE) LYCEE F.SOULOUCQUE(3E CH)	1	23,100
PROFESSEUR (SECONDAIRE) LYCEE FAUSTIN SOULOUCQUE	2	46,200
PROFESSEUR (SECONDAIRE) LYCEE FITO GRACIA GD	1	23,100
PROFESSEUR (SECONDAIRE) LYCEE FRANCOIS C.PORT	1	23,100
PROFESSEUR (SECONDAIRE) LYCEE FRANCOIS CAPOIS PORT	1	23,100
PROFESSEUR (SECONDAIRE) LYCEE FRANCOIS CAPPOIX LIMONAD	1	23,100
PROFESSEUR (SECONDAIRE) LYCEE FRITZ P.LOUIS	1	23,100
PROFESSEUR (SECONDAIRE) LYCEE FRITZ PIERRE LOUIS	6	138,600
PROFESSEUR (SECONDAIRE) LYCEE G. BAHON	1	23,100
PROFESSEUR (SECONDAIRE) LYCEE GERMAIN S. DE DAME MARIE	1	23,100
PROFESSEUR (SECONDAIRE) LYCEE GREGOIRE EUGENE DE BAHON	3	73,050
PROFESSEUR (SECONDAIRE) LYCEE GUY F. MALARY	1	23,100
PROFESSEUR (SECONDAIRE) LYCEE GUY FRANCOIS MALARY	1	23,100
PROFESSEUR (SECONDAIRE) LYCEE H. CHRISTOPHE DIQUINI	1	23,100
PROFESSEUR (SECONDAIRE) LYCEE H. CHRISTOPHE DIQUINI	5	115,500
PROFESSEUR (SECONDAIRE) LYCEE H. LAVENTURE	1	23,100

**PERSONNEL REGULIER DE L'ADMINISTRATION D'ETAT AU MOIS DE NOVEMBRE
2022
REPARTITION DES POSTES PAR MINISTERE**

	EFFECTIF	MASSE SALARIALE
PROFESSEUR (SECONDAIRE) LYCEE H.CHRIST.PTE RIV.ART.(2E	1	23,100
PROFESSEUR (SECONDAIRE) LYCEE H.CHRISTOPHE	1	23,100
PROFESSEUR (SECONDAIRE) LYCEE H.LAVENTURE	1	23,100
PROFESSEUR (SECONDAIRE) LYCEE H.LAVENTURE(2E.CH)	1	23,100
PROFESSEUR (SECONDAIRE) LYCEE HENRI C. DE DIQUINI	1	23,100
PROFESSEUR (SECONDAIRE) LYCEE HENRI C.DE DIQUINI	1	23,100
PROFESSEUR (SECONDAIRE) LYCEE HENRI CHRISTOPHE DE DIQUI	1	23,100
PROFESSEUR (SECONDAIRE) LYCEE HENRI CHRISTOPHE	1	23,100
PROFESSEUR (SECONDAIRE) LYCEE HENRI CHRISTOPHE DIQUINI	1	23,100
PROFESSEUR (SECONDAIRE) LYCEE HENRY CHRIST. TR DU NORD	1	23,100
PROFESSEUR (SECONDAIRE) LYCEE HENRY CHRISTOPHE	1	23,100
PROFESSEUR (SECONDAIRE) LYCEE HERME BAYARD LA MONTAGNE	1	23,100
PROFESSEUR (SECONDAIRE) LYCEE HENRY CHRIST.OE TROU DU N	1	23,100
PROFESSEUR (SECONDAIRE) LYCEE HORATIUS LAVENTURE	1	23,100
PROFESSEUR (SECONDAIRE) LYCEE J	1	23,100
PROFESSEUR (SECONDAIRE) LYCEE J.J. DESSALINES(2E.CH)	1	23,100
PROFESSEUR (SECONDAIRE) LYCEE J.J.DESS.GRDE RIV.DU NOR	1	23,100
PROFESSEUR (SECONDAIRE) LYCEE J.J.DESSALINE(2E.CH)	1	23,100
PROFESSEUR (SECONDAIRE) LYCEE J.J.DESSALINES	1	23,100
PROFESSEUR (SECONDAIRE) LYCEE J.JACQUES DESSALINES	1	23,100
PROFESSEUR (SECONDAIRE) LYCEE J.L.PIERROT ACUL DU NORD	1	23,100
PROFESSEUR (SECONDAIRE) LYCEE JACQUES 1ER CX	1	23,100
PROFESSEUR (SECONDAIRE) LYCEE JACQUES 1ER DESS.(2E.CH)	1	23,100
PROFESSEUR (SECONDAIRE) LYCEE JACQUES S.STEPHEN	1	23,100
PROFESSEUR (SECONDAIRE) LYCEE JEAN	1	23,100
PROFESSEUR (SECONDAIRE) LYCEE JEAN PIERRE SULLY DE MA.	1	53,000
PROFESSEUR (SECONDAIRE) LYCEE JEAN PIERRE SULLY DE MAI	1	23,100
PROFESSEUR (SECONDAIRE) LYCEE JEREMIE ELIAZER DE CAZAL	1	23,100
PROFESSEUR (SECONDAIRE) LYCEE JEUNES FILLES	1	23,100
PROFESSEUR (SECONDAIRE) LYCEE JN BAPTISTE CINEAS	4	92,400
PROFESSEUR (SECONDAIRE) LYCEE JN JACQUES DESS.	1	23,100
PROFESSEUR (SECONDAIRE) LYCEE JN MARIE VINCENT(2.CH)	1	23,100
PROFESSEUR (SECONDAIRE) LYCEE JN MARIE VINCENT(2E.CH)	2	46,200
PROFESSEUR (SECONDAIRE) LYCEE JN MIE VINCENT (2E.CH)	1	23,100
PROFESSEUR (SECONDAIRE) LYCEE JN PIERRE LOUIS DE SAVAN	1	23,100
PROFESSEUR (SECONDAIRE) LYCEE JOSEPH PIERRE SULLY	1	53,000
PROFESSEUR (SECONDAIRE) LYCEE L. J. JANVIER	1	23,100
PROFESSEUR (SECONDAIRE) LYCEE L. JOSEPH JANVIER	1	23,100
PROFESSEUR (SECONDAIRE) LYCEE L.S J.PH JANVIER CARREF.	1	23,100
PROFESSEUR (SECONDAIRE) LYCEE L.STEPHEN BAS LIMBE(1E.)	1	23,100
PROFESSEUR (SECONDAIRE) LYCEE L.STEPHEN BAS LIMBE(1E.C	1	23,100
PROFESSEUR (SECONDAIRE) LYCEE LA MENNAIS	1	23,100
PROFESSEUR (SECONDAIRE) LYCEE LA NATIVITE DE T. NEUVE	2	106,000
PROFESSEUR (SECONDAIRE) LYCEE LA NATIVITE DE T.NEUVE	1	53,000
PROFESSEUR (SECONDAIRE) LYCEE LS. JPH JANVIER CARREF.	1	23,100
PROFESSEUR (SECONDAIRE) LYCEE LUC S. DE BAS LIMBE	1	23,100
PROFESSEUR (SECONDAIRE) LYCEE MACKANDAL BORGNE(2E.CH)	1	23,100
PROFESSEUR (SECONDAIRE) LYCEE MACKANDAL DU BORGNE	1	23,100
PROFESSEUR (SECONDAIRE) LYCEE MARIE JEANNE	3	69,300
PROFESSEUR (SECONDAIRE) LYCEE MENELAS BORDES	1	23,100

**PERSONNEL REGULIER DE L'ADMINISTRATION D'ETAT AU MOIS DE NOVEMBRE
2022
REPARTITION DES POSTES PAR MINISTERE**

	EFFECTIF	MASSE SALARIALE
PROFESSEUR (SECONDAIRE) LYCEE N. ALEXIS DE JEREMIE	1	23,100
PROFESSEUR (SECONDAIRE) LYCEE N. DE PIGNON (2E.CH)	1	23,100
PROFESSEUR (SECONDAIRE) LYCEE N.GEFFRARD	2	46,200
PROFESSEUR (SECONDAIRE) LYCEE N.GEFFRARD(2E.CH)	1	23,100
PROFESSEUR (SECONDAIRE) LYCEE NATIONAL DE BOUKMAN	6	138,600
PROFESSEUR (SECONDAIRE) LYCEE NATIONAL DE THOMONDE	1	23,100
PROFESSEUR (SECONDAIRE) LYCEE NATIONALE DE THOMONDE	1	23,100
PROFESSEUR (SECONDAIRE) LYCEE NICOLAS GEFFRARD	1	23,100
PROFESSEUR (SECONDAIRE) LYCEE NICOLAS GEFFRARD(2E)	1	23,100
PROFESSEUR (SECONDAIRE) LYCEE NL DE BOUKMAN	1	23,100
PROFESSEUR (SECONDAIRE) LYCEE NL DE BOUKMAN(3EME CHAIR)	1	23,100
PROFESSEUR (SECONDAIRE) LYCEE NL DE CARREFOUR FEUILLES	2	46,200
PROFESSEUR (SECONDAIRE) LYCEE NL DE L'ESTERE	1	23,100
PROFESSEUR (SECONDAIRE) LYCEE NL DE PIGNON	1	23,100
PROFESSEUR (SECONDAIRE) LYCEE NL. DE BOUKMAN	1	23,100
PROFESSEUR (SECONDAIRE) LYCEE NL. DE CABARET (2E.)	1	23,100
PROFESSEUR (SECONDAIRE) LYCEE NL. DE CABARET (2E.CH)	1	23,100
PROFESSEUR (SECONDAIRE) LYCEE NL. DE CABARET (3E.)	1	23,100
PROFESSEUR (SECONDAIRE) LYCEE NL. DE L'ANSE	1	23,100
PROFESSEUR (SECONDAIRE) LYCEE NL. DE MIREBALAIS	1	23,100
PROFESSEUR (SECONDAIRE) LYCEE NL. DE MONTROUIS (2E.CH)	1	23,100
PROFESSEUR (SECONDAIRE) LYCEE NL. DE PIGNON	1	23,100
PROFESSEUR (SECONDAIRE) LYCEE NL. DE PIGNON (2E.CH)	1	23,100
PROFESSEUR (SECONDAIRE) LYCEE NL. DE BOUKMAN	12	280,950
PROFESSEUR (SECONDAIRE) LYCEE NL. DE BOUKMAN (1E.CH)	1	23,100
PROFESSEUR (SECONDAIRE) LYCEE NL. DE BOUKMAN (3E.CH)	1	23,100
PROFESSEUR (SECONDAIRE) LYCEE NL. DE BOUKMAN(2E.CH)	1	23,100
PROFESSEUR (SECONDAIRE) LYCEE NL. DE CABARET	2	46,200
PROFESSEUR (SECONDAIRE) LYCEE NL. DE CABARET (1E.CH)	2	46,200
PROFESSEUR (SECONDAIRE) LYCEE NL. DE CABARET(1E.CH)	1	23,100
PROFESSEUR (SECONDAIRE) LYCEE NL. DE CABARET(2E.CH)	4	92,400
PROFESSEUR (SECONDAIRE) LYCEE NL. DE CAPOTILLE	1	23,100
PROFESSEUR (SECONDAIRE) LYCEE NL. DE CARREFOUR FEUILLES	1	23,100
PROFESSEUR (SECONDAIRE) LYCEE NL. DE DONDON	1	23,100
PROFESSEUR (SECONDAIRE) LYCEE NL. DE LA CHAPELLE(2E.CH)	1	23,100
PROFESSEUR (SECONDAIRE) LYCEE NL. DE MONTROUIS	1	23,100
PROFESSEUR (SECONDAIRE) LYCEE NL. DE MONTROUIS (2E.)	1	23,100
PROFESSEUR (SECONDAIRE) LYCEE NL. DE MONTROUIS(1E.CH)	1	23,100
PROFESSEUR (SECONDAIRE) LYCEE NL. DE MORON(2E.CH)	2	46,200
PROFESSEUR (SECONDAIRE) LYCEE NL. DE PIGNON	2	46,200
PROFESSEUR (SECONDAIRE) LYCEE NL. DE TERRIER ROUGE	1	23,100
PROFESSEUR (SECONDAIRE) LYCEE NL. DE THOMONDE	2	46,200
PROFESSEUR (SECONDAIRE) LYCEE NL. DE THOMONDE (1E.CH)	1	23,100
PROFESSEUR (SECONDAIRE) LYCEE NLE DE PETION	1	23,100
PROFESSEUR (SECONDAIRE) LYCEE NLE DE TROUIN	1	23,100
PROFESSEUR (SECONDAIRE) LYCEE NORD ALEXIS DE JEREMIE	1	23,100
PROFESSEUR (SECONDAIRE) LYCEE O.DURAND (1E.CH)	1	23,100
PROFESSEUR (SECONDAIRE) LYCEE O.PAULTRE	1	23,100
PROFESSEUR (SECONDAIRE) LYCEE ORIUS PAULTRE	1	23,100
PROFESSEUR (SECONDAIRE) LYCEE OSWALD DURAND	5	115,500

**PERSONNEL REGULIER DE L'ADMINISTRATION D'ETAT AU MOIS DE NOVEMBRE
2022
REPARTITION DES POSTES PAR MINISTERE**

	EFFECTIF	MASSE SALARIALE
PROFESSEUR (SECONDAIRE) LYCEE P. GUERRIER CAP HAITIEN	1	23,100
PROFESSEUR (SECONDAIRE) LYCEE P.E DANIEL FIGNOLE	2	46,200
PROFESSEUR (SECONDAIRE) LYCEE P.E.DANIEL FIGNOLE	1	23,100
PROFESSEUR (SECONDAIRE) LYCEE P.EUSTACHE D.FIGNOLE	1	23,100
PROFESSEUR (SECONDAIRE) LYCEE P.GUERREIR CAP HAITIEN	1	23,100
PROFESSEUR (SECONDAIRE) LYCEE P.GUERRIER	1	23,100
PROFESSEUR (SECONDAIRE) LYCEE P.GUERRIER CAP HAITIEN	2	46,200
PROFESSEUR (SECONDAIRE) LYCEE PAUL EUGENE	2	46,200
PROFESSEUR (SECONDAIRE) LYCEE PAUL EUGENE MAGLOIRE	1	23,100
PROFESSEUR (SECONDAIRE) LYCEE PHIL. GUERRIER DU CAP H.	1	53,000
PROFESSEUR (SECONDAIRE) LYCEE PHILIPPE GUERRIER	3	69,300
PROFESSEUR (SECONDAIRE) LYCEE PHILIPPE GUERRIER(1E.CH)	1	23,100
PROFESSEUR (SECONDAIRE) LYCEE PHILIPPE JULES(1E.CH)	1	23,100
PROFESSEUR (SECONDAIRE) LYCEE PHILIPPE JULES(SUD	1	23,100
PROFESSEUR (SECONDAIRE) LYCEE PIERRE E.DANIEL FIGNOLE	2	49,950
PROFESSEUR (SECONDAIRE) LYCEE PIERRE EUSTACHE DANIEL F	1	23,100
PROFESSEUR (SECONDAIRE) LYCEE PIERRE SULLY	1	23,100
PROFESSEUR (SECONDAIRE) LYCEE PINCHINAT	1	23,100
PROFESSEUR (SECONDAIRE) LYCEE PINCHINAT (2E.CH)	1	23,100
PROFESSEUR (SECONDAIRE) LYCEE PINCHINAT DE JACMEL	1	53,000
PROFESSEUR (SECONDAIRE) LYCEE PLATEL MAJESTE	1	23,100
PROFESSEUR (SECONDAIRE) LYCEE RIV.HERARD (2E.CH)	1	23,100
PROFESSEUR (SECONDAIRE) LYCEE ST JOSEPH DE PEMERLE	1	23,100
PROFESSEUR (SECONDAIRE) LYCEE ST PIERRE DES COTEAUX	2	46,200
PROFESSEUR (SECONDAIRE) LYCEE ST PIERRE DES COTEAUX(2E	1	23,100
PROFESSEUR (SECONDAIRE) LYCEE STE CATHERINE ARNAUD	1	23,100
PROFESSEUR (SECONDAIRE) LYCEE STENIO VINCENT DE CERCA	2	46,200
PROFESSEUR (SECONDAIRE) LYCEE STEPHEN DE B LIMBE	3	69,300
PROFESSEUR (SECONDAIRE) LYCEE STEPHEN DE B. LIMBE	1	23,100
PROFESSEUR (SECONDAIRE) LYCEE SYLVAIN SALNAVE	1	23,100
PROFESSEUR (SECONDAIRE) LYCEE SYLVIO CLAUDE	1	23,100
PROFESSEUR (SECONDAIRE) LYCEE T.GUILBAUD	1	23,100
PROFESSEUR (SECONDAIRE) LYCEE T.LOUVERTURE	13	300,300
PROFESSEUR (SECONDAIRE) LYCEE T.LOUVERTURE 1E CH.	1	23,100
PROFESSEUR (SECONDAIRE) LYCEE T.LOUVERTURE BRED(2E CH	1	23,100
PROFESSEUR (SECONDAIRE) LYCEE T.LOUVERTURE DE BRED(1	23,100
PROFESSEUR (SECONDAIRE) LYCEE T.LOUVERTURE(2E.CH)	1	23,100
PROFESSEUR (SECONDAIRE) LYCEE T.LOUVERTURE/BREDA (1E.C	1	23,100
PROFESSEUR (SECONDAIRE) LYCEE T.LOUVERTURE/BREDA(1E CH	1	23,100
PROFESSEUR (SECONDAIRE) LYCEE T.LOUVERTURE/BREDA(1E.CH	1	23,100
PROFESSEUR (SECONDAIRE) LYCEE T.LOUVERTURE	2	46,200
PROFESSEUR (SECONDAIRE) LYCEE TERRIER ROUGE	1	23,100
PROFESSEUR (SECONDAIRE) LYCEE TERTULIEN GUILBAUD	1	23,100
PROFESSEUR (SECONDAIRE) LYCEE TOUS. LOUV. DE BRED(1	23,100
PROFESSEUR (SECONDAIRE) LYCEE TOUSSAINT LOUVERTURE	1	53,000
PROFESSEUR (SECONDAIRE) LYCEE WILFRID SIANVIL CABARET	1	23,100
PROFESSEUR (SECONDAIRE) LYCEE/CARREFOUR FEUILLES(2E.CH	1	23,100
PROFESSEUR (SECONDAIRE) LYCEEALCIBIADEFLEURYBATTIER	2	106,000
PROFESSEUR (SECONDAIRE) LYCEEALCIBIADEFLEURYBATTIER	1	23,100
PROFESSEUR (SECONDAIRE) LYCEEALCIBIADEFLEURYBATTIER	1	23,100
PROFESSEUR (SECONDAIRE) LYCEEALCIBIADEFLEURYBATTIER	1	23,100

**PERSONNEL REGULIER DE L'ADMINISTRATION D'ETAT AU MOIS DE NOVEMBRE
2022
REPARTITION DES POSTES PAR MINISTERE**

	EFFECTIF	MASSE SALARIALE
PROFESSEUR (SECONDAIRE) LYCEENLEDEBOUZY(NIPPES)	2	76,100
PROFESSEUR (SECONDAIRE) LYCEENLOEDONDON	1	23,100
PROFESSEUR (SECONDAIRE) LYCEENLEDEPLAISANCEDUSUD	1	53,000
PROFESSEUR (SECONDAIRE) MAQUILLON PERCH	2	46,200
PROFESSEUR (SECONDAIRE) MARTISSANT	2	46,200
PROFESSEUR (SECONDAIRE) N.D.P.S.3E.CYC.FOND.	1	23,100
PROFESSEUR (SECONDAIRE) NORD	9	207,900
PROFESSEUR (SECONDAIRE) OUEST	8	184,800
PROFESSEUR (SECONDAIRE) PETIT GOAVE	2	46,200
PROFESSEUR (SECONDAIRE) PHILIPPE GUERRIER DES CAYES	1	23,100
PROFESSEUR (SECONDAIRE) PONT	3	69,300
PROFESSEUR (SECONDAIRE) PORT	3	69,300
PROFESSEUR (SECONDAIRE) PROF. COMM. ET SCES SOCIALES	1	23,100
PROFESSEUR (SECONDAIRE) RAV.BLANC.3E.C.FOND.	1	23,100
PROFESSEUR (SECONDAIRE) SCES SOCIALES	1	23,100
PROFESSEUR (SECONDAIRE) SCES SOCIALES	1	23,100
PROFESSEUR (SECONDAIRE) SOURCE CHAUDE	1	23,100
PROFESSEUR (SECONDAIRE) ST LOUIS DU NORD 3E CYCLE	1	23,100
PROFESSEUR (SECONDAIRE) SUD	4	92,400
PROFESSEUR (SECONDAIRE) THOMONDE	1	23,100
PROFESSEUR (SECONDAIRE) TIBURON	1	23,100
PROFESSEUR (SECONDAIRE) TROU	4	92,400
PROFESSEUR 2EME CH.LYC.IN BAPT.BOURMAN/NO	1	23,100
PROFESSEUR A TEMPS PLEIN	1	53,000
PROFESSEUR ANGLAIS	2	46,200
PROFESSEUR CENTRE D'ETUDE LEOGANE	1	23,100
PROFESSEUR CHIMIE	1	23,100
PROFESSEUR D'ART	3	69,300
PROFESSEUR D'EDUCATION CIVIQUE ET SPORTIVE	3	69,300
PROFESSEUR D'I.T.A.P.	1	23,100
PROFESSEUR D'INITIATION A L'INFORMATIQUE	12	277,200
PROFESSEUR DDE	1	53,000
PROFESSEUR DE FRANCAIS	1	26,850
PROFESSEUR DE MATH	1	23,100
PROFESSEUR DE PEDAG.EC. NORMALE DES CAYES	1	26,850
PROFESSEUR DE SECTION CFEF	1	35,100
PROFESSEUR EC NLE DE BAS	2	46,200
PROFESSEUR EC NLE DE SAVANE LONGUE	1	23,100
PROFESSEUR EC NLE DES GARCONS DE OUANAMIN	1	23,100
PROFESSEUR EC NLE PETIT BOURG DE BORGNE	1	23,100
PROFESSEUR EC. NATIONALE D'INSTITUTEURS	1	26,850
PROFESSEUR EC. NLE DE BALIVERNE	1	23,100
PROFESSEUR EC. NLE DE LACOUR BAINET	1	23,100
PROFESSEUR EC. NLE JACQUES MAUREPAS	1	23,100
PROFESSEUR EC. NLE IN PHILIPPE	1	23,100
PROFESSEUR EC. NORMALE D'INSTITUTEURS	1	26,850
PROFESSEUR EC.DÉ BOIS DE LAURENCE	1	23,100
PROFESSEUR EC.NLE DE LIMBE (NORD)	1	23,100
PROFESSEUR EC.NLE. CHARLOTIN MARCADIEU	1	23,100
PROFESSEUR EC.NLE DE JACQUEZIL	1	23,100

**PERSONNEL REGULIER DE L'ADMINISTRATION D'ETAT AU MOIS DE NOVEMBRE
2022
REPARTITION DES POSTES PAR MINISTERE**

	EFFECTIF	MASSE SALARIALE
PROFESSEUR EC.NLE.DE MONT ORGANISE	1	23,100
PROFESSEUR EC.NLE.DE POTNO	1	23,100
PROFESSEUR EC.NLE.DE WELSH	1	23,100
PROFESSEUR EC.NLE.TAMISEE	1	23,100
PROFESSEUR EC.NOTRE DAME DE PERPETUEL SEC	1	23,100
PROFESSEUR ECO NLE DE TERNIER	1	23,100
PROFESSEUR ECOLE N. ROCHES PLATES	1	23,100
PROFESSEUR ECOLE N.G.BASSIN	1	23,100
PROFESSEUR ECOLE NLE AUX	1	29,100
PROFESSEUR ECOLE NLE DE L'ARBRE	1	23,100
PROFESSEUR ECOLE NLE DE LOS POSOS (3E CY)	1	23,100
PROFESSEUR ECOLE NLE DE LOSPOSOS	1	23,100
PROFESSEUR ECOLE NLE DE MONSEIGNEUR DARRI	1	23,100
PROFESSEUR ECOLE NLE DELUGE	1	23,100
PROFESSEUR ECOLE NLE FERRIER	1	23,100
PROFESSEUR ECOLE NLE LAMARTINIERE	2	46,200
PROFESSEUR ECOLE NLE REPUBLIQUE DU CANADA	1	23,100
PROFESSEUR ECOLE NLE SAINTE BELAIR	2	46,200
PROFESSEUR ECOLE NLE SAINTE BELIZAIR	1	23,100
PROFESSEUR ECOLE NLE ST	3	69,300
PROFESSEUR ECOLE NLE. DE SOUVENANCE	1	23,100
PROFESSEUR EFACAP	146	7,602,450
PROFESSEUR EFACAP DAME MARIE	1	53,000
PROFESSEUR EFACAP DDE	1	53,000
PROFESSEUR EFACAP DE CREFOUR JOUTE	1	53,000
PROFESSEUR EFACAP EC NL JACQUESYL N'ESR	1	53,000
PROFESSEUR EFACAP EFA	1	53,000
PROFESSEUR EFACAP EFACAP	3	159,000
PROFESSEUR EFACAP EFACAP GRAND RIVIERE DU NORD	1	53,000
PROFESSEUR EFACAP EFACP DES CAYES	1	53,000
PROFESSEUR EFACAP GONAIVES	1	53,000
PROFESSEUR EFACAP HINCHE	1	53,000
PROFESSEUR EFACAP JEREMIE	1	53,000
PROFESSEUR EFACAP LACOMA	1	53,000
PROFESSEUR EFACAP MARIOT	2	106,000
PROFESSEUR EFACAP ST MARC	2	106,000
PROFESSEUR ESPAGNOL	2	46,200
PROFESSEUR FRANCAIS	2	46,200
PROFESSEUR LYC DANEIL FIGNOLE	1	23,100
PROFESSEUR LYC DANIEL FIGNOLE	1	23,100
PROFESSEUR LYC JACQUES 1ER CROIX	1	23,100
PROFESSEUR LYC NL. CARREFOUR FEUILLES	1	23,100
PROFESSEUR LYC NL. DE MONTROUIS	1	23,100
PROFESSEUR LYC ROSELINE VAVAL	1	23,100
PROFESSEUR LYC TOUSSAINT LOUVERT DE BRED	1	23,100
PROFESSEUR LYC...E FAUSTIN SOULOUQUE	1	23,100
PROFESSEUR LYC...E DES ABRICOTS	1	23,100
PROFESSEUR LYC...E NLE PHILIPPE GUERRIER	2	46,200
PROFESSEUR LYC...E TOUSSAINT LOUV DE BRED	1	23,100
PROFESSEUR LYC.BICENTENAIRE	1	23,100

**PERSONNEL REGULIER DE L'ADMINISTRATION D'ETAT AU MOIS DE NOVEMBRE
2022
REPARTITION DES POSTES PAR MINISTERE**

	EFFECTIF	MASSE SALARIALE
PROFESSEUR LYC. BICENTENAIRE DE ST MARC	1	23,100
PROFESSEUR LYC. CH. PERALTE ST RAPHAEL	1	23,100
PROFESSEUR LYC. FRITZ PIERRE	3	69,300
PROFESSEUR LYC. FRITZ PIERRE LOUIS	1	23,100
PROFESSEUR LYC. GUY MALARY OUEST	1	23,100
PROFESSEUR LYC. J.J. DESS. GRDE RIV. DU NORD	1	23,100
PROFESSEUR LYC. J.J. DESSALINES	1	23,100
PROFESSEUR LYC. J. ROUMAIN/GROS	1	23,100
PROFESSEUR LYC. JN JACQUES DESS./NORD	1	23,100
PROFESSEUR LYC. NL. DE BOUKMAN	1	23,100
PROFESSEUR LYC. P.E. DANIEL FIGNOLE	1	23,100
PROFESSEUR LYCEE A. PETION	1	23,100
PROFESSEUR LYCEE ANTONOR FIRMIN	1	23,100
PROFESSEUR LYCEE CAPOIS LA MORT DE THOMA.	1	23,100
PROFESSEUR LYCEE CENT CINQ.	1	53,000
PROFESSEUR LYCEE CERCA	1	23,100
PROFESSEUR LYCEE D. ESTIME	1	23,100
PROFESSEUR LYCEE DANIEL FIGNOLE	1	23,100
PROFESSEUR LYCEE DE BEAUMONT	1	23,100
PROFESSEUR LYCEE DE CARREFOUR FEUILLES	1	23,100
PROFESSEUR LYCEE DE CHAMBELLAN	2	46,200
PROFESSEUR LYCEE DE CITE SOLEIL	3	69,300
PROFESSEUR LYCEE DE LASCAOBAS	2	46,200
PROFESSEUR LYCEE DE MIREBALAIS	1	23,100
PROFESSEUR LYCEE DE ROCHE A BATEAU	1	23,100
PROFESSEUR LYCEE DES PERCHES	1	23,100
PROFESSEUR LYCEE FABRE GEFFRARD	3	69,300
PROFESSEUR LYCEE FRANCOIS CAPOIS P. DE P	1	23,100
PROFESSEUR LYCEE G. EUGENE	4	92,400
PROFESSEUR LYCEE GONAIVES	3	69,300
PROFESSEUR LYCEE GREGOIRE EUGENE DE BAHON	1	23,100
PROFESSEUR LYCEE HENRY CHRISTOPHE	2	46,200
PROFESSEUR LYCEE J. ROUMAIN MARTISSANT	2	46,200
PROFESSEUR LYCEE J.J. DESSALINES GRANDE R	1	23,100
PROFESSEUR LYCEE JACQUES 1ER	1	23,100
PROFESSEUR LYCEE JACQUES ROUMAIN	5	115,500
PROFESSEUR LYCEE JEREMIE ELIAZER DE CAZAL	1	23,100
PROFESSEUR LYCEE JN JACQUES	1	23,100
PROFESSEUR LYCEE JN J. DESSALINES GDE. RIV.	1	23,100
PROFESSEUR LYCEE L. JOSEPH JANVIER	1	23,100
PROFESSEUR LYCEE L'AMITIE DE GANTGHIER	1	23,100
PROFESSEUR LYCEE LEOGANE	1	23,100
PROFESSEUR LYCEE LOUIS DIAQUOI	4	92,400
PROFESSEUR LYCEE NATIONAL DE PILATE	2	46,200
PROFESSEUR LYCEE NLE P. GUERRIER NOUV SEC	1	23,100
PROFESSEUR LYCEE P	1	23,100
PROFESSEUR LYCEE PHILIPPE GUERRIER	4	92,400
PROFESSEUR LYCEE PHILLIPPE GUERRIER	1	23,100
PROFESSEUR LYCEE PINCHINAT	3	69,300
PROFESSEUR LYCEE PINCHINAT DE JACMEL	1	23,100

**PERSONNEL REGULIER DE L'ADMINISTRATION D'ETAT AU MOIS DE NOVEMBRE
2022
REPARTITION DES POSTES PAR MINISTERE**

	EFFECTIF	MASSE SALARIALE
PROFESSEUR LYCEE STENIO VINCENT ST	3	69,300
PROFESSEUR LYCEE T. LOUVERTURE DE BRED	1	23,100
PROFESSEUR LYCEE TERTULIEN GUILBAUD	1	23,100
PROFESSEUR LYCEE WOLSON	1	53,000
PROFESSEUR LYCEE WOLSON CHANCY	2	79,850
PROFESSEUR MATHÉMATIQUES	1	23,100
PROFESSEUR MATHS	5	115,500
PROFESSEUR SCES EXPERIMENTALES	3	69,300
PROFESSEUR SCES PHYSIQUES	1	23,100
PROFESSEUR SCES SOCIALES	2	46,200
PROFESSEUR SCIENCES EXPERIMENTALES	1	23,100
PROFESSEUR SCIENCES PHYSIQUES	1	26,850
PROFESSEUR SCIENCES SOCIALES	1	23,100
PROFESSEUR SUD'EST	1	23,100
PROFESSEUR SUPLEANT LYC CITE SOLEIL	1	26,850
PROFESSEUR SUPPLEANT	1	26,850
PROFESSEUR T.P. LYC.DE TORBECK	1	53,000
PROFESSEUR T.PLEIN	1,259	66,730,700
PROFESSEUR T.PLEIN LYCEE A.FIRMIN	1	53,000
PROFESSEUR T.PLEIN LYCEE D.ESTIME-DE HINCHE	1	53,000
PROFESSEUR T.PLEIN LYCEE L.JOSEPH JANVIER	1	53,000
PROFESSEUR T.PLEIN LYCEE ST LS / GONZAGUE BONBON	1	53,000
PROFESSEUR T.PLEIN .	1	53,000
PROFESSEUR T.PLEIN 3E.CYC.FOND.	1	53,000
PROFESSEUR T.PLEIN ANSE DU CLERC	1	53,000
PROFESSEUR T.PLEIN CHIMIE ET SCES NATURELLES	1	53,000
PROFESSEUR T.PLEIN COMMUNICATION FRANCAISE	1	53,000
PROFESSEUR T.PLEIN DE LATIBOLIERE	1	53,000
PROFESSEUR T.PLEIN DE LIEVRE	1	53,000
PROFESSEUR T.PLEIN DE MATH AU LYC. TOUSSAINT B.	1	53,000
PROFESSEUR T.PLEIN DE PREVILLE 3E.CYC.FOND.	1	53,000
PROFESSEUR T.PLEIN DESORMEAUX	1	53,000
PROFESSEUR T.PLEIN EC ALCIBIADE F.BATTIER	1	53,000
PROFESSEUR T.PLEIN EC FOND D'APPL DE ST MICH TPL	1	53,000
PROFESSEUR T.PLEIN EC NLE SOUVENANCE ART	1	53,000
PROFESSEUR T.PLEIN EC. J.J.DESSALINES(3E.CYCLE)	1	53,000
PROFESSEUR T.PLEIN EC. NLE BAYEUX DE PORT	1	53,000
PROFESSEUR T.PLEIN EC. NLE DE BAQUET 3E CYCLE F.	1	53,000
PROFESSEUR T.PLEIN EC.DE FOISON 3E CYCLE	1	53,000
PROFESSEUR T.PLEIN EC.DE RAYMOND	1	53,000
PROFESSEUR T.PLEIN EC.DE THOMAN	1	53,000
PROFESSEUR T.PLEIN EC.DES GARCONS	1	53,000
PROFESSEUR T.PLEIN EC.JN MARIE VINCENT 3E CYCLE	1	53,000
PROFESSEUR T.PLEIN EC.NLE ANSE DU CLERC 3E.CYCLE	1	53,000
PROFESSEUR T.PLEIN EC.NLE DE LORY	1	53,000
PROFESSEUR T.PLEIN EC.NLE DE PT BOURG DE BORGNE	1	53,000
PROFESSEUR T.PLEIN EC.NLE DE ROY	1	53,000
PROFESSEUR T.PLEIN EC.NLE HAUT DES GRIS	1	53,000
PROFESSEUR T.PLEIN EC.NLE.B.HILAIRE 3E.C.FOND.	1	53,000
PROFESSEUR T.PLEIN EC.NLE.DE LIMONADE	1	53,000

**PERSONNEL REGULIER DE L'ADMINISTRATION D'ETAT AU MOIS DE NOVEMBRE
2022
REPARTITION DES POSTES PAR MINISTERE**

	EFFECTIF	MASSE SALARIALE
PROFESSEUR T.PLEIN EC.NLE.GRD	1	53,000
PROFESSEUR T.PLEIN EC.NLE.XA	1	53,000
PROFESSEUR T.PLEIN EC.NLE.MEILLAC/3E.C.FOND.	1	53,000
PROFESSEUR T.PLEIN EC.NLE.ROSEAUX 3E.C.FOND.	1	53,000
PROFESSEUR T.PLEIN EC.NOTRE DAME LATIBOLIERE	1	53,000
PROFESSEUR T.PLEIN EC.PRES EMMANUEL CONSTANT	1	53,000
PROFESSEUR T.PLEIN EC.PRESBYT. ESTERE 3E.CYCLE	3	159,000
PROFESSEUR T.PLEIN EC.PRESBYT.ESTERE 3E.CYCLE	1	53,000
PROFESSEUR T.PLEIN EC.PRESBYT.L'ESTERE	1	53,000
PROFESSEUR T.PLEIN EC.SAVANNE LOGUE 3E CYCLE FOND	1	53,000
PROFESSEUR T.PLEIN ECO.NATIONALE FOND	1	53,000
PROFESSEUR T.PLEIN ECOLE NATIONALE DE DONDON	1	53,000
PROFESSEUR T.PLEIN ECOLE FOND.D'APPL.DE OESSALINE	1	53,000
PROFESSEUR T.PLEIN ECOLE NLE DE CHARLOTTE	1	53,000
PROFESSEUR T.PLEIN ECOLE NLE DE DUBUISSON	1	53,000
PROFESSEUR T.PLEIN ECOLE NLE DE TROU MILIEU	1	53,000
PROFESSEUR T.PLEIN ECOLE NLE J. ZEPHIRIN	1	53,000
PROFESSEUR T.PLEIN ECOLE NLE JEAN CARDICHON	1	53,000
PROFESSEUR T.PLEIN ECOLE NLE MALGRE	1	53,000
PROFESSEUR T.PLEIN FRANCAIS	2	106,000
PROFESSEUR T.PLEIN INFORMATIQUE	2	106,000
PROFESSEUR T.PLEIN KA GEORGES 3E CYCLE FOND	1	53,000
PROFESSEUR T.PLEIN LITTERATURE	1	53,000
PROFESSEUR T.PLEIN LY FORTUNE AUD MONB CROH	1	53,000
PROFESSEUR T.PLEIN LYC ALB FLEURY B NIP	1	53,000
PROFESSEUR T.PLEIN LYC ALCIBIADE F	1	53,000
PROFESSEUR T.PLEIN LYC BICENTENAIRE GVES	1	53,000
PROFESSEUR T.PLEIN LYC BOISROND TONNERRE	1	53,000
PROFESSEUR T.PLEIN LYC DE MARMELADE	1	53,000
PROFESSEUR T.PLEIN LYC DES ABRICOTS	1	53,000
PROFESSEUR T.PLEIN LYC DES JEUNES FILLES	1	53,000
PROFESSEUR T.PLEIN LYC H	1	53,000
PROFESSEUR T.PLEIN LYC J	1	53,000
PROFESSEUR T.PLEIN LYC NTL PERCHE	1	53,000
PROFESSEUR T.PLEIN LYC NTL TERR	1	53,000
PROFESSEUR T.PLEIN LYC P	1	53,000
PROFESSEUR T.PLEIN LYC ROSELINE VAVAL	1	53,000
PROFESSEUR T.PLEIN LYC STE CATH D'ARN NIPP	1	53,000
PROFESSEUR T.PLEIN LYC TOUS LOUVERT DE BRED	1	53,000
PROFESSEUR T.PLEIN LYC. ANTOINE & GEORGES IZMERY	1	53,000
PROFESSEUR T.PLEIN LYC. BICENTENAIRE DES GONAIVES	1	53,000
PROFESSEUR T.PLEIN LYC. CH. PERALTE ST MICHEL	1	53,000
PROFESSEUR T.PLEIN LYC. DE MARMELADE	1	53,000
PROFESSEUR T.PLEIN LYC. HENRI C. PETITE RIVIERE	1	53,000
PROFESSEUR T.PLEIN LYC. JACQUES STEF ALEXIS VERET	1	53,000
PROFESSEUR T.PLEIN LYC. JOSEPH SULLY MAISSADE	1	53,000
PROFESSEUR T.PLEIN LYC. MACKANDAL/ BORGNE(1E.CH)	1	53,000
PROFESSEUR T.PLEIN LYC. NL DE L'ESTERE	2	106,000
PROFESSEUR T.PLEIN LYC. T. LOUVERTURE D'ENNERY	1	53,000
PROFESSEUR T.PLEIN LYC. V. BELLOT CERCA CARVAJAL	1	53,000

**PERSONNEL REGULIER DE L'ADMINISTRATION D'ETAT AU MOIS DE NOVEMBRE
2022
REPARTITION DES POSTES PAR MINISTERE**

	EFFECTIF	MASSE SALARIALE
PROFESSEUR T.PLEIN LYC.ANACAONA/LEOGANE	1	53,000
PROFESSEUR T.PLEIN LYC.BICE NT.ST	1	53,000
PROFESSEUR T.PLEIN LYC.BICENT./ST	1	53,000
PROFESSEUR T.PLEIN LYC.BICENT.DE ST	1	53,000
PROFESSEUR T.PLEIN LYC.BICENT/ST	1	53,000
PROFESSEUR T.PLEIN LYC.BICENTAIRE	1	53,000
PROFESSEUR T.PLEIN LYC.BICENTAIRE GONAIVES	1	53,000
PROFESSEUR T.PLEIN LYC.BICENTENAIRE	1	53,000
PROFESSEUR T.PLEIN LYC.C.BELAIR/ARCAHAIE	1	53,000
PROFESSEUR T.PLEIN LYC.C.PERALTE ST MICHEL	1	53,000
PROFESSEUR T.PLEIN LYC.CHARLEMAGNE P. STE SUZANNE	1	53,000
PROFESSEUR T.PLEIN LYC.CHARLEMAGNE PERALTE	1	53,000
PROFESSEUR T.PLEIN LYC.CLEOVIL MODE	1	53,000
PROFESSEUR T.PLEIN LYC.DE FDS	1	53,000
PROFESSEUR T.PLEIN LYC.DE MARMELADE	1	53,000
PROFESSEUR T.PLEIN LYC.DE MORON	1	53,000
PROFESSEUR T.PLEIN LYC.DES GONAIVES	2	106,000
PROFESSEUR T.PLEIN LYC.DES ROSEAUX	2	106,000
PROFESSEUR T.PLEIN LYC.F.CAPOIX PORT	1	53,000
PROFESSEUR T.PLEIN LYC.FAUSTIN SOULOUQUE	1	53,000
PROFESSEUR T.PLEIN LYC.FORTUNE AUDATE M.CROCHU	1	53,000
PROFESSEUR T.PLEIN LYC.FRANCOIS CAPOIX PORT	1	53,000
PROFESSEUR T.PLEIN LYC.GON.3E.CYC.FOND.	1	53,000
PROFESSEUR T.PLEIN LYC.H.C.DE DIQUINI	1	53,000
PROFESSEUR T.PLEIN LYC.H.CHRISTOPHE	3	159,000
PROFESSEUR T.PLEIN LYC.H.CHRISTOPHE DIQUINI	1	53,000
PROFESSEUR T.PLEIN LYC.H.CHRISTOPHE TR.DU NORD	1	53,000
PROFESSEUR T.PLEIN LYC.H.LAVENTURE	1	53,000
PROFESSEUR T.PLEIN LYC.H.LAVENTURE/OUEST	1	53,000
PROFESSEUR T.PLEIN LYC.HENRY CHRISTOPHE DE DIQUIN	1	53,000
PROFESSEUR T.PLEIN LYC.J	3	159,000
PROFESSEUR T.PLEIN LYC.J.J.DESS. GRDE RIV.DU NORD	1	53,000
PROFESSEUR T.PLEIN LYC.J.J.DESS.GRDE RIV.DU NORD	1	53,000
PROFESSEUR T.PLEIN LYC.J.JACQUES DESS.	1	53,000
PROFESSEUR T.PLEIN LYC.JACQUES 1ER DE LA CROIX	1	53,000
PROFESSEUR T.PLEIN LYC.JACQUES PREVERT MIRAGOANE	1	53,000
PROFESSEUR T.PLEIN LYC.JEREMIE ELIAZAR DE CAZAL	1	53,000
PROFESSEUR T.PLEIN LYC.JN PIERRE LOUIS DE SAVANET	1	53,000
PROFESSEUR T.PLEIN LYC.JULIEN RAYMOND	1	53,000
PROFESSEUR T.PLEIN LYC.L.STEPHEN BAS LIMBE(2E.CH)	1	53,000
PROFESSEUR T.PLEIN LYC.L'AMITIE GANTHIER	1	53,000
PROFESSEUR T.PLEIN LYC.LOUIS JOSEPH JANVIER	1	53,000
PROFESSEUR T.PLEIN LYC.N.GEFFRARD	1	53,000
PROFESSEUR T.PLEIN LYC.NL DE ANSE	1	53,000
PROFESSEUR T.PLEIN LYC.NL DE CARREF.FEUILLES	1	53,000
PROFESSEUR T.PLEIN LYC.NL DE CORAIL	1	53,000
PROFESSEUR T.PLEIN LYC.NL DE L'ESTERE	1	53,000
PROFESSEUR T.PLEIN LYC.NL DE LA CHAPELLE	2	106,000
PROFESSEUR T.PLEIN LYC.NORD ALEXIS DE JEREMIE	1	53,000
PROFESSEUR T.PLEIN LYC.PH.JULES	1	53,000

PERSONNEL REGULIER DE L'ADMINISTRATION D'ETAT AU MOIS DE NOVEMBRE

2022

REPARTITION DES POSTES PAR MINISTERE

	EFFECTIF	MASSE SALARIALE
PROFESSEUR T.PLEIN LYC.R.HERARD	1	53,000
PROFESSEUR T.PLEIN LYC.S	1	53,000
PROFESSEUR T.PLEIN LYC.S.VINCENT/ST	1	53,000
PROFESSEUR T.PLEIN LYCEE DES ROSEAUX	1	53,000
PROFESSEUR T.PLEIN LYCEE CATHERINE D'ARNAUD	1	53,000
PROFESSEUR T.PLEIN LYCEE CHARLES BELAIR ARCAHAIE	1	53,000
PROFESSEUR T.PLEIN LYCEE NL. DE CABARET	1	53,000
PROFESSEUR T.PLEIN LYCEE .CHANCY CAYES JACMEL	1	53,000
PROFESSEUR T.PLEIN LYCEE ALCIBIADE F.BATTIER	1	53,000
PROFESSEUR T.PLEIN LYCEE ANTOINE ET GEORGES (2)	1	53,000
PROFESSEUR T.PLEIN LYCEE BICENTENAIRE ST MARC	4	212,000
PROFESSEUR T.PLEIN LYCEE C.PERALTE	1	53,000
PROFESSEUR T.PLEIN LYCEE C.PERALTE ST MICHEL	1	53,000
PROFESSEUR T.PLEIN LYCEE C.PERALTE ST RAPHAEL	1	53,000
PROFESSEUR T.PLEIN LYCEE CALIXTE NJIMA RABEL	1	53,000
PROFESSEUR T.PLEIN LYCEE CENT CINQUANT(3E)	1	53,000
PROFESSEUR T.PLEIN LYCEE CHARLEMAGNE PERALTE	1	53,000
PROFESSEUR T.PLEIN LYCEE CHARLES BELAIR ARCAHAIE	1	53,000
PROFESSEUR T.PLEIN LYCEE CLAUDE J.PREVAL MARMELAD	1	53,000
PROFESSEUR T.PLEIN LYCEE CLAUDE J.PREVAL MARMELADE	1	53,000
PROFESSEUR T.PLEIN LYCEE D.ESTIME (2E.CH)	1	53,000
PROFESSEUR T.PLEIN LYCEE DE BEAUMONT	1	53,000
PROFESSEUR T.PLEIN LYCEE DE BOUZY	2	106,000
PROFESSEUR T.PLEIN LYCEE DE CABARET	1	53,000
PROFESSEUR T.PLEIN LYCEE DE CHAMBELLAN	1	53,000
PROFESSEUR T.PLEIN LYCEE DE CITE SOLEIL	1	53,000
PROFESSEUR T.PLEIN LYCEE DE COLLADERE	1	53,000
PROFESSEUR T.PLEIN LYCEE DE CORAIL	2	106,000
PROFESSEUR T.PLEIN LYCEE DE DESDUNES	1	53,000
PROFESSEUR T.PLEIN LYCEE DE DUMAY	3	159,000
PROFESSEUR T.PLEIN LYCEE DE GRIS	1	53,000
PROFESSEUR T.PLEIN LYCEE DE L'ESTERE	1	53,000
PROFESSEUR T.PLEIN LYCEE DE LASCAHOBAS	5	265,000
PROFESSEUR T.PLEIN LYCEE DE LIANCOURT	1	53,000
PROFESSEUR T.PLEIN LYCEE DE MUZAC	1	53,000
PROFESSEUR T.PLEIN LYCEE DE PLAISANCE	4	212,000
PROFESSEUR T.PLEIN LYCEE DE PORT A PIMENT	2	106,000
PROFESSEUR T.PLEIN LYCEE DE PORT SALUT	2	106,000
PROFESSEUR T.PLEIN LYCEE DE PT TROU DE NIPPES	1	53,000
PROFESSEUR T.PLEIN LYCEE DE ROCHE A BATEAU	2	106,000
PROFESSEUR T.PLEIN LYCEE DE SIBERT	2	106,000
PROFESSEUR T.PLEIN LYCEE DE TROLIN	1	53,000
PROFESSEUR T.PLEIN LYCEE DES ABRICOTS	4	212,000
PROFESSEUR T.PLEIN LYCEE DES JEUNES FILLES(2E.CH)	1	53,000
PROFESSEUR T.PLEIN LYCEE DU CENT CINQUANTENAIRE	2	106,000
PROFESSEUR T.PLEIN LYCEE ETZER VILAIRE	2	106,000
PROFESSEUR T.PLEIN LYCEE F.CAPOIS TOUSSAINT	1	53,000
PROFESSEUR T.PLEIN LYCEE F.G.MALARY (2E.CH)	1	53,000
PROFESSEUR T.PLEIN LYCEE F.SOULOUIQUE PT GOAVE	1	53,000
PROFESSEUR T.PLEIN LYCEE FAUSTIN SOULOUIQUE	1	53,000

**PERSONNEL REGULIER DE L'ADMINISTRATION D'ETAT AU MOIS DE NOVEMBRE
2022
REPARTITION DES POSTES PAR MINISTERE**

	EFFECTIF	MASSE SALARIALE
PROFESSEUR T.PLEIN LYCEE FITO GRACIA	1	53,000
PROFESSEUR T.PLEIN LYCEE FRANCOIS D.TOUSSAINT	1	53,000
PROFESSEUR T.PLEIN LYCEE FRITZ P.LOUIS	1	53,000
PROFESSEUR T.PLEIN LYCEE FRITZ PIERRE LOUIS	1	53,000
PROFESSEUR T.PLEIN LYCEE G.F.MALARY OUEST(3E.CH)	1	53,000
PROFESSEUR T.PLEIN LYCEE H. CHRISTOPHE DIQUINI	1	53,000
PROFESSEUR T.PLEIN LYCEE HENRI CHRISTOPHE PTE RIV	1	53,000
PROFESSEUR T.PLEIN LYCEE HENRY CHRISTOPHE	1	53,000
PROFESSEUR T.PLEIN LYCEE HENRY CHRISTOPHE DE DID	1	53,000
PROFESSEUR T.PLEIN LYCEE J. ROUMAIN MARTISSANT	2	106,000
PROFESSEUR T.PLEIN LYCEE J.H.FEUILLE	1	53,000
PROFESSEUR T.PLEIN LYCEE J.LHERISSON	1	53,000
PROFESSEUR T.PLEIN LYCEE J.P.LOUIS DE SAVANETTE	3	159,000
PROFESSEUR T.PLEIN LYCEE J.STEPHEN ALEXIS	1	53,000
PROFESSEUR T.PLEIN LYCEE JACQUES PREVERT	1	53,000
PROFESSEUR T.PLEIN LYCEE JACQUES PREVERT MIRAGOAN	1	53,000
PROFESSEUR T.PLEIN LYCEE JACQUES PREVERT NIPPES	1	53,000
PROFESSEUR T.PLEIN LYCEE JACQUES ROUMAIN	2	106,000
PROFESSEUR T.PLEIN LYCEE JEAN CLAUDE MUSEAU	1	53,000
PROFESSEUR T.PLEIN LYCEE JEREMIE ELIAZAR CASAL	1	53,000
PROFESSEUR T.PLEIN LYCEE JN JACQUES DESS. GRDE RI	1	53,000
PROFESSEUR T.PLEIN LYCEE JN MIE VINCENT	1	53,000
PROFESSEUR T.PLEIN LYCEE JULIEN R.DE BAINET	1	53,000
PROFESSEUR T.PLEIN LYCEE L.JOSEPH JANVIER	1	53,000
PROFESSEUR T.PLEIN LYCEE LA DECOUVERTE	3	159,000
PROFESSEUR T.PLEIN LYCEE LA MENNAIS	3	159,000
PROFESSEUR T.PLEIN LYCEE LA NATIVITE	1	53,000
PROFESSEUR T.PLEIN LYCEE LA SALINE	1	53,000
PROFESSEUR T.PLEIN LYCEE LOUIS DIAQUIO	2	106,000
PROFESSEUR T.PLEIN LYCEE MACKANDAL /BORGNE(1E.CH)	1	53,000
PROFESSEUR T.PLEIN LYCEE MENELAS BORDES	1	53,000
PROFESSEUR T.PLEIN LYCEE N.ALEXIS DE JEREMIE	1	53,000
PROFESSEUR T.PLEIN LYCEE NATIONAL BOUKMAN	1	53,000
PROFESSEUR T.PLEIN LYCEE NATIONAL DE PETION	1	53,000
PROFESSEUR T.PLEIN LYCEE NL DE CARREFOUR FEUILLES	1	53,000
PROFESSEUR T.PLEIN LYCEE NL DE PIGNON	1	53,000
PROFESSEUR T.PLEIN LYCEE NL DE BOUKMAN	1	53,000
PROFESSEUR T.PLEIN LYCEE NL DE CABARET (2E.CH)	1	53,000
PROFESSEUR T.PLEIN LYCEE NL DE MONTROUIS	1	53,000
PROFESSEUR T.PLEIN LYCEE NL DE PETION VILLE	1	53,000
PROFESSEUR T.PLEIN LYCEE NLE DE MIRBALAIS	1	53,000
PROFESSEUR T.PLEIN LYCEE O.PAULTRE	3	159,000
PROFESSEUR T.PLEIN LYCEE P.E.DANIEL FIGNOLE	1	53,000
PROFESSEUR T.PLEIN LYCEE P.EUSTACHE P.D.FIGNOLE	1	53,000
PROFESSEUR T.PLEIN LYCEE P.GUIERRIER CAP HAITIEN	1	53,000
PROFESSEUR T.PLEIN LYCEE PIERRE EUSTACHE FRIGNOL	1	53,000
PROFESSEUR T.PLEIN LYCEE PIERRE SULLY AQUIN	1	53,000
PROFESSEUR T.PLEIN LYCEE PINCHINAT	1	53,000
PROFESSEUR T.PLEIN LYCEE S	1	53,000
PROFESSEUR T.PLEIN LYCEE SAINT JEAN DU SUD	1	53,000

PERSONNEL REGULIER DE L'ADMINISTRATION D'ETAT AU MOIS DE NOVEMBRE**2022****REPARTITION DES POSTES PAR MINISTERE**

	EFFECTIF	MASSE SALARIALE
PROFESSEUR T.PLEIN LYCEE ST JOSEPH DE L'AZILE	1	53,000
PROFESSEUR T.PLEIN LYCEE ST JOSEPH DE PEMERLE	1	53,000
PROFESSEUR T.PLEIN LYCEE STENIO VINCENT ST MARC	1	53,000
PROFESSEUR T.PLEIN LYCEE T.LOUVERTURE	1	53,000
PROFESSEUR T.PLEIN LYCEE TECHNIQUE E. DUBOIS	1	53,000
PROFESSEUR T.PLEIN LYCEE TERTULIEN GUILBAUD	1	53,000
PROFESSEUR T.PLEIN LYCEE THOMAS MADIOU	2	106,000
PROFESSEUR T.PLEIN LYCEE WOLSON CHANCY	2	106,000
PROFESSEUR T.PLEIN LYCSAINT CATH D'ARN NIPP	1	53,000
PROFESSEUR T.PLEIN MATHÉMATIQUES	2	106,000
PROFESSEUR T.PLEIN MATHÉMATIQUES / PHYSIQUE	1	53,000
PROFESSEUR T.PLEIN MATHS	1	53,000
PROFESSEUR T.PLEIN NORD	1	53,000
PROFESSEUR T.PLEIN OUEST	3	159,000
PROFESSEUR T.PLEIN PETITE RIVIERE	1	53,000
PROFESSEUR T.PLEIN PETITE RIVIERE	1	53,000
PROFESSEUR T.PLEIN PREVILLE 3E.CYC.FOND.	1	53,000
PROFESSEUR T.PLEIN SCIENCES SOCIALE	1	53,000
PROFESSEUR T.PLEIN SUD	1	53,000
PROFESSEUR T.PLEIN T.P.LYC.H.CHRISTOPHE DIQUINI	1	53,000
PROFESSEUR TEMPS PLEIN	3	159,000
PROFESSEUR UPNCH	1	78,000
PROFESSEUR/LYC.ANACAONA DE LEOGANE OUEST	1	23,100
PROFESSEUR/LYC.DE HINCHE	1	23,100
PROFESSEUR/LYC.F.SOUL.DE GR.GOAVE OUEST	1	23,100
PROFESSEUR/LYC.T.GUILBAUD P.DE.PAIX	1	23,100
PROFESSIONNEL SENIOR I	3	213,000
PROFESSIONNEL SENIOR III	1	51,300
PROFESSIONNEL(LE) II	1	62,000
PROFESSIONNEL(LE) SENIOR I	40	2,840,000
PROFESSIONNEL(LE) SENIOR II	22	1,367,500
PROFESSIONNEL(LE) SENIOR II	2	124,000
PROFESSIONNEL(LE) SENIOR III	27	1,385,100
PROFESSIONNEL(LE) SENIOR III DGE	1	51,300
PROFLYC.CRX	1	23,100
PROGRAMMEUR(EUSE) JUNIOR LYC.MARIE JEANNE	1	32,700
RECEPTIONNISTE	7	193,850
RECEPTIONNISTE DDE	1	27,400
RECEPTIONNISTE DDE/SUD'EST	1	27,400
RECEPTIONNISTE RECEP II	1	27,400
RECEPTIONNISTE	7	194,400
RESP. EC. NLE DE DESCAHOS	1	29,100
RESP.CEN.EC.NLE BAS LIMBE/NORD	1	29,100
RESP.CENTRE CINEC EC.NLE. SAUT	1	29,100
RESP.CENTRE D'EDUC.FAMIL.GDE	1	29,100
RESP.CENTRE D'EDUC.FAMILIAL	1	29,100
RESP.CENTRE D'EDUC.FAMILIALE	1	29,100
RESP.CENTRE EDUC.FAM.	1	29,100
RESP.CENTRE EDUCATION FAMILIALE GONAIVES	1	29,100
RESP.DE SECTION	1	51,300

**PERSONNEL REGULIER DE L'ADMINISTRATION D'ETAT AU MOIS DE NOVEMBRE
2022
REPARTITION DES POSTES PAR MINISTERE**

	EFFECTIF	MASSE SALARIALE
RESP.DU CENTRE D'EDUCATION FAMILIALE(GRD)	1	29,100
RESP/C.EDUC.FAM.EC.NLE.GD	1	29,100
RESPONSABLE	26	1,149,300
RESPONSABLE DE SECTION DFP	1	51,300
RESPONSABLE DDE	1	40,000
RESPONSABLE DE LA CORRESPONDANCE	1	47,750
RESPONSABLE DE SECTION	5	256,500
RESPONSABLE DE SECTION DAA	1	51,300
RESPONSABLE DRH	1	51,300
RESPONSABLE ED. POL.	1	29,100
RESPONSABLE SECTION	1	51,300
SECRET.DIR.DEPT.	1	28,700
SECRET.DIRECT.DEPT.CENTRE	1	27,400
SECRET.LYC.A.& G.IZMERY(OUEST)	1	27,400
SECRET.LYC.VALLEE JACMEL/SUD	1	28,700
SECRETAIRE	274	7,905,450
SECRETAIRE 1	28	906,100
SECRETAIRE 1 DDE/GRAND'ANSE	1	28,700
SECRETAIRE 2	43	1,283,100
SECRETAIRE A LA DDO	1	28,700
SECRETAIRE AU LYCEE DE L'ARCAHAIE	1	27,400
SECRETAIRE BDS AQUIN	1	27,400
SECRETAIRE D DEP EDU GRAND'ANSE	1	27,400
SECRETAIRE DDE	2	57,400
SECRETAIRE DDEO	1	28,700
SECRETAIRE DE DIRECTION	1	36,500
SECRETAIRE DE DIRECTION	20	853,200
SECRETAIRE DE DIRECTION 1	4	182,150
SECRETAIRE DE DIRECTION 2	2	91,400
SECRETAIRE DE DIRECTION A LA DDE	1	45,700
SECRETAIRE DE DIRECTION CABINET	1	45,700
SECRETAIRE DE DIRECTION DDEO	1	45,700
SECRETAIRE DE LIMONADE	1	35,100
SECRETAIRE DESSALINES	1	27,400
SECRETAIRE DIR.DEPT.DE NIPPES	1	36,500
SECRETAIRE DIR.DEPT.OUEST	1	28,700
SECRETAIRE EC.NLE DUCHITY 2E CYCLE FOND	1	27,400
SECRETAIRE EXECUTIF	1	47,750
SECRETAIRE GENERAL UPNCH	1	78,000
SECRETAIRE GROS MORNE	1	35,100
SECRETAIRE II	3	82,200
SECRETAIRE L'ACUL	1	27,400
SECRETAIRE LYC DES ROSAUX	1	27,400
SECRETAIRE LYC NTL PERCHE	1	27,400
SECRETAIRE LYC.F.PIERRE	1	27,400
SECRETAIRE LYC.GRIS	1	27,400
SECRETAIRE LYC.IN JACQUES DESS.GRDE RIV.	1	27,400
SECRETAIRE LYC.NL.DE MORON	1	27,400
SECRETAIRE LYC.T.GUILBAUD NORD'OUEST	1	27,400
SECRETAIRE LYC.T.LOUVERTURE	1	27,400

PERSONNEL REGULIER DE L'ADMINISTRATION D'ETAT AU MOIS DE NOVEMBRE

2022

REPARTITION DES POSTES PAR MINISTERE

	EFFECTIF	MASSE SALARIALE
SECRETAIRE LYCEE DE BAINET S_E	1	28,700
SECRETAIRE LYCEE DE DONDON	1	27,400
SECRETAIRE LYCEE DE SAUT D'EAU	1	27,400
SECRETAIRE LYCEE FAUSTIN SOULOUQUE	1	27,400
SECRETAIRE LYCEE FORTUNE AUDATE M.CROCHU	1	27,400
SECRETAIRE LYCEE FRITZ PIERRE POUIS	1	27,400
SECRETAIRE LYCEE JACQUES 1ER. CROIX	1	28,700
SECRETAIRE LYCEE L.JOSEPH JANVIER	1	27,400
SECRETAIRE LYCEE LOUIS JOSEPH JANVIER	1	27,400
SECRETAIRE LYCEE NATIONAL MIREBALAIS	1	27,400
SECRETAIRE LYCEE NL.TERRIER	1	28,700
SECRETAIRE LYCEE NTL DE PIGNON	1	27,400
SECRETAIRE LYCEE P.GUERRIER C.HAITIEN	1	27,400
SECRETAIRE LYCEE ST PIERRE DE COTEAUX	1	27,400
STENO	1	36,500
SUBST.DU COMM. DU GOUVERNEMENT T.S.T	7	434,000
SUBST.DU COMM. DU GOUVERNEMENT T.S.T DDR	1	62,000
SUPERVISEUR	3	89,200
SUPERVISEUR (SE)	6	198,150
SUPERVISEUR 1	22	803,700
SUPERVISEUR 2	15	518,800
SUPERVISEUR 2 DAA	1	35,100
SUPERVISEUSE	1	25,000
SURV.GENERAL LYC.HENRY C.DE DIQUINI	1	32,700
SURV.GNL.LYC.ARNQUET (SUD)	1	32,700
SURV.GNL.LYC.JN	1	32,700
SURVEILLANT	1	32,700
SURVEILLANT EC.NLE.DE MARFRANC	1	23,800
SURVEILLANT GENERAL	218	7,139,900
SURVEILLANT GENERAL LYCEE ANTONIR FIRMIN CARACOL	1	32,700
SURVEILLANT GENERAL EC.DOCINE DE PILATE	1	32,700
SURVEILLANT GENERAL LY NL DESDUN ART	1	32,700
SURVEILLANT GENERAL LYC DUMARSAIS ESTIME DE HINCHE	1	32,700
SURVEILLANT GENERAL LYC NTL PERCHES	1	32,700
SURVEILLANT GENERAL LYC NTL PLAIS SUD NIPP	1	32,700
SURVEILLANT GENERAL LYC ST JOSEPH DE PEMERLE	1	32,700
SURVEILLANT GENERAL LYC...E NATIONALE DE MORON	1	32,700
SURVEILLANT GENERAL LYC.ANTOINE&GEORGES I.	1	32,700
SURVEILLANT GENERAL LYC.B.BATRAVILLE SAUT D'EAU	1	32,700
SURVEILLANT GENERAL LYC.BICENT.DE ST	1	32,700
SURVEILLANT GENERAL LYC.DU CENT	1	32,700
SURVEILLANT GENERAL LYC.H.CHRISTOPHE DIQUINI	1	32,700
SURVEILLANT GENERAL LYC.J.ROUMAIN GROS	1	32,700
SURVEILLANT GENERAL LYC.JN.BAPTISTE ANEAS DE LIMBE	1	32,700
SURVEILLANT GENERAL LYC.NL.DE DESDUNES	1	32,700
SURVEILLANT GENERAL LYC.S	1	32,700
SURVEILLANT GENERAL LYCEE A. FIRMIN	1	32,700
SURVEILLANT GENERAL LYCEE CELIE LAMOUR	1	32,700
SURVEILLANT GENERAL LYCEE DE CITE SOLEIL	1	32,700
SURVEILLANT GENERAL LYCEE DE LASCAHOBAS	1	32,700

**PERSONNEL REGULIER DE L'ADMINISTRATION D'ETAT AU MOIS DE NOVEMBRE
2022
REPARTITION DES POSTES PAR MINISTERE**

	EFFECTIF	MASSE SALARIALE
SURVEILLANT GENERAL LYCEE DES ABRICOTS	1	32,700
SURVEILLANT GENERAL LYCEE DU CENT CINQUANTENAIRE	1	32,700
SURVEILLANT GENERAL LYCEE F.GEFFRARD ANSE ROUGE	1	32,700
SURVEILLANT GENERAL LYCEE FORTUNE AUDATE	1	32,700
SURVEILLANT GENERAL LYCEE FRITZ PIERRE	1	32,700
SURVEILLANT GENERAL LYCEE HARATIUS LAVENTURE	1	32,700
SURVEILLANT GENERAL LYCEE HENRY CHRIST.DE TROU DU	1	32,700
SURVEILLANT GENERAL LYCEE JEAN CLAUDE MUSEAU	1	32,700
SURVEILLANT GENERAL LYCEE JUSTIN LHERISSON	1	32,700
SURVEILLANT GENERAL LYCEE MACKANDAL DE BORGNE	1	32,700
SURVEILLANT GENERAL LYCEE NATIONAL BOUKMAN	1	32,700
SURVEILLANT GENERAL LYCEE NLE DE PILATE	1	32,700
SURVEILLANT GENERAL LYCEE P.E.DANIEL FIGNOLE	1	32,700
SURVEILLANT GENERAL LYCEE PIERRE E DANIEL FIGNOLE	1	32,700
SURVEILLANT GENERAL LYCEE ROCHE A BATEAU	1	32,700
SURVEILLANT GENERAL LYCEE T.GUILBAUD	1	32,700
SURVEILLANT GENERAL PORT	1	32,700
SURVEILLANT GENERAL ST MICHEL DE L'ATTALAYE	1	32,700
SURVEILLANT LYC. HENRY CHRISTOPHE MARIGOT	1	32,700
SURVEILLANTE	2	47,600
TECHNCIEN(NE) SAEPP I	3	161,050
TECHNCIEN(NE) SAEPP I DDE	1	51,300
TECHNICIEN	1,481	45,802,300
TECHNICIEN (NE) II	20	845,400
TECHNICIEN (NE) III	7	336,700
TECHNICIEN (NE) III DDE	1	56,700
TECHNICIEN (NE) JUNIOR II	1	35,100
TECHNICIEN (NE) MAINTENANCE I	1	35,100
TECHNICIEN (NE) MAINTENANCE II	3	99,300
TECHNICIEN (NE) PROFESSIONNEL (LE) SR II	3	186,000
TECHNICIEN DDE	1	36,500
TECHNICIEN DDEO	2	85,700
TECHNICIEN EC NL FORTUMA	1	59,500
TECHNICIEN EN ELECTRICITE	1	28,700
TECHNICIEN EN ELECTRICITE	2	60,500
TECHNICIEN EN MAINTENANCE	1	35,100
TECHNICIEN EN REFRIGERATION	1	28,700
TECHNICIEN I	24	972,500
TECHNICIEN I DDE	2	73,000
TECHNICIEN JUNIOR I	3	137,100
TECHNICIEN SAEPP III DDEO	1	51,300
TECHNICIEN SENIOR I	8	440,400
TECHNICIEN SENIOR II	7	302,000
TECHNICIEN SENIOR III	3	124,300
TECHNICIEN(NE)	1,990	62,992,500
TECHNICIEN(NE) DDE	2	118,700
TECHNICIEN(NE) EC NL MERLET PONTHEUX	1	27,400
TECHNICIEN(NE) EN CLIMATISATION	1	28,700
TECHNICIEN(NE) EN ECONOMIE	1	45,700
TECHNICIEN(NE) EN ELECTRICITE	1	28,700

**PERSONNEL REGULIER DE L'ADMINISTRATION D'ETAT AU MOIS DE NOVEMBRE
2022
REPARTITION DES POSTES PAR MINISTERE**

	EFFECTIF	MASSE SALARIALE
TECHNICIEN(NE) EN ETAT CIVIL	4	109,600
TECHNICIEN(NE) EN INFORMATIQUE	17	614,800
TECHNICIEN(NE) EN INFORMATIQUE CDEF	1	40,000
TECHNICIEN(NE) EN MAINTENANCE	2	58,100
TECHNICIEN(NE) EN PLOMBERIE	1	28,700
TECHNICIEN(NE) EN PLOMBERIE	1	28,700
TECHNICIEN(NE) EN PLOMBERIE S1 DDE	1	36,500
TECHNICIEN(NE) I	62	2,524,200
TECHNICIEN(NE) I DDE	1	36,500
TECHNICIEN(NE) I II	1	40,000
TECHNICIEN(NE) PROFESSIONNEL(LE) SR 1	24	1,678,700
TECHNICIEN(NE) SAEPP II	1	56,700
TECHNICIEN(NE) SAEPP III	1	45,700
TECHNICIEN(NE) SENIOR 1	60	2,763,700
TECHNICIEN(NE) SENIOR 1 DG	1	45,700
TECHNICIEN(NE) SENIOR 1 OUEST	1	71,000
TECHNICIEN(NE) SENIOR 2	74	3,150,600
TECHNICIEN(NE) SENIOR 2 DAA	2	102,000
TECHNICIEN(NE) SENIOR 2 DG	1	62,000
TECHNICIEN(NE) SENIOR 2 INFORMATICIEN II	1	62,000
TECHNICIEN(NE) SENIOR 3	22	1,046,800
TECHNICIEN(NE) SENIOR I	2	116,700
TECHNICIEN(NE) SENIOR I DG	1	45,700
TECHNICIEN(NE) SENIOR III	3	139,100
TECHNICIEN(NE) SR I NIV. 1	8	354,200
TECHNICIEN(NNE) PROFESSIONNEL(LLE) I	2	142,000
TECHNICIEN(NNE) SENIOR	3	147,700
TECHNICIENNE	4	151,800
TECHNICIENNE ADMINIST.(BUNEXE)	1	40,000
TECHNICIENNE DDE	1	36,500
TECHNICIENNE DDE N	1	36,500
TECHNICIENNE I	20	759,600
TECHNICIENNE SENIOR 1	5	215,900
TECHNICIENNE SENIOR 2	8	386,000
TECHNICIENNE SENIOR 2 BUNEXE	1	40,000
TECHNICIENNE SENIOR 3	3	153,900
TECHNICIENNE SENIOR I	2	116,700
VERIFICATRICE	1	35,500
1311115-COMMISSION NATIONALE DE COOPERATION AVEC L'UNESCO	25	1,209,600
AGENT DE LIAISON	1	28,700
AGENT DE LIAISON 2	1	27,400
AGENT DE SECURITE	1	27,400
AGENT DE SECURITE 3	2	51,700
AGENT DE SECURITE UNESCO	1	27,400
ANALYSTE /PROGRAMMEUR	1	62,000
ANALYSTE PROGRAMMEUR 2	1	64,500
ASSISTANT	1	75,000
ASSISTANT SECRETAIRE PERMANENT	1	91,300
ASSISTANT(E) ADMINISTRATIF(VE) 1	1	59,500
ASSISTANT(E) DIRECTEUR(TRICE)	1	75,000

**PERSONNEL REGULIER DE L'ADMINISTRATION D'ETAT AU MOIS DE NOVEMBRE
2022
REPARTITION DES POSTES PAR MINISTERE**

	EFFECTIF	MASSE SALARIALE
CHARGE DE MISSION	1	75,000
CHAUFFEUR	1	28,700
CHAUFFEUR	2	57,400
CHEF DE SERVICE	1	64,500
COMMIS ADMINISTRATIF COMMISSION NLE DE L'UNESCO	1	27,400
COORDONNATEUR (TCE.)	1	86,400
INGENIEUR/RESPONSABLE LOGISTIQUE	1	75,000
JARDINIER	1	25,850
MENAGER (E)	2	51,700
MENAGERE	1	25,850
SEC/PERMANENT UNESCO	1	101,900
1311117-INSTITUT NATIONAL DE FORMATION PROFESSIONNELLE	1,136	40,934,450
INSTITUTEUR (TCE) (EDUCATION SPECIALE)	1	33,100
ADMINISTRATEUR	1	86,400
ADMINISTRATEUR(TRICE) CENTRE DE SANTE	1	47,750
AGENT	1	28,700
AGENT ADMINISTRATIF	22	744,550
AGENT D'ACHATS	1	35,100
AGENT DE DEVELOPPEMENT	1	33,100
AGENT DE MAINTENANCE	1	28,700
AGENT DE SECURITE	46	1,251,900
AGENT DE SECURITE 1	2	56,100
AGENT DE SECURITE INFP	4	107,950
ARCHIVISTE	1	37,200
ASSISTANT	2	82,900
ASSISTANT	1	47,750
ASSISTANT(E) ADMINISTRATIF(VE)	5	239,900
ASSISTANT(E) ADMINISTRATIF(VE) 1	3	176,100
ASSISTANT(E) ADMINISTRATIF(VE) 2	3	153,900
ASSISTANT(E) CHEF DE SECTION	2	95,500
ASSISTANT(E) CHEF DE SERVICE	8	476,000
ASSISTANT(E) DIRECTEUR(TRICE)	2	150,000
ASSISTANT(E) RESPONSABLE	1	47,750
ASSISTANTE ADMINISTRATIVE 1	1	58,300
AUTRES PROFESSIONNELS	2	70,700
CHAUFFEUR	2	57,400
CHAUFFEUR	8	223,300
CHAUFFEUR ENAM	1	26,850
CHAUFFEUR INFP	1	27,400
CHEF DE SECTION	5	252,950
CHEF DE SERVICE	10	645,000
CHEF DES TRAVAUX	19	886,650
CHEF DU PERSONNEL/INFP	1	64,500
COMMIS ADMINISTRATIF	25	848,800
COMMIS ADMINISTRATIF I	9	328,500
COMMIS ADMINISTRATIF I INFP	1	35,100
COMMIS ADMINISTRATIF II	5	143,500
COMPTABLE	16	662,500
COMPTABLE CONTROLEUR I	1	44,600
COMPTABLE CONTROLEUR SR 1	1	36,500

**PERSONNEL REGULIER DE L'ADMINISTRATION D'ETAT AU MOIS DE NOVEMBRE
2022
REPARTITION DES POSTES PAR MINISTERE**

	EFFECTIF	MASSE SALARIALE
COMPTABLE CPFP DE CARREFOUR	1	36,500
COMPTABLE ECOLE PROF. J. B DAMIER	1	45,700
CONSEILLER DES ETUDES EEP	1	40,000
CONSEILLER(E) JURIDIQUE	2	91,300
CONSEILLER(E) PEDAGOGIQUE	2	87,400
CONTROLEUR FINANCIER	1	59,500
COORDONNATEUR (TCE.)	6	261,300
COORDONNATEUR (TCE.) DES ETUDES	1	45,700
COORDONNATEUR (TRICE) DES ETUDES	7	337,800
COORDONNATEUR(TRICE)	1	45,700
CUISINIERE	5	119,000
CUISINIERE EC.PROF.FONDATION VINCENT	1	23,800
DACTYLOGRAPHE	2	56,100
DIR. DES OPERATIONS	1	86,400
DIR.EC.ELIE DUBOIS	1	45,700
DIRECTEUR	7	332,200
DIRECTEUR (TRICE) GENERAL (E)	1	101,900
DIRECTEUR CENTRE TECHNIQUE	3	150,350
DIRECTEUR(TRICE)	9	527,250
DIRECTEUR(TRICE) ADMINISTRATIF & FINANCIER	1	86,400
DIRECTEUR(TRICE) ADMINISTRATIF(VE)	1	86,400
DIRECTEUR(TRICE) ECOLE PROFESSIONNELLE	2	129,000
DIRECTRICE	2	126,400
DOCUMENTALISTE	1	28,700
EBENISTE	2	57,400
ELECTRICIEN	3	112,100
EMPLOYE(E) DE MAINTENANCE	1	25,850
EMPLOYE(E) DE MAINTENANCE CPFP	1	25,000
EMPLOYE(E) DE MAINTENANCE INFP	1	28,700
EMPLOYE(E) DE MAINTENANCE INSPECTORAT SUD	1	25,000
ENSEIGNANT (TECHNIQUE) CENTRE PR LA CULTURE ET LE DEV	1	28,700
FORMATEUR	5	173,700
FORMATEUR CORDONNERIE	1	33,100
FORMATEUR DES FORMATEURS	2	91,400
FORMATEUR INFP	1	36,500
GARDIEN	1	25,000
GARDIEN	25	621,550
GARDIEN CENTRE FORM.PROF.MILOT	1	25,000
GARDIEN EC PROFESSIONNELLE DE JACMEL	1	25,000
GARDIEN EC.PROF.DES GONAIVES	1	25,000
GRAPHISTE	1	36,500
INFIRMIER (E) II	1	36,500
INFIRMIER(E)	8	277,000
INFIRMIER(RE) I	1	33,100
INFORMATICIEN(NE)	2	72,300
INFORMATICIEN(NE) BUREAUTIQUE	1	45,700
INSPECTEUR	1	59,500
INSPECTEUR (TRICE) JUNIOR II	3	120,000
INSPECTEUR (TRICE) ADJOINT	1	59,500
INSPECTEUR (TRICE) SENIOR II	4	160,000

**PERSONNEL REGULIER DE L'ADMINISTRATION D'ETAT AU MOIS DE NOVEMBRE
2022
REPARTITION DES POSTES PAR MINISTERE**

	EFFECTIF	MASSE SALARIALE
INSPECTEUR (TRICE) SENIOR III	1	36,500
INSPECTEUR SENIOR I	5	223,000
INSPECTEUR(TRICE)	4	187,250
INST.EC.FORM.PROF.MILOT	1	25,850
INST.EC.PROFESS.JACMEL	1	26,850
INSTRUCTEUR GONAIVES	1	25,850
INTENDANT	5	140,350
INTENDANT I	1	28,700
JARDINIER	2	48,800
MAGASINIER	27	706,300
MAGASINIERE	1	28,700
MANUTENTIONNAIRE	4	98,800
MECANICIEN	3	115,900
MEMBRE DU SECRETARIAT	1	62,000
MENAGER (E)	40	999,650
MENAGER (E) CPFFC	1	25,000
MENAGER (E) ECOLE PROF J B DAMIER	1	23,800
MENAGER (E) ECOLE PROFESSIONNELLE DE JEREM	1	25,000
MENAGER II	2	50,000
MESSAGER	3	77,700
MESSAGER EC.MIXTE DE FORM.PROF.DE PORT	1	23,800
MESSAGER(E)	5	126,850
OPERATEUR D'ORDINATEUR	1	35,100
PLANIFICATEUR(TRICE) ECONOMISTE SR	1	28,700
PREFET DE DISCIPLINE	1	28,700
PROF. AU CENTRE DE FORMATION PROFESSIONN	1	23,800
PROF. CENTRE DE FORMATION	1	23,800
PROF. DE FRANCAIS	1	25,850
PROF. DE PHYS. EC. PROFES. MIXTE DE PORT	1	25,850
PROF.DE BRODERIE	1	28,700
PROF.DE CHIMIE ET DE PHYSIQUE	1	28,700
PROF.DE FRANCAIS	1	25,850
PROF.DE MATH. (ENAM)	1	25,850
PROF.EC.DES ARTS & METIERS ENAM	1	25,850
PROF.EC.ELIE DUBOIS	1	25,850
PROF.EC.PROFESSIONNELLE	1	25,850
PROF.I.B. DAMIEN	1	28,700
PROF.SC.SOCIALES (ENAM)	1	25,850
PROFESSEUR	1	25,850
PROFESSEUR	148	5,342,200
PROFESSEUR DE DESSIN	12	444,200
PROFESSEUR DE DESSIN DE DESSIN	1	28,700
PROFESSEUR (ENARTS)	1	33,100
PROFESSEUR (SECONDAIRE)	2	52,500
PROFESSEUR (SECONDAIRE) INST.SANITAIRE	1	45,700
PROFESSEUR (SECONDAIRE) INSTALLATION SANITAIRE	1	47,200
PROFESSEUR CENTRE D'EDUC.FAM.DES ABRICOTS	2	57,400
PROFESSEUR CENTRE PROF. ST JN BOSCO CITE	1	28,700
PROFESSEUR COSMETOLOGIE	2	74,800
PROFESSEUR D'ARTISANAT	5	161,100

**PERSONNEL REGULIER DE L'ADMINISTRATION D'ETAT AU MOIS DE NOVEMBRE
2022
REPARTITION DES POSTES PAR MINISTERE**

	EFFECTIF	MASSE SALARIALE
PROFESSEUR D'ARTS MENAGERS	6	176,600
PROFESSEUR D'EBENISTERIE	21	743,200
PROFESSEUR D'EBENISTERIE D'EBENISTERIE	1	28,700
PROFESSEUR D'ELECTRICITE	38	1,398,200
PROFESSEUR D'ELECTRICITE CENTRE PILOTE DE FORM. PROF.	1	45,700
PROFESSEUR DE BRODERIE	6	185,400
PROFESSEUR DE BRODERIE CENTRE EDUC FAMILIALE	1	28,700
PROFESSEUR DE CERAMIQUE	5	165,500
PROFESSEUR DE CONSTRUCTION BATIMENT	25	935,200
PROFESSEUR DE CONSTRUCTION BATIMENT ECOLE PROF. DE JEREMIE	1	33,100
PROFESSEUR DE CONSTRUCTION BATIMENT ECOLE PROF. DE MILOT	2	66,200
PROFESSEUR DE CONSTRUCTION BATIMENT ECOLE PROF. DU CAP HAITE	1	33,100
PROFESSEUR DE COUPE/COUTURE	49	1,697,300
PROFESSEUR DE COUPE/COUTURE CENTRE D'EDUC FAM DES ABRICOTS	1	28,700
PROFESSEUR DE COUPE/COUTURE CENTRE MEN. LES ATELIERS DE P	2	66,200
PROFESSEUR DE COUPE/COUTURE CENTRE PR L'ED. FAM. ET DES A	1	28,700
PROFESSEUR DE COUPE/COUTURE ECOLE PROF. DE JACMEL	1	28,700
PROFESSEUR DE COUPE/COUTURE ECOLE PROF. FONDATION VINCENT	1	33,100
PROFESSEUR DE COUPE/COUTURE ECOLE PROFESSIONNELLE DE JEREM	1	33,100
PROFESSEUR DE D'EBENISTERIE	6	207,200
PROFESSEUR DE D'EBENISTERIE ECOLE D'ENG. PROFES. DE MILOT	1	33,100
PROFESSEUR DE DESSIN INDUSTRIEL	2	66,200
PROFESSEUR DE FRANCAIS EC.PROF.MIXTE P.DE	1	25,850
PROFESSEUR DE MACONNERIE	2	66,200
PROFESSEUR DE MECANIQUE	44	1,614,600
PROFESSEUR DE MECANIQUE AUTO	1	45,700
PROFESSEUR DE MECANIQUE CENTRE DIOCESAIN DES ARTS ET M	1	33,100
PROFESSEUR DE MECANIQUE ECOLE PROF. DE MILOT	1	33,100
PROFESSEUR DE MECANIQUE ECOLE PROF. FONDATION VINCENT	1	33,100
PROFESSEUR DE MECANIQUE GENERAL	1	47,200
PROFESSEUR DE MECANIQUE MECANIQUE	1	28,700
PROFESSEUR DE METAUX EN FEUILLES	2	74,400
PROFESSEUR DE PLOMBERIE	11	444,900
PROFESSEUR DE RECEPTION	1	33,100
PROFESSEUR ECOLE NLE DE GEOLOGIE APPLIQUE	1	28,700
PROFESSEUR ECOLE PROF. DE JEREMIE	1	25,850
PROFESSEUR ECOLE PROF. J B DAMIER	1	45,700
PROFESSEUR ECOLE PROF. ST SURIN MANIGAT	1	33,100
PROFESSEUR ELECTRO	1	45,700
PROFESSEUR FERRONNERIE	1	45,700
PROFESSEUR INFORMATIQUE	1	41,700
PROFESSEUR LISIS.TRA.E DUBOIS	1	25,850
PROFESSIONNEL(LE) SENIOR I	2	142,000
PROFESSIONNEL(LE) SENIOR II	2	124,000
PROFESSIONNEL(LLE) SENIOR 1	1	71,000
RECEPTIONISTE	2	56,100
RECEPTIONNISTE	6	172,200
RECEPTIONNISTE I	3	86,100
RESPONSABLE	15	714,550
RESPONSABLE ACADEMIQUE	1	45,700

**PERSONNEL REGULIER DE L'ADMINISTRATION D'ETAT AU MOIS DE NOVEMBRE
2022
REPARTITION DES POSTES PAR MINISTERE**

	EFFECTIF	MASSE SALARIALE
RESPONSABLE DE SECURITE	1	51,300
RESPONSABLE ECOLE PROF. DE JEREMIE	1	45,700
RESPONSABLE ORIENTATION INSERTION	1	45,700
RESPONSABLE RESSOURCES HUMAINES	1	59,500
SECRETAIRE	32	1,173,600
SECRETAIRE ECOLE NLE DE GEOL. APPLIQUEE	1	36,500
SECRETAIRE/COMPTABLE	1	51,300
SUBST.DU COMM. DU GOUVERNEMENT T.S.T	1	59,500
SUPERVISEUR (SE) INSTITUT NATIONAL DE FOR. PROF	1	40,000
SURVEILLANT	3	98,100
SURVEILLANT CENTRE APPRENTISSAGE DE ST MA	1	28,700
SURVEILLANT GENERAL CENTRE TECHNIQUE	1	45,700
SURVEILLANTE	3	87,500
TECHNICIEN	38	1,128,750
TECHNICIEN EN ELECTRICITE	1	45,700
TECHNICIEN EN ELECTRONIQUE SI	1	41,700
TECHNICIEN EN MAINTENANCE INFORMATIQUE	5	193,800
TECHNICIEN(NE)	95	3,231,500
TECHNICIEN(NE) EN CLIMATISATION	1	28,700
TECHNICIEN(NE) EN COMMUNICATION	1	58,300
TECHNICIEN(NE) EN INFORMATIQUE	6	265,000
TECHNICIEN(NE) EN PLOMBERIE S1	1	45,700
TECHNICIEN(NE) SENIOR 2	1	51,300
TECHNICIEN(NE) SENIOR 1	1	45,700
TECHNICIEN(NNE) JURIDIQUE	1	45,700
TECHNICIENNE	3	131,400
TECNICIEN EN PLOMBERIE	1	28,700
131111B-OFFICE NATIONAL DE PARTENARIAT	20	1,197,700
ASSISTANT(E) ADMINISTRATIF(VE) 1	2	119,000
ASSISTANT(E) ADMINISTRATIF(VE) 2	1	51,300
ASSISTANT(E) CHEF DE SERVICE	1	59,500
CHAUFFEUR	1	28,700
CHAUFFEUR 1	1	28,700
CHEF DE SECTION	1	51,300
CHEF DE SERVICE	7	451,500
DIRECTEUR (TRICE) GENERAL (E)	1	101,900
DIRECTEUR(TRICE)	1	86,400
PROFESSIONNEL(LLE) SENIOR 1	1	71,000
PROGRAMMEUR (EUSE) SENIOR II	1	62,000
TECHNICIEN JUNIOR 1	1	35,100
TECHNICIEN(NE) SENIOR 3	1	51,300
1312-MINISTERE DES AFFAIRES SOCIALES ET DU TRAVAIL	1,995	81,008,250
1312111-BUREAU DU MINISTRE	238	9,406,300
AGENT DE LIAISON 1 M A S T	1	28,700
AGENT DE MAINTENANCE	1	26,850
AGENT DE SECURITE	5	133,800
AGENT DE SECURITE BUR. REG. DE CARREFOUR	1	25,000
AGENT DE SECURITE BUREAU CENTRAL	8	206,400
AGENT DE SECURITE BUREAU CENTRAL (MAST)	1	25,850
AGENT DE SECURITE M A S T	7	175,850

**PERSONNEL REGULIER DE L'ADMINISTRATION D'ETAT AU MOIS DE NOVEMBRE
2022
REPARTITION DES POSTES PAR MINISTERE**

	EFFECTIF	MASSE SALARIALE
AGENT DE SECURITE M A S T	1	25,850
ARCHIVISTE	4	111,680
ARCHIVISTE B R O	1	25,000
ASSISTANT	1	75,000
ASSISTANT CHEF DE SECTION M A S T	1	47,750
ASSISTANT CHEF DE SERVICE	1	59,500
ASSISTANT(E) ADMINISTRATIF(VE) 3	1	59,500
ASSISTANT(E) CHEF DE SECTION	1	47,750
ASSISTANT(E) CHEF DE SECTION M A S T (SECRET. DU MINISTRE)	1	47,750
ASSISTANT(E) CHEF DE SERVICE	2	119,000
ASSISTANT(E) DIRECTEUR(TRICE)	3	201,300
ASSISTANT(E) DIRECTEUR(TRICE) ADMINISTRATIF(VE)	1	75,000
ASSISTANTE ADMINISTRATIVE 2 M A S T (SECRETARIAT DU MINIST)	1	51,300
CHARGE DE MISSION	1	86,400
CHARGE DE MISSION M A S T	1	75,000
CHAUFFEUR	3	79,350
CHAUFFEUR BRO / NIPPES	1	33,100
CHAUFFEUR M A S T	3	75,000
CHAUFFEUR MAST	1	25,000
CHEF DE PERSONNEL	1	47,750
CHEF DE SECTION	4	205,200
CHEF DE SERVICE	5	309,300
COMMIS	1	23,800
COMMIS ADMINISTRATIF	1	33,100
COMMIS ADMINISTRATIF B R O	1	23,800
COMMIS ADMINISTRATIF I	2	73,000
COMPTABLE	1	51,300
COMPTABLE	1	45,700
COMPTABLE CONTROLEUR SENIOR 3	1	51,300
COMPTABLE PLANIFICATION (M A S T)	1	27,400
COMPTABLE PROFESSIONNEL(LE) SR II B R O	1	62,000
COMPTABLE SENIOR 1	1	71,000
CONSEILLER(E) JURIDIQUE	1	62,000
COORDONNATEUR (TCE.)	3	259,200
COORDONNATEUR (TCE.) BUREAU REGIONAL DU NORD	1	86,400
COORDONNATEUR (TCE.) DES OEUVRES	1	27,400
COORDONNATEUR(TRICE) ADJOINT(E)	2	150,000
COORDONNATEUR(TRICE) ADJOINT(E) B.R. NORD'OUEST(PORT DE PAIX	1	75,000
DIRECTEUR (TCE) REGIONAL(E)	1	86,400
DIRECTEUR(TRICE)	6	518,400
DIRECTEUR(TRICE) ADJOINT(E)	1	75,000
DIRECTEUR(TRICE) ADMINISTRATIF(VE) ET FINANCIER(IERE)	1	59,500
DIRECTRICE ADJOINTE	1	75,000
DIRECTRICE DIRECTION DU TRAVAIL	1	86,400
ECONOMISTE S1	1	71,000
ELECTRICIEN B R O	1	25,000
ELECTRICIEN M A S T	1	25,000
ELECTRICIEN M A S T (S. PERSONNEL)	1	27,400
EMPLOYE	2	58,950
EMPLOYE(E)	1	26,850

**PERSONNEL REGULIER DE L'ADMINISTRATION D'ETAT AU MOIS DE NOVEMBRE
2022
REPARTITION DES POSTES PAR MINISTERE**

	EFFECTIF	MASSE SALARIALE
EMPLOYE(E) DE MAINTENANCE	3	74,450
EMPLOYE(E) DE MAINTENANCE BUR REG DES NIPPES	1	23,100
EMPLOYE(E) DE MAINTENANCE M A S T	1	26,850
EMPLOYEE	1	26,850
GARCON M A S T	1	23,100
GARDIEN	3	71,400
INFIRMIERE	2	68,200
INFORMATICIEN(NE)	1	36,500
INSPECTEUR	2	69,600
INSPECTEUR (TRICE)	1	28,700
INSPECTEUR GENERAL	1	36,500
INSPECTEUR REGIONAL	1	26,850
INSPECTEUR REGIONAL M A S T	1	28,700
INSPECTEUR(TRICE) BUREAU CENTRAL (M A S T)	1	35,100
INSPECTRICE	1	36,500
INTENDANT	1	27,400
MECANICIEN M A S T	2	51,700
MENAGER (E)	1	25,850
MENAGER (E) BUR REG DES NIPPES	1	23,800
MENAGER (E) M A S T	1	23,100
MENAGER (E) M A S T (SERVICE PERSONNEL)	1	23,100
MENAGER (E) M A S T (CABINET DU MINISTRE)	1	25,850
MENAGERE	1	23,100
MESSAGER(E)	4	95,200
MESSAGERE	3	73,800
MIMEOGRAPHE M A S T	1	26,850
MINISTRE	1	146,350
OPERATEUR(TRICE) DE SAISIE B R O	1	28,700
PLANIFICATEUR(TRICE) ECONOMISTE SR	5	130,250
PLANIFICATEUR(TRICE) ECONOMISTE SR M A S T (INTENDANCE)	1	28,700
PORTIER	1	23,800
PORTIER SERVICE DE L'INTENDANCE	1	23,800
PROFESSEUR	4	116,500
PROFESSIONNEL (LE)JUNIOR	1	36,500
PROFESSIONNEL SENIOR III M A S T	1	51,300
PROFESSIONNEL(LE) SENIOR I	1	71,000
PROFESSIONNEL(LE) SENIOR II	1	62,000
RECEPTIONISTE	3	84,800
RECEPTIONISTE B R O	1	28,700
RECEPTIONISTE BUR REG DES NIPPES	1	27,400
RESPONSABLE M A S T	1	64,500
SECRETAIRE	4	152,450
SECRETAIRE B R O (BIZOTON)	1	28,700
SECRETAIRE BUR REGIONAL DES NIPPES	1	35,100
SECRETAIRE D'ETAT	1	117,350
SECRETAIRE DE DIRECTION	1	45,700
SECRETAIRE DE DIRECTION M A S T (CENTRAL) U..	1	50,750
SECRETAIRE M A S T (CENTRAL) S. ACHATS &	1	36,500
SECRETAIRE OUANAMINTHE	1	35,100
SUBST.DU COMM. DU GOUVERNEMENT T.S.T	3	93,600

**PERSONNEL REGULIER DE L'ADMINISTRATION D'ETAT AU MOIS DE NOVEMBRE
2022
REPARTITION DES POSTES PAR MINISTERE**

	EFFECTIF	MASSE SALARIALE
SUBST.DU COMM. DU GOUVERNEMENT T.S.T/CONCILIATEUR	1	36,500
SUBST.DU COMM. DU GOUVERNEMENT T.S.T B R O	1	27,400
SUBST.DU COMM. DU GOUVERNEMENT T.S.T INSP CHEF BRIGADE	1	51,300
SUPERVISEUR (SE)	1	33,100
SUPERVISEUR (SE) M A S T (INTENDANCE)	1	25,850
SUPERVISEUR M A S T (INTENDANCE)	1	25,850
TECHNICIEN	5	156,450
TECHNICIEN CAC	1	35,100
TECHNICIEN M A S T	1	33,100
TECHNICIEN(NE)	27	918,550
TECHNICIEN(NE) B R O	4	138,300
TECHNICIEN(NE) C A S	1	40,000
TECHNICIEN(NE) CAISSE D'ASSISTANCE SOCIALE	1	36,500
TECHNICIEN(NE) DE LABORATOIRE	1	34,300
TECHNICIEN(NE) DIR DU TRAVAIL	1	36,500
TECHNICIEN(NE) DIR PLANIFICATION	1	36,500
TECHNICIEN(NE) E P P L S	1	36,500
TECHNICIEN(NE) EN ETAT CIVIL	1	33,100
TECHNICIEN(NE) EN INFORMATIQUE M A S T (ENTRAL) D. A	1	36,500
TECHNICIEN(NE) EN PLOMBERIE S1	1	36,500
TECHNICIEN(NE) ENTREPRISE PUBLIQUE DE PROMOTI	1	36,500
TECHNICIEN(NE) M A S T	1	27,400
TECHNICIEN(NE) M A S T	3	94,900
TECHNICIEN(NE) M A S T (CENTRAL) S. P.	1	40,000
TECHNICIEN(NE) M A S T (CENTRAL) D. P.	1	40,000
TRAVAILLEUR SOCIAL C A S	1	45,700
1312112-DIRECTION GENERALE DES SERVICES INTERNES	1,221	50,648,650
ADMINISTRATEUR(TRICE)	1	86,400
AGENT DE DEVELOPPEMENT	1	26,850
AGENT DE LIAISON	2	56,100
AGENT DE MAINTENANCE	1	33,100
AGENT DE SECURITE	40	1,065,200
AGENT DE SECURITE 1	4	109,600
AGENT DE SECURITE BUR REG DES NIPPES	1	25,000
AGENT DE SECURITE C E B	1	25,000
AGENT DE SECURITE CENTRE	1	26,850
AGENT DE SECURITE SUD	3	80,550
AIDE TECHNICIEN (NE) ETAT CIVIL	1	33,100
ANALYSTE PROGRAMMEUR SR 2	1	64,500
ARCHIVISTE	9	243,900
ASS. COORDONATRICE	1	75,000
ASS.CHEF DE SERVICE CONCILIATION & ARB.	1	47,750
ASSISTANT	3	225,000
ASSISTANT (E)	9	671,000
ASSISTANT ADMINISTRATIF	1	59,500
ASSISTANT CHEF DE SECURITE	2	119,000
ASSISTANT CHEF DE SERVICE	9	523,750
ASSISTANT COMPTABLE	1	59,500
ASSISTANT(E)	1	75,000
ASSISTANT(E) ADMINISTRATIF(VE) 1	14	833,000

**PERSONNEL REGULIER DE L'ADMINISTRATION D'ETAT AU MOIS DE NOVEMBRE
2022
REPARTITION DES POSTES PAR MINISTERE**

	EFFECTIF	MASSE SALARIALE
ASSISTANT(E) ADMINISTRATIF(VE) 1 DIR ADMINISTRATIVE	1	59,500
ASSISTANT(E) ADMINISTRATIF(VE) 2	1	51,300
ASSISTANT(E) CHEF DE SECTION	8	382,000
ASSISTANT(E) CHEF DE SERVICE	16	933,750
ASSISTANT(E) CHEF DE SERVICE DELMAS	1	59,500
ASSISTANT(E) CHEF DE SERVICE DIR ADM	1	59,500
ASSISTANT(E) DIRECTEUR (TRICE)	1	75,000
ASSISTANT(E) DIRECTEUR (TRICE) DES AFFAIRES JURIDIQUES	1	75,000
ASSISTANT(E) DIRECTEUR(TRICE)	11	774,050
ASSISTANT(E) DIRECTEUR(TRICE) CENTRE	1	75,000
ASSISTANT(E) LOGISTIQUE	1	27,400
ASSISTANTE ADMINISTRATIVE	2	105,200
ASSISTANTE ADMINISTRATIVE 1	6	348,800
ASSISTANTE ADMINISTRATIVE 2	2	102,600
ASSISTANTE ADMINISTRATIVE 2 MAST	1	51,300
ASSISTANTE CHEF DE SERVICE	1	59,500
AUTRES PROFESSIONNELS	1	25,850
AUXILIAIRE	1	28,700
AUXILIAIRE	1	27,400
CENSEUR	1	50,750
CHARGE DE MISSION	4	276,900
CHARGE(E) DE MISSION	15	929,400
CHARGE(E) DE MISSION DIR DE LA COORDINATION	1	51,300
CHARGE(E) DE MISSION NIPPES	1	59,500
CHAUFFEUR	1	28,700
CHAUFFEUR	14	389,750
CHAUFFEUR 1	1	26,850
CHAUFFEUR PRESSE	1	28,700
CHEF DE PERSONNEL	3	167,100
CHEF DE SECTION	29	1,484,150
CHEF DE SECTION BRO	1	51,300
CHEF DE SECTION C A S	1	51,300
CHEF DE SECURITE	2	93,200
CHEF DE SERV. INSP/TRAV.	1	51,300
CHEF DE SERVICE	23	1,457,100
CHEF DE SERVICE NORD/OUEST	1	51,300
COMMIS ADMINISTRATIF	4	111,100
COMMIS ADMINISTRATIF BRO	1	28,700
COMMIS ADMINISTRATIF I	10	365,000
COMMIS ADMINSTRATIF II	2	57,400
COMMIS ADMINISTRATIF III	1	27,400
COMMIS ADMINISTRATIF III JACMEL	1	27,400
COMMIS ADMINISTRATIF M A S T	1	28,700
COMMIS ADMINISTRATIF NORD	1	27,400
COMPTABLE	6	237,400
COMPTABLE C.A.S	1	40,000
COMPTABLE C.A.S.	2	70,200
COMPTABLE CONTROLEUR	1	45,700
COMPTABLE CONTROLEUR JR.II	1	33,100
COMPTABLE CONTROLEUR SENIOR 3	1	51,300

**PERSONNEL REGULIER DE L'ADMINISTRATION D'ETAT AU MOIS DE NOVEMBRE
2022
REPARTITION DES POSTES PAR MINISTERE**

	EFFECTIF	MASSE SALARIALE
COMPTABLE CONTROLEUR SR 1	1	51,300
COMPTABLE EN CHEF	2	129,000
COMPTABLE JUNIOR 3	9	321,500
COMPTABLE PROFESSIONNEL(LE) SR II	1	62,000
COMPTABLE PROFESSIONNEL(LE) SR I	1	71,000
COMPTABLE PROFESSIONNEL(LE) SR II	1	62,000
COMPTABLE SENIOR 2	1	62,000
COMPTABLE SENIOR 3	2	102,600
CONSEILLER(E) JURIDIQUE SR 3	5	256,500
COORDONNATEUR (TCE.)	13	1,123,200
COORDONNATEUR (TCE.) DIR DU TRAVAIL	1	86,400
COORDONNATEUR(TRICE)	4	345,600
COORDONNATEUR(TRICE) A LA VICE QUESTURE	1	75,000
COORDONNATEUR(TRICE) ADJOINT(E)	2	150,000
CUISINIER(E)	2	52,400
DACTYLOGRAPHE	2	54,800
DIRECTEUR	4	345,600
DIRECTEUR (TCE) REGIONAL(E)	6	518,400
DIRECTEUR (TCE) REGIONAL(E) ADJ.	2	150,000
DIRECTEUR (TRICE) DEPARTEMENTAL(E)	1	86,400
DIRECTEUR (TRICE) EC.NLE FOND. COMPLETE	1	26,850
DIRECTEUR (TRICE) GENERAL (E)	1	101,900
DIRECTEUR ADJOINT	1	75,000
DIRECTEUR ADMINISTRATIF	1	86,400
DIRECTEUR MAIN	1	86,400
DIRECTEUR ONART	1	86,400
DIRECTEUR(TRICE)	21	1,814,400
DIRECTEUR(TRICE) ADJOINT(E)	5	300,350
DIRECTEUR(TRICE) ADMINISTRATIF(VE)	2	172,800
DIRECTRICE	1	86,400
DISTRIBUTEUR	1	28,700
ECONOMISTE JR II	1	40,000
ELECTRICIEN	2	53,700
ELECTRICIEN (NE) JUNIOR 1	1	71,000
EMPLOYE	12	319,250
EMPLOYE(E)	6	185,950
EMPLOYE(E) DE MAINTENANCE	10	247,600
EMPLOYE(E) DE MAINTENANCE CENTRE	1	23,800
EMPLOYE(E) DE MAINTENANCE NIPPES	1	25,850
EMPLOYEE	2	59,950
EMPLOYEE COMPLEXE ED.DU BEL	1	27,400
GARCON	2	50,000
GARCON DE SALLE	1	23,800
GARDIEN	7	177,050
GARDIEN CENTRE	1	25,000
HUISSIER	1	27,400
INFIRMIER(E)	5	172,900
INFORMATICIEN(NE)	2	63,800
INGENIEUR	1	86,400
INSPECTEUR	9	276,050

**PERSONNEL REGULIER DE L'ADMINISTRATION D'ETAT AU MOIS DE NOVEMBRE
2022
REPARTITION DES POSTES PAR MINISTERE**

	EFFECTIF	MASSE SALARIALE
INSPECTEUR (TRICE) JUNIOR II	1	33,100
INSPECTEUR (TRICE)	3	96,900
INSPECTEUR (TRICE) BUR/REG-SUD	1	28,700
INSPECTEUR (TRICE) SENIOR II	2	80,000
INSPECTEUR (TRICE) SENIOR III	2	73,000
INSPECTEUR (TRICE) TECHNIQUE	1	44,600
INSPECTEUR (TRICE) JUNIOR III	2	57,400
INSPECTEUR BRO	1	33,100
INSPECTEUR CENTRE	1	28,700
INSPECTEUR CHEF DE BRIGADE	1	44,600
INSPECTEUR FORT	1	33,100
INSPECTEUR NORD	1	28,700
INSPECTEUR REGIONAL	1	28,700
INSPECTEUR SENIOR I	6	273,100
INSPECTEUR (TRICE)	4	155,400
INSPECTRICE B R O	1	35,100
INSPECTRICE CAP HAITIEN	1	28,700
INSPECTRICE SUD'EST	1	27,400
INTENDANT	1	25,850
INTENDANT I	1	28,700
INTENDANT(E) 1	1	28,700
INTENDANTE	1	25,850
INTENDANTE ONART	1	25,850
JARDINIER	1	25,850
LESSIVEUSE	1	23,100
LOGISTICIEN	1	45,700
MECANICIEN	6	153,550
MEDECIN	1	64,500
MEMBRE BUREAU/ RANG DE DIRECTEUR	1	86,400
MENAGER (E)	39	954,700
MENAGER (E) BUR.REG.DES GONAIVES	1	25,000
MENAGER (E) CAC	1	23,800
MENAGER (E) M A S T	1	23,100
MENAGERE	3	75,000
MENAGERE C.A.S.	1	25,000
MESSAGER	6	143,800
MESSAGER (E) 2	1	25,850
MESSAGER 1	2	53,700
MESSAGER 1 BRO	1	26,850
MESSAGER 1 CENTRE	1	26,850
MESSAGER 1 JACMEL	1	26,850
MESSAGER C.A.S.	1	26,850
MESSAGER(E)	2	50,650
MESSAGER(E) 1	1	26,850
MESSAGERE	1	23,800
OPERATEUR (TRICE) DE SAISIE II	1	35,100
OPERATEUR PHOTOCOPIEUSE	2	53,250
OPERATEUR (TRICE) DE SAISIE JACMEL	1	35,100
OPERATEUR (TRICE) INFORMATIQUE	2	75,150
OPERATRICE DE SAISIE	1	33,100

**PERSONNEL REGULIER DE L'ADMINISTRATION D'ETAT AU MOIS DE NOVEMBRE
2022
REPARTITION DES POSTES PAR MINISTERE**

	EFFECTIF	MASSE SALARIALE
OPERATRICE DE SAISIE Z	2	70,200
PLANIFICATEUR(TRICE) ECONOMISTE SR	73	1,895,500
PLOMBIER	1	25,850
PORTIER	1	25,850
PREFET DE DISCIPLINE	2	55,550
PROF.DE COSMETOLOGIE	1	25,850
PROF.GRAND	1	23,800
PROFESSEUR	17	426,250
PROFESSEUR C.E.B	1	26,850
PROFESSEUR GRANG	1	23,800
PROFESSIONNEL (LE) JUNIOR I	2	91,400
PROFESSIONNEL(LE) JUNIOR III	2	73,000
PROFESSIONNEL (LE) JUNIOR II	5	200,000
PROFESSIONNEL (LE) SENIOR III	4	172,800
PROFESSIONNEL JUNIOR 2	3	120,000
PROFESSIONNEL SENIOR 1	1	71,000
PROFESSIONNEL SENIOR I	3	213,000
PROFESSIONNEL SENIOR III	1	51,300
PROFESSIONNEL(LE) SENIOR I	52	3,692,000
PROFESSIONNEL(LE) SENIOR II	8	463,900
PROFESSIONNEL(LLE) SENIOR I	2	142,000
PROFESSIONNEL(LLE) SENIOR II	1	62,000
PROFESSIONNEL(LLE) SENIOR III	13	666,900
RECEPTIONISTE	6	169,050
RECEPTIONISTE BRO	1	28,700
RECEPTIONISTE JEREMIE	1	27,400
RECEPTIONNISTE C.E.B.	1	27,400
RECEPTIONNISTE I	1	28,700
RESPONSABLE	8	400,650
RESPONSABLE ADMINISTRATIVE	1	40,000
RESPONSABLE DE SECURITE	1	40,000
SECRETAIRE	27	945,050
SECRETAIRE B R NORD	1	28,700
SECRETAIRE I	3	137,100
SECRETAIRE B R O	1	28,700
SECRETAIRE BUR REG DES NIPPES	1	27,400
SECRETAIRE BUR.REG.NORD'OUEST	1	27,400
SECRETAIRE CENTRE	1	36,500
SECRETAIRE DE DIRECTION	8	365,600
SECRETAIRE FORT	1	28,700
SUBST.DU COMM. DU GOUVERNEMENT T.S.T	19	605,800
SUBST.DU COMM. DU GOUVERNEMENT T.S.T ARTIBONITE	1	28,700
SUBST.DU COMM. DU GOUVERNEMENT T.S.T BIZOTON	1	28,700
SUBST.DU COMM. DU GOUVERNEMENT T.S.T CENTRE	1	28,700
SUBST.DU COMM. DU GOUVERNEMENT T.S.T JEREMIE	1	28,700
SUPERVISEUR (SE)	3	97,000
SUPERVISEUR GENERAL	1	51,300
SURVEILLANT	1	25,850
SURVEILLANT C/D)CCUEIL CARREFOUR	1	28,700
SURVEILLANT GENERAL	1	28,700

**PERSONNEL REGULIER DE L'ADMINISTRATION D'ETAT AU MOIS DE NOVEMBRE
2022
REPARTITION DES POSTES PAR MINISTERE**

	EFFECTIF	MASSE SALARIALE
TECHNICIEN	61	1,919,500
TECHNICIEN (NE) JUNIOR III	3	86,100
TECHNICIEN EN MAINTENANCE INFORMATIQUE	1	36,500
TECHNICIEN FORT	1	33,100
TECHNICIEN JUNIOR 1	2	70,200
TECHNICIEN JUNIOR I	1	35,100
TECHNICIEN MAST	1	26,850
TECHNICIEN NORD	1	35,100
TECHNICIEN SENIOR III	1	51,300
TECHNICIEN SUD'EST	1	28,700
TECHNICIEN(NE)	195	6,405,900
TECHNICIEN(NE) BUREAU CENTRAL	1	40,000
TECHNICIEN(NE) BIZOTON	1	26,850
TECHNICIEN(NE) BUR REG DE L'OUEST	1	40,000
TECHNICIEN(NE) BUREAU CENTRAL	1	35,100
TECHNICIEN(NE) C.A.S	1	41,700
TECHNICIEN(NE) CBR	2	69,600
TECHNICIEN(NE) CENTRE	1	28,700
TECHNICIEN(NE) EN ECONOMIE	4	140,400
TECHNICIEN(NE) EN PLOMBERIE S1	5	175,200
TECHNICIEN(NE) EN PLOMBERIE S1 BRO	1	35,100
TECHNICIEN(NE) JUNIOR	1	35,100
TECHNICIEN(NE) JUNIOR II	2	66,200
TECHNICIEN(NE) NORD	1	28,700
TECHNICIEN(NE) PLANIFICATION	1	36,500
TECHNICIEN(NE) PROFESSIONNEL(LE) SR 1	2	142,000
TECHNICIEN(NE) SENIOR 1	25	1,142,500
TECHNICIEN(NE) SENIOR 2	4	160,000
TECHNICIEN(NE) SENIOR 3	1	36,500
TECHNICIEN(NE) SERVICE DES TRANSPORTS	1	35,100
TECHNICIEN(NE) SERVICE PLACEMENT ET MIGRATION	1	28,700
TECHNICIENNE	16	526,050
TECHNICIENNE BRO	3	110,200
TECHNICIENNE SENIOR 1	4	182,800
TECHNICIEN(NE) PROFESSIONNEL(LE) SR 3	2	102,600
TRAVAILLEUR (SE) SOCIAL (E)	1	27,400
1312113-INSTITUT DU BIEN ETRE SOCIAL ET DE RECHERCHES	147	6,005,700
ADMINISTRATEUR(TRICE)	1	35,100
AGENT (E) DE PROTECTION	6	214,800
AGENT ADMINISTRATIF	1	28,700
AGENT DE SECURITE	3	77,550
AGENT DE SOUTIEN	1	23,100
ASSISTANT	1	75,000
ASSISTANT	1	51,300
ASSISTANT CHEF DE SECTION	1	47,750
ASSISTANT CHEF DE SERVICE	1	59,500
ASSISTANT(E) ADMINISTRATIF(VE)	1	51,300
ASSISTANT(E) ADMINISTRATIF(VE) 1	1	59,500
ASSISTANT(E) ADMINISTRATIF(VE) 2	1	51,300
ASSISTANT(E) CHEF	1	59,500

**PERSONNEL REGULIER DE L'ADMINISTRATION D'ETAT AU MOIS DE NOVEMBRE
2022
REPARTITION DES POSTES PAR MINISTERE**

	EFFECTIF	MASSE SALARIALE
ASSISTANT(E) CHEF DE SERVICE	1	59,500
ASSISTANT(E) DIRECTEUR(TRICE)	1	75,000
ASSISTANT(E) JURIDIQUE	1	36,500
ASSISTANTE CHEF COMPTABLE	1	59,500
CHAUFFEUR	1	28,700
CHAUFFEUR	5	142,200
CHAUFFEUR IBESR	1	26,850
CHEF DE CELLULE	1	64,500
CHEF DE SECTION	1	51,300
CHEF DE SERVICE	6	387,000
CHEF DE SERVICE DU CERT. PRENUPTIAL	1	64,500
COMPTABLE EN CHEF	1	64,500
CONSEILLER(E) TECHNIQUE	1	86,400
COORDONNATEUR (TCE.)	3	193,500
COORDONNATEUR REGIONAL	1	64,500
COORDONNATEUR(TRICE)	3	193,500
CUISINIER(E)	1	26,850
DIRECTEUR (TRICE) GENERAL (E)	1	101,900
DIRECTEUR DE LA DEFENSE SOCIALE	1	86,400
DIRECTEUR SERV.SOCIAL	1	86,400
DIRECTEUR(TRICE)	1	86,400
EMPLOYE(E) DE MAINTENANCE	2	50,850
GARDIEN	1	23,800
INFIRMIER(E)	4	165,700
INSPECTEUR (TRICE)	1	28,700
INSPECTEUR(TRICE)	4	153,100
MEDECIN	1	28,700
MENAGER (E)	4	100,500
MENAGERE	1	25,000
MESSAGER(E)	3	80,400
OPERATEUR (TCE) PHOTOCOPIEUSE	1	25,850
PERCEPTEUR	1	33,100
PROFESIONNEL(LE) SENIOR III	2	102,600
PROFESIONNEL (LE) SENIOR III	1	51,300
PSYCHOLOGUE	1	40,000
RECEPTIONISTE	1	28,700
RECEPTIONNISTE	1	28,700
SECRETARE	4	148,100
TECHNICIEN	7	245,150
TECHNICIEN SECTION TRANSPORT	1	40,000
TECHNICIEN(NE)	44	1,489,750
TECHNICIENNE	2	80,700
TECHNICIENNE DE LABORATOIRE	1	28,700
TECHNICIENNE DE LABORATOIRE IBESR	1	28,700
TRAVAILLEUR (SE) SOCIAL (E)	4	157,300
1312114-ENTREPRISE DE PROMOTION DE LOGEMENTS SOCIAUX	123	5,031,200
ADMINISTRATEUR(TRICE)	1	64,500
AGENT ADMINISTRATIF	2	69,200
AGENT ADMINISTRATIF II	1	28,700
AGENT DE LIAISON	8	228,300

**PERSONNEL REGULIER DE L'ADMINISTRATION D'ETAT AU MOIS DE NOVEMBRE
2022
REPARTITION DES POSTES PAR MINISTERE**

	EFFECTIF	MASSE SALARIALE
AGENT DE SECURITE	5	136,750
ANIMATRICE	1	33,100
ASSISTANT(E) ADMINISTRATIF 1	1	59,500
ASSISTANT(E) ADMINISTRATIF(VE) 1	1	59,500
ASSISTANT(E) CHEF DE SECTION	7	334,250
ASSISTANT(E) CHEF DE SERVICE	3	178,500
ASSISTANT(E) DIRECTEUR(TRICE)	3	225,000
ASSISTANT(E) DIRECTEUR(TRICE) ADMINISTRATIF(VE)	1	75,000
CHAUFFEUR	7	195,150
CHEF DE SECTION	5	256,500
CHEF DE SECURITE	1	28,700
CHEF DE SERVICE	8	516,000
CHEF DE SERVICE ARCHITECTE / OEUST	1	64,500
CHEF DE SERVICE SUIVI & PROGRAMMATION	1	64,500
COMMIS ADMINISTRATIF	2	69,600
COMPTABLE JUNIOR	1	35,100
COORDONNATEUR(TRICE) ADIDINT(E)	1	75,000
DESSINATEUR	1	36,500
DESSINATEUR(TRICE)	1	35,100
DIRECTEUR	2	172,800
DIRECTEUR REGIONAL	1	59,500
DIRECTEUR(TRICE) GENERAL(E) ADJOINT(E)	1	91,300
DOCUMENTALISTE	4	113,900
ECONOMISTE JR II	1	40,000
ELECTRICIEN	2	61,800
FONDE DE POUVOIR	2	75,100
GARDIEN	2	51,700
INTENDANTE	1	28,700
MANUTENTIONNAIRE	4	104,400
MECANICIEN	1	33,100
MENAGER (E)	5	125,650
MENAGER(E) 1	1	25,000
MESSAGER 1	1	26,850
MESSAGER(E)	3	78,550
OPERATEUR (TRICE) DE SAISIE III	1	28,700
OPERATRICE DE SAISIE 2	1	35,100
PERCEPTEUR	2	66,200
PLOMBIER	1	28,700
PROFESSIONNEL(LE) SENIOR III	1	51,300
PROFESSIONNEL(LE) JUNIOR III	1	36,500
PROFESSIONNEL JUNIOR 2	2	80,000
PROFESSIONNEL(LE) SENIOR I	1	71,000
PROFESSIONNEL(LLE) JUNIOR I	1	45,700
PROFESSIONNEL(LLE) SENIOR III	1	51,300
RECEPTIONNISTE	1	28,700
RECEPTIONNISTE I	1	28,700
SECRETAIRE 1	1	40,000
SECRETAIRE DE DIRECTION	1	41,700
SECRETAIRE DE DIRECTION 1	1	45,700
SECRETAIRE DE DIRECTION DIRECT. GNLE / QUEST	1	45,700

**PERSONNEL RÉGULIER DE L'ADMINISTRATION D'ÉTAT AU MOIS DE NOVEMBRE
2022
REPARTITION DES POSTES PAR MINISTÈRE**

	EFFECTIF	MASSE SALARIALE
TECHNICIEN(NE)	7	224,600
TENEUR DE LIVRE	1	33,100
TENEUR DU LIVRE 2	2	66,200
TRAVAILLEUR (SE) SOCIAL (E)	1	25,000
1312115-OFFICE NATIONAL DE LA MIGRATION	203	7,568,350
PREPOSE A LA PERCEPTION	2	56,100
PREPOSE A LA PERCEPTION ONM A OUANAMINTHE	1	23,800
ADMINISTRATEUR(TRICE) CENTRE DE SANTE ADMINISTRATIVE	1	86,400
AGENT DE LIAISON	3	86,100
AGENT DE LIAISON I	1	28,700
AGENT DE LIAISON 2	1	27,400
AGENT DE LIAISON II	1	27,400
AGENT DE SECURITE	4	104,400
AGENT DE SECURITE 2	2	53,700
AIDE PHARMACIEN	1	25,850
AIDE TECHNOLOGISTE MEDICAL (E)	1	23,800
ANALYSTE PROGRAMMEUR SR 3	1	51,300
ARCHIVISTE 1	1	28,700
ASSIST. SECTION INFIRMIERE	1	45,700
ASSISTANT(E) ADMINISTRATIF(VE) 2	3	153,900
ASSISTANT(E) CHEF DE SECTION	8	382,000
ASSISTANT(E) CHEF DE SERVICE	4	238,000
ASSISTANT(E) DIRECTEUR(TRICE)	1	75,000
ASSISTANTE CHEF COMPTABLE	1	59,500
AUXILIAIRE	2	54,800
CHAUFFEUR	2	57,400
CHAUFFEUR 1	2	57,400
CHEF DE SECTION	9	256,500
CHEF DE SERVICE	2	129,000
COMMIS 1	1	35,500
COMMIS ADMINISTRATIF	1	35,100
COMMIS ADMINISTRATIF 3	7	191,800
COMMIS ADMINISTRATIF I	10	365,000
COMMIS ADMINISTRATIF II	5	143,500
COMPTABLE DELEGUE	1	45,700
COMPTABLE JUNIOR 1	3	115,900
COMPTABLE JUNIOR 2	5	200,000
CONSEILLER(RE) JURIDIQUE SENIOR 2	2	124,000
COORDONNATEUR (TCE.)	3	230,900
DACTYLOGRAPHE	1	35,100
DIRECTEUR(TRICE)	2	172,800
DIRECTEUR(TRICE) ADMINISTRATIF(VE)	1	86,400
DIRECTEUR(TRICE) ADMINISTRATIF(VE) ET FINANCIER(IERE)	1	86,400
DIRECTEUR(TRICE) DES BUR. REGIONAUX	1	86,400
EMPLOYE(E) DE MAINTENANCE	2	52,700
GARDIENNE	1	23,800
INFIRMIER(E)	1	33,100
INFIRMIER(RE) I	1	33,100
INTENDANT I	2	57,400
INTENDANT(E)2	1	27,400

**PERSONNEL REGULIER DE L'ADMINISTRATION D'ETAT AU MOIS DE NOVEMBRE
2022
REPARTITION DES POSTES PAR MINISTERE**

	EFFECTIF	MASSE SALARIALE
MECANICIEN	1	28,700
MENAGER (E)	3	75,650
MESSAGER (E) 2	3	77,550
MESSAGER(E) 1	2	53,700
OPERATEUR (TCE) PHOTOCOPIEUSE	1	28,700
OPERATEUR (TRICE) INFORMATIQUE 2	1	35,100
OPERATEUR (TRICE) INFORMATIQUE III	6	172,200
OPERATEUR PHOTOCOPIEUSE	1	28,700
OPERATEUR(TRICE) INFORMATIQUE I	1	40,000
PLANIFICATEUR(TRICE) ECONOMISTE SR	3	71,400
PREPOSE(E)	5	143,500
PROFESSIONNEL(LE) JUNIOR III	4	140,400
PROFESSIONNEL (LE) JUNIOR II	8	305,300
PROFESSIONNEL JUNIOR 2	3	115,100
PROFESSIONNEL(LLE) JUNIOR I	1	40,000
PROFESSIONNEL(LLE) JUNIOR III	19	660,500
RECEPTIONNISTE	1	28,700
RECEPTIONNISTE I	2	57,400
RECEPTIONNISTE II	2	54,800
RESPONSABLE	1	28,700
RESPONSABLE INFIRMIERIE	1	51,300
SECRETAIRE	4	153,000
TECHNICIEN	4	114,850
TECHNICIEN (NE) JUNIOR III	4	114,800
TECHNICIEN (NE) EN ELECTRICITE 2	2	66,200
TECHNICIEN(NE)	13	441,150
TECHNICIEN(NE) MAINTENANCE III	2	66,200
TECHNICIEN(NNE) INFORMATIQUE II	1	35,100
TRAVAILLEUR SOCIAL	1	23,800
1312117-BUREAU DU SECRETAIRE D'ETAT A L'INT. DES PERS. HANDICAPEES	63	2,348,050
AGENT COMMUNICATION	2	68,200
AGENT DE DOLEANCES	1	23,800
AGENT DE SECURITE 2	1	26,850
ASSISTANT COMPTABLE EN CHEF	1	59,500
ASSISTANT(E) ADMINISTRATIF(VE) 1	2	119,000
CHARGE(E) DE MISSIONS	3	71,000
CHAUFFEUR	2	57,400
CHAUFFEUR	1	28,700
CONTROLEUR	2	66,200
COORDONNATEUR (TCE.)	6	355,200
COORDONNATEUR DES DIRECTIONS DEPARTEMENTALES	2	102,600
DIRECTEUR(TRICE) ADMINISTRATIF(VE)	1	86,400
DIRECTRICE	1	86,400
GARDIEN	8	190,400
INTENDANT(E)2	1	27,400
MENAGER (E)	1	23,800
MENAGER(E) 1	1	25,000
MENAGER(E) 2	5	121,050
MESSAGER (E) 2	2	51,700
PHOTOGRAPHE	1	26,850

**PERSONNEL REGULIER DE L'ADMINISTRATION D'ETAT AU MOIS DE NOVEMBRE
2022
REPARTITION DES POSTES PAR MINISTERE**

	EFFECTIF	MASSE SALARIALE
PROFESSIONNEL(LE) SENIOR II	1	62,000
PROFESSIONNEL(LLE) SENIOR III	1	51,300
RECEPTIONISTE	4	109,600
RECEPTIONNISTE I	1	28,700
RECEPTIONNISTE II	2	54,800
SECRETAIRE	2	76,500
SECRETAIRE DE DIRECTION 1	1	45,700
TECHNICIEN EN ELECTRICITE	1	28,700
TECHNICIEN EN MAINTENANCE	1	35,100
TECHNICIEN(NE) EN ECONOMIE	2	70,200
TECHNICIENNE SENIOR 2	1	40,000
TRAVAILLEUR (SE) SOCIAL (E)	2	61,800
TRAVAILLEUR SOCIAL	2	66,200
1313-MINISTERE DE LA SANTE PUBLIQUE ET DE LA POPULATION	12,718	435,722,000
1313111-BUREAU DU MINISTRE	89	3,798,800
ADMINISTRATEUR(TRICE)	1	64,500
AGENT ADMINISTRATIF	1	28,700
AGENT D'ACHATS	1	35,100
AGENT D'ENTRETIEN	7	186,950
AGENT DE RELATION PUBLIQUE	1	35,100
ARCHIVISTE	2	61,950
ASSISTANT CHEF DE SECTION	1	64,500
ASSISTANT(E) CHEF DE SECTION	2	95,500
ASSISTANT(E) CHEF DE SERVICE	2	119,000
ASSISTANT(E) DIRECTEUR(TRICE)	1	75,000
AUXILIAIRE	2	63,800
CHARGE DE MISSION	1	86,400
CHAUFFEUR	6	164,800
CHEF DE SECTION	4	205,200
CHEF DE SERVICE	7	451,500
CHEF DE SERVICE SERVICES GENERAUX	1	64,500
COMMIS ADMINISTRATIF	1	27,400
COMPTABLE	1	36,500
CONSEILLER(E) TECHNIQUE	1	64,500
CONTROLEUR	1	36,500
CONTROLEUR DE STOCK	1	28,700
DIRECTEUR MEDICAL	1	64,500
DIRECTEUR(TRICE)	1	86,400
INFIRMIER(E)	11	403,900
INTENDANT	1	28,700
MEDECIN	1	55,900
MENAGER (E)	1	26,850
MESSAGER(E)	1	26,850
MINISTRE	1	146,350
RECEPTIONNISTE LABORATOIRE NATIONAL	1	28,700
RECEPTIONNISTE	5	147,500
RESPONSABLE UCPP	1	51,300
SECRETAIRE	1	36,500
SECRETAIRE D'ETAT	1	117,350
SECRETAIRE DE DIRECTION	2	91,400

**PERSONNEL REGULIER DE L'ADMINISTRATION D'ETAT AU MOIS DE NOVEMBRE
2022
REPARTITION DES POSTES PAR MINISTERE**

	EFFECTIF	MASSE SALARIALE
TECHNOLOGISTE MEDICAL(E)	15	490,500
1313112-DIRECTION GENERALE DES SERVICES INTERNES	12,629	431,923,200
ADMINISTRATEUR	11	558,950
ADMINISTRATEUR (TRICE) DE RESEAUX	1	55,900
ADMINISTRATEUR DEPARTEMENTAL	1	36,500
ADMINISTRATEUR DEPARTEMENTAL B D S G A	1	64,500
ADMINISTRATEUR HCR D'AQUIN	1	51,300
ADMINISTRATEUR(TRICE)	95	4,442,050
ADMINISTRATEUR(TRICE) BUJL. COMM.SANIT.CORNILLON	1	51,300
ADMINISTRATEUR(TRICE) C/S DE MARIGOT	1	36,500
ADMINISTRATEUR(TRICE) CDS/ CHARLES COLIMON	1	36,500
ADMINISTRATEUR(TRICE) CDS/ MARMELADE	1	36,500
ADMINISTRATEUR(TRICE) CDS/KSOLEIL	1	36,500
ADMINISTRATEUR(TRICE) CENTRE DE SANTE	4	198,000
ADMINISTRATEUR(TRICE) CENTRE DE SANTE CAMP	1	47,750
ADMINISTRATEUR(TRICE) CS NICOLAS A. DE L'ARCAHAIE	1	51,300
ADMINISTRATEUR(TRICE) CS THOMAZEAU	1	51,300
ADMINISTRATEUR(TRICE) ENNERY	1	36,500
ADMINISTRATEUR(TRICE) HOP.COMMUNAUTAIRE DE L'ESTERE	1	36,500
ADMINISTRATEUR(TRICE) HOP.J.FLEURY ANSE A VEAU	1	36,500
ADMINISTRATEUR(TRICE) UCS/ GOAT	1	36,500
AGENT	15	413,400
AGENT ADMINISTRATIF	104	3,496,700
AGENT ADMINISTRATIF BUREAU CENTRAL	1	40,000
AGENT ADMINISTRATIF C/S DE L'ARCAHAIE	1	27,400
AGENT ADMINISTRATIF CENTRE/PSYCHIATRIE MARS&KLINE	1	36,500
AGENT ADMINISTRATIF ECOLE D'INFIRMIERE JEREMIE	1	36,500
AGENT ADMINISTRATIF HUEH	2	73,000
AGENT ADMINISTRATIF II	2	63,800
AGENT ADMINISTRATIF III	1	27,400
AGENT COMMUNAUTAIRE	5	143,500
AGENT COMMUNAUTAIRE COMMUNAUTAIRE	1	28,700
AGENT COMMUNICATION	2	70,200
AGENT D ACCUEIL	1	26,850
AGENT D'ACCUEIL	4	107,400
AGENT D'ACHATS	16	437,650
AGENT D'ACHATS C/S PORTAIL DE LEOGANE	1	26,850
AGENT D'ACHATS CS ST MARTIN II	1	26,850
AGENT D'ACHATS DPCE	1	27,400
AGENT D'ASSAIN.CENT DE SANTE DE KENS	1	23,800
AGENT D'ASSAINISSEMENT	2	50,650
AGENT D'ENTRETIEN	457	12,238,500
AGENT D'ENTRETIEN CH DE LA RENAISSANCE	1	26,850
AGENT D'ENTRETIEN DSNE	3	80,550
AGENT D'ENTRETIEN HOP DE CARREFOUR	1	26,850
AGENT D'ENTRETIEN HUEH	1	26,850
AGENT DE CAMPAGNE	4	98,800
AGENT DE CAMPAGNE DEPT.NORD'OUEST	1	25,000
AGENT DE LIAISON	4	114,800
AGENT DE LIAISON BUREAU CENTRAL	1	28,700

**PERSONNEL REGULIER DE L'ADMINISTRATION D'ETAT AU MOIS DE NOVEMBRE
2022
REPARTITION DES POSTES PAR MINISTERE**

	EFFECTIF	MASSE SALARIALE
AGENT DE RELATION PUBLIQUE	1	27,400
AGENT DE SANTE	14	350,000
AGENT DE SANTE	1,175	29,402,050
AGENT DE SANTE BDS DU SUD	1	25,000
AGENT DE SANTE C H A P I	2	50,000
AGENT DE SANTE DEPT. SUD	1	23,800
AGENT DE SANTE DEPT.DU NORD	1	25,000
AGENT DE SANTE DEPT,GRAND'ANSE	1	25,000
AGENT DE SANTE DISP. FERRIER	2	50,000
AGENT DE SANTE HCR OUANAMINTHE	1	25,000
AGENT DE SANTE HOPITAL JUSTINIEN	1	26,850
AGENT DE SANTE MORON	1	26,850
AGENT DE SECURITE	544	14,033,500
AGENT DE SECURITE 1	1	25,850
AGENT DE SECURITE A	1	25,850
AGENT DE SECURITE BDS DU SUD	1	25,000
AGENT DE SECURITE BUREAU CENTRAL	1	26,850
AGENT DE SECURITE CDS/KSOLEIL	1	25,000
AGENT DE SECURITE CENTRE DE PSYCHIATRIE M. & K.	1	25,850
AGENT DE SECURITE CENTRE DE SANTE DE MARMELADE	1	23,800
AGENT DE SECURITE CHAPI	1	25,850
AGENT DE SECURITE DEPT.SANITAIRE NIPPES	1	25,000
AGENT DE SECURITE DSO	1	26,850
AGENT DE SECURITE HCR OUANAMINTHE	2	50,000
AGENT DE SECURITE HIC DES CAYES	2	50,000
AGENT DE SECURITE HOP.COMM.DE L'AZILE	1	25,000
AGENT DE SECURITE HOP.NOTRE DAME PETIT	1	25,000
AGENT DE SECURITE HOP.STE THERESE MIRAGOANE	3	75,000
AGENT DE SECURITE HOPITAL DE FORT	1	25,000
AGENT DE SECURITE HOPITAL JUSTINIEN	1	26,850
AGENT DE SECURITE HOPITAL SANATORIUM DE PORT	1	25,850
AGENT DE SECURITE HUEH	1	28,700
AGENT DE SECURITE HUP	5	129,250
AGENT DE SECURITE O	1	25,850
AGENT DE SOUTIEN	3	75,850
AGENT DE STOCK	1	28,700
AGENT DOUANIER	7	255,200
AGENT DOUANIER BUREAU CENTRAL	1	45,700
AGENT HUEH	1	26,850
AGENT MORGUE HUEH	1	26,850
AGENT RESPONSABLE	1	28,700
AGENT SANITAIRE	1	23,800
AGENT TECHNIQUE	1	27,400
AIDE	9	235,750
AIDE ARCHIVISTE	19	481,100
AIDE ARCHIVISTE BC DE CARREFOUR	1	25,850
AIDE ARCHIVISTE C/S THOMAZEAU	1	23,800
AIDE ARCHIVISTE HOP. SANATORIUM	1	25,850
AIDE ARCHIVISTE HOPITAL ELIAZAR GERMAIN	1	25,850
AIDE ARCHIVISTE HUEH	1	25,850

**PERSONNEL REGULIER DE L'ADMINISTRATION D'ETAT AU MOIS DE NOVEMBRE
2022
REPARTITION DES POSTES PAR MINISTERE**

	EFFECTIF	MASSE SALARIALE
AIDE ARCHIVISTE L'HOPITAL SANATORIUM	2	51,700
AIDE EN S/INF,	1	27,400
AIDE EN SOINS	64	1,746,400
AIDE EN SOINS DENTAIRES HOP.NOTRE DAME PT	1	27,400
AIDE EN SOINS DSNE	1	27,400
AIDE EN SOINS INF,	3	82,200
AIDE EN SOINS INF. DEPT.CENTRE	1	27,400
AIDE EN SOINS INF. DEPT.DU SUD'EST	1	27,400
AIDE EN SOINS INF.DEPT.NORD'OUEST	1	27,400
AIDE EN SOINS INFIRMIERS	24	662,100
AIDE EN SOINS INFIRMIERS C/S ST MICHEL AT	1	27,400
AIDE EN SOINS INFIRMIERS DEPT.DU NORD	1	27,400
AIDE MECANICIEN 41	1	25,000
AIDE PHARMACIE	2	52,700
AIDE PHARMACIEN	2	54,800
AIDE PHARMACIEN DSNE	1	26,850
AIDE STATISTICIEN C/S/ DE CHAMBELLAN	1	26,850
AIDE TECH.DE LAB. DEPT.NORD'OUEST	1	25,850
AIDE TECHNICIEN (NE) ETAT CIVIL	1	33,100
AIDE TECHNICIENNE DE LABO.	1	23,800
ANALYSTE	1	41,700
ANESTHESIOLOGISTE	2	111,800
ANESTHESISTE	1	55,900
ANIMATEUR	6	157,400
ARCHIVISTE	212	5,684,900
ARCHIVISTE (RESPONSABLE)	2	70,200
ARCHIVISTE BUREAU D...PARTEMENTAL	1	26,850
ARCHIVISTE C/S FORT ST MICHEL	2	53,700
ARCHIVISTE C/S THOMAZEAU	1	25,000
ARCHIVISTE CAL MOMBIN CROCHU	1	26,850
ARCHIVISTE CAL TROU DU NORD	1	26,850
ARCHIVISTE CDS/ RABOTEAU	1	25,000
ARCHIVISTE CDS/KSOLEIL	1	26,850
ARCHIVISTE CENTRE DE SANTE DE MARMELADE	1	26,850
ARCHIVISTE CHAMBELLAN	1	26,850
ARCHIVISTE CHOSCAL	3	80,550
ARCHIVISTE CS DE PORTAIL L...OGANE	1	27,400
ARCHIVISTE CS/ KENSKOFF	1	25,850
ARCHIVISTE CSL TERRIER ROUGE	1	26,850
ARCHIVISTE DEPT.DU NORD	1	26,850
ARCHIVISTE DEPT.SUD'EST	1	26,850
ARCHIVISTE DISPENSAIRE DE COLETTE	1	26,850
ARCHIVISTE DSNE	1	26,850
ARCHIVISTE H I C DES CAYES	1	31,900
ARCHIVISTE HIC DES CAYES	2	53,700
ARCHIVISTE HOP. SANATORIUM	1	26,850
ARCHIVISTE HOP.DE JACMEL	1	26,850
ARCHIVISTE HOPITAL DE CARREFOUR	1	25,850
ARCHIVISTE HOPITAL DE FORT	1	26,850
ARCHIVISTE HOPITAL DE LA PAIX	1	25,850

**PERSONNEL REGULIER DE L'ADMINISTRATION D'ETAT AU MOIS DE NOVEMBRE
2022
REPARTITION DES POSTES PAR MINISTERE**

	EFFECTIF	MASSE SALARIALE
ARCHIVISTE HOPITAL ELIAZAR GERMAIN	1	26,850
ARCHIVISTE HOPITAL JUSTINIEN	2	53,700
ARCHIVISTE HOPITAL ST MICHEL DE JACMEL	1	26,850
ARCHIVISTE HOPITAL JUSTINIEN	1	26,850
ARCHIVISTE HUEH	2	53,700
ARCHIVISTE HUP	1	26,850
ASS	1	28,700
ASS.CHEF SERVICE ANESTHESIOLOGIE HUEH	1	59,500
ASS/CHEF DE SERVICE	1	59,500
ASS/DIR.RESP.DU PERSONNEL	1	75,000
ASS/DIRECT.FINANC.(ADMINIST.	1	75,000
ASSIST.CHEF DE SERV.UROLOGIE	1	59,500
ASSISTANT	7	403,800
ASSISTANT	1	40,000
ASSISTANT (E)	1	64,500
ASSISTANT CHEF DE SECTION	6	286,500
ASSISTANT CHEF DE SECURITE	5	136,450
ASSISTANT CHEF DE SERVICE	8	450,450
ASSISTANT COMPTABLE	1	35,100
ASSISTANT DIRECTEUR ADMINISTRATIF	1	75,000
ASSISTANT HOPITAL DE PSYCHIATRIE MK	1	27,400
ASSISTANT INTENDANT	1	35,100
ASSISTANT(TE) ADMINISTRATEUR(TRICE)	1	26,850
ASSISTANT(E) ADMINISTRATIF(VE)	5	256,500
ASSISTANT(E) ADMINISTRATIF(VE) 1	6	324,200
ASSISTANT(E) ADMINISTRATIF(VE) 2	2	102,600
ASSISTANT(E) CHEF DE CUISINE	1	28,700
ASSISTANT(E) CHEF DE SECTION	9	446,500
ASSISTANT(E) CHEF DE SECTION BUREAU CENTRAL	1	47,750
ASSISTANT(E) CHEF DE SERVICE	19	1,107,000
ASSISTANT(E) CHEF DE SERVICE HUP	1	59,500
ASSISTANT(E) DIRECTEUR (TRICE)	2	150,000
ASSISTANT(E) DIRECTEUR(TRICE)	11	780,200
ASSISTANT(E) DIRECTEUR(TRICE) ADMINISTRATIF	1	35,100
ASSISTANT(E) RESPONSABLE	6	163,300
ASSISTANT(E) RESPONSABLE AGENT DE SEC.	1	26,850
ASSISTANTE ADMINIST.	1	51,300
ASSISTANTE ADMINISTRATIVE 1	3	175,300
ASSISTANTE ADMINISTRATIVE 2	1	51,300
ASSISTANTE CHEF DE SERVICE	2	119,000
ASSISTANTE INTENDANTE	1	25,850
ATTACHE(E) DE PRESSE	2	70,200
AUDIOMETRISTE	1	37,200
AUMONIER(IERE)	1	32,700
AUX	22	697,300
AUXIL.	5	159,500
AUXIL.INF.	3	95,700
AUXIL.INF.	1	31,900
AUXIL.INFIRM.CENTRE DE SANTE ST	1	31,900
AUXIL.INFIRMIERE	1	31,900

**PERSONNEL REGULIER DE L'ADMINISTRATION D'ETAT AU MOIS DE NOVEMBRE
2022
REPARTITION DES POSTES PAR MINISTERE**

	EFFECTIF	MASSE SALARIALE
AUXILIAIRE	1,263	40,311,700
AUXILIAIRE	31	960,200
AUXILIAIRE DISP. GROSSE ROCHE	1	31,900
AUXILIAIRE CAL MOMBIN CROCHU	1	31,900
AUXILIAIRE CAL TROU DU NORD	1	31,900
AUXILIAIRE CDS A RABOTEAU	1	31,900
AUXILIAIRE CENTRE DE SANTE DE BOIS DE LA.	1	27,400
AUXILIAIRE CS AUREORE DU BEL AIR	1	31,900
AUXILIAIRE CS MONT	1	31,900
AUXILIAIRE DCS DE POTEAU	1	31,900
AUXILIAIRE DEPT.NORD'OUEST	1	31,900
AUXILIAIRE HCR DE JEAN RABEL	2	63,800
AUXILIAIRE HIC DE PORT	3	88,800
AUXILIAIRE HOPITAL DE CARREFOUR	1	27,400
AUXILIAIRE HOPITAL DE FORT	1	31,900
AUXILIAIRE INF.	4	127,600
AUXILIAIRE INF.POLYVALENTE	1	31,900
AUXILIAIRE INFIRMIERE	4	127,600
AUXILIAIRE INFIRMIERE	34	1,084,600
AUXILIAIRE INFIRMIERE 41	5	159,500
AUXILIAIRE INFIRMIERE 56	1	31,900
AUXILIAIRE INFIRMIERE 58	1	31,900
AUXILIAIRE INFIRMIERE GONAIVES	1	31,900
AUXILIAIRE STATISTICIEN	1	25,850
AUXILIAIRE STATISTICIEN	7	199,250
AUXILIAIRE STATISTICIEN A	1	27,400
AUXILIAIRE UCS GONAIVES	1	31,900
AVOCAT(E)	2	91,400
BIBLIOTHECAIRE	2	66,200
BIBLIOTHECAIRE ECOLE D'INFIRMIERE DE JEREMIE	1	33,100
BIBLIOTHECAIRE ECOLE NTLE D'INFIRMIERE DE P.	1	33,100
BONNE	1	26,850
BONNE	3	80,550
BONNE DEPT.NORD'OUEST	1	23,800
BONNE DEPT.SAN.DU SUD PORT	1	26,850
BONNE DEPT.SANIT.DE L'ART.	1	26,850
BONNE HOP. JEAN	1	23,800
BONNE HOP.LA PROVIDENCE ARTIBONITE	1	26,850
BONNE HOP.ST NICOLAS ARTIBONITE	1	26,850
BONNE HOP.ST NICOLAS DEPT.DE L'ARTIBONITE	1	26,850
BRANCARDIER	14	333,200
BRANCARDIER(IERE)	38	925,100
BRANCARDIER(IERE) HOPITAL JUSTINIEN	2	47,600
BRANCARDIER(IERE) HUEH	1	26,850
BRANCARDIER(IERE) HUP	2	47,600
BRANCARDIER(IERE) SOP/CDS/RABOTEAU	1	25,000
CAISSIER	16	419,150
CAISSIER (E)	37	967,500
CAISSIER (E) CDS/KSOLEIL	1	26,850
CAISSIER (E) CENTRE DE SANTE DE MARMELADE	1	25,850

**PERSONNEL REGULIER DE L'ADMINISTRATION D'ETAT AU MOIS DE NOVEMBRE
2022
REPARTITION DES POSTES PAR MINISTERE**

	EFFECTIF	MASSE SALARIALE
CAISSIER (E) HCR D'AQUIN	1	25,850
CAISSIER (E) HOP. SANATORIUM	1	25,850
CAISSIER (E) HOPIT ND DE PETIT GOAVE	1	25,850
CAISSIER (E) HUP	2	51,700
CAISSIER C/S DE QUATRE CHEMINS	1	25,850
CAISSIER CAL MOMBIN CROCHU	1	26,850
CAISSIER CDS/ ST MICHEL	1	26,850
CAISSIER HOP.UNIVERSITAIRE DE LA PAIX	1	35,100
CAISSIERE	1	25,850
CHARGE (E) DES REL.PUBLICLIQUES	1	51,300
CHARGE (E)	5	230,950
CHARGE (E) DE PROGRAMME	6	274,200
CHARGE (E) DE PROGRAMME C. MEDICO / SOC. /GEBEAU	1	45,700
CHARGE (E) DE PROGRAMME DISP. STE SUZANNE	1	45,700
CHARGE (E) HOPITAL DE FORT	1	45,700
CHARGE DE MISSION	3	259,200
CHARGE(E) DE MISSION	1	64,500
CHAUFFEUR	2	57,400
CHAUFFEUR	351	9,825,850
CHAUFFEUR 10000	1	26,850
CHAUFFEUR B D S DU SUD	1	26,850
CHAUFFEUR BUR.COMM. ILE LA GONAVE	1	26,850
CHAUFFEUR BUREAU CENTRAL	2	61,800
CHAUFFEUR C S L / PESTEL	1	26,850
CHAUFFEUR C/S DE BORGNE	1	26,850
CHAUFFEUR CAL MOMBIN CROCHU	1	26,850
CHAUFFEUR CAL TROU DU NORD	2	53,700
CHAUFFEUR CDS DROUIN GRANDE SALINE	1	28,700
CHAUFFEUR CDS/ RABOTEAU	1	26,850
CHAUFFEUR CDS/ ST MICHEL	1	26,850
CHAUFFEUR CENTRE DE SANTE DE MARMELADE	1	26,850
CHAUFFEUR CH DE LA RENNAISSANCE	1	26,850
CHAUFFEUR CROIX ROUGE HAITIENNE	1	26,850
CHAUFFEUR CS DE LA CX DES BOUQUETS	1	26,850
CHAUFFEUR DIR.DEPT.DU SUD'EST	1	26,850
CHAUFFEUR DISP. FERRIER	1	26,850
CHAUFFEUR DISTRICT SANIT.P	1	26,850
CHAUFFEUR DSD	1	27,400
CHAUFFEUR H C R D'AQUIN	1	26,850
CHAUFFEUR H C R DE PORT SALUT	1	26,850
CHAUFFEUR H I C DES CAYES	1	26,850
CHAUFFEUR HUP	2	54,250
CHAUFFEUR MATERNITE DE CARREFOUR	1	28,700
CHAUFFEUR MECANICIEN	1	28,700
CHAUFFEUR S E P	1	26,850
CHAUFFEUR UCS PETIT GOAVE/ GRAND GOAVE	1	26,850
CHEF D'EQUIPE	2	53,700
CHEF DE BUREAU COMM.DE MARIGOT SUD'EST	1	26,850
CHEF DE PERSONNEL	15	701,250
CHEF DE SECTION	64	3,154,250

**PERSONNEL REGULIER DE L'ADMINISTRATION D'ETAT AU MOIS DE NOVEMBRE
2022
REPARTITION DES POSTES PAR MINISTERE**

	EFFECTIF	MASSE SALARIALE
CHEF DE SECTION BUREAU CENTRAL	2	102,600
CHEF DE SECTION DIRECTION SANITAIRE DU NORD	1	47,750
CHEF DE SECTION DSO	1	51,300
CHEF DE SECTION DRT,	1	64,500
CHEF DE SECTION SERV.LOGISTIQUE DIR.ADMLE	1	51,300
CHEF DE SECURITE	10	292,750
CHEF DE SECURITE B D S DU SUD	1	35,100
CHEF DE SECURITE BUREAU DEPARTEMENTAL	1	28,700
CHEF DE SERVICE	105	6,299,900
CHEF DE SERVICE /SECURITE	1	35,100
CHEF DE SERVICE C/S DE BAINET	1	51,300
CHEF DE SERVICE CENTRAL	1	64,500
CHEF DE SERVICE CHEF DE SERVICE	1	58,300
CHEF DE SERVICE CLINIQUE	1	58,300
CHEF DE SERVICE CS PORTAIL LEOGANE	1	36,500
CHEF DE SERVICE DE PEDIATRIE HOPITAL LA PAIX	1	64,500
CHEF DE SERVICE DES CLINIQUES HUEH	1	64,500
CHEF DE SERVICE DES GROUPES	1	64,500
CHEF DE SERVICE DIR.DE PLANIF.ET DE LA COOP.EX	1	64,500
CHEF DE SERVICE MEDECIN HOPITAL LA PAIX	1	64,500
CHEF DE SERVICE O.R.L.HOP.DU CAP	1	44,600
CHEF DE SERVICE/ANATOMIE	1	64,500
CHEF SECTION DES ARCHIVES	1	27,400
CHEF/SERV.DOSS	1	64,500
CHEF/SERV/ANESTHESIOLOGISTE/HUEH	1	64,500
CHEF/SERVICE DES SOINS INF.DEPT.SUD'EST	1	51,300
CHEF/SERVICE MED.INT.HOP.P	1	58,300
CHIRURGIEN	1	50,750
CHIRURGIEN DENTISTE	23	1,176,000
CHIRURGIEN DENTISTE DIRECTION SANITAIRE NORD'OUEST	1	50,750
COMMIS ADMINISTRATIF	30	951,000
COMMIS ADMINISTRATIF DIR.SANITAIRE DE L'OUEST	1	36,500
COMMIS ADMINISTRATIF HEG	1	28,700
COMMIS ADMINISTRATIF HUP	1	28,700
COMMIS ADMINISTRATIF MORON	1	27,400
COMMIS DE PHARMACIE DEPT.CENTRE	1	25,000
COMPILAT. STATIST.DPT DU NORD	1	25,850
COMPILATRICE STAT.	1	25,850
COMPTABLE	74	2,753,800
COMPTABLE CAL TROU DU NORD	1	36,500
COMPTABLE A LA DIR.RESS.HUMAINES	1	36,500
COMPTABLE BC DE CARREFOUR	1	36,500
COMPTABLE CENTRE SANTE 4 CHEMINS	1	36,500
COMPTABLE CONTROLEUR	5	214,900
COMPTABLE CONTROLEUR BUREAU CENTRAL	1	47,750
COMPTABLE CONTROLEUR JR.III HGG DE GRAND GOAVE	1	36,500
COMPTABLE CONTROLEUR S.2	1	40,000
COMPTABLE CONTROLEUR SR 1	2	84,250
COMPTABLE CONTROLEUR SR 1 C/S DE PORTAIL LEOGANE	1	35,300
COMPTABLE DELEGUE	2	102,600

**PERSONNEL REGULIER DE L'ADMINISTRATION D'ETAT AU MOIS DE NOVEMBRE
2022
REPARTITION DES POSTES PAR MINISTERE**

	EFFECTIF	MASSE SALARIALE
COMPTABLE DPT.SAN.DU NORD	1	33,100
COMPTABLE EN CHEF	9	470,350
COMPTABLE HOP.SANATORIUM DE PORT	1	36,500
COMPTABLE HUP	1	36,500
COMPTABLE II MATERNITE LJEANTY	1	36,500
COMPTABLE JUNIOR	7	319,900
COMPTABLE JUNIOR 2	1	40,000
COMPTABLE O	1	36,500
COMPTABLE PROFESSIONNEL(LE) SR I	1	40,000
COMPTABLE SENIOR	14	718,200
COMPTABLE SENIOR 2	5	296,300
COMPTABLE SENIOR BUREAU CENTRAL	1	51,300
CONSEILLER	1	86,400
CONSEILLER TECHNIQUE	15	1,120,900
CONSEILLER TECHNIQUE DENTISTE	1	86,400
CONSEILLER TECHNIQUE EN CHEF /SERVICE GENIE	1	75,000
CONSEILLER(E)	1	51,300
CONSEILLER(E) JURIDIQUE	5	296,800
CONSEILLER(E) TECHNIQUE	10	1,195,600
CONTROLEUR	16	477,150
CONTROLEUR CENTRE DE SANTE DE MARMELADE	1	28,700
CONTROLEUR D...POT P...RIPH...RIQUE CAP	1	26,850
CONTROLEUR DE STOCK	17	495,800
CONTROLEUR DE STOCK HOP.SANATORIUM	1	28,700
CONTROLEUR HGG DE GRAND GOAVE	1	35,100
COORD.DE L'UCS GONAV.(ANSE	1	62,000
COORDONNATEUR (RANG DE DIRECTEUR)	1	64,500
COORDONNATEUR (TCE.)	26	1,726,500
COORDONNATEUR (TCE.) ENNERY	1	64,500
COORDONNATEUR (TCE.) RESPONSABLE	1	51,300
COORDONNATEUR (TCE.) UCS	1	64,500
COORDONNATEUR (TRICE) DES STAGES	1	59,500
COORDONNATEUR(TRICE)	1	64,500
COUTURIERE	4	101,500
COUTURIERE DEPT.DU SUD'EST	1	25,000
COUTURIERE EN CHEF	1	25,000
COUTURIERE HUP	1	25,000
CUISINIER(E)	24	596,300
CUISINIER(E) CHOSCAL	1	23,800
CUISINIER(E) ECOLE D'INFIRMIERE DE JEREMIE	1	23,800
CUISINIER(E) HOP. UEH	1	26,850
CUISINIER(E) HOPITAL DE FORT	1	23,800
CUISINIER(E) HUEH	1	25,850
CUISINIERE	17	418,100
CUISINIERE AU CENTRE DE PSYCHIATRIE	1	23,800
CUISINIERE AU SANATORIUM DE SIGUENEAU	1	23,800
CUISINIERE DEPT DU SUD'EST	1	23,800
CUISINIERE DEPT.DU NORD'OUEST	1	23,800
CUISINIERE DEPT.DU SUD'EST	1	23,800
CUISINIERE HIC DE PORT	1	23,800

**PERSONNEL REGULIER DE L'ADMINISTRATION D'ETAT AU MOIS DE NOVEMBRE
2022
REPARTITION DES POSTES PAR MINISTERE**

	EFFECTIF	MASSE SALARIALE
CUISINIERE HIC DES CAYES	1	25,000
CUISINIERE HOP. SANATORIUM	1	23,800
CUISINIERE MIRAGOANE	1	23,800
DACTYLOGRAPHE	4	110,900
DACTYLOGRAPHE CS DE LA CX	1	27,400
DACTYLOGRAPHE DEPT.DU NORD	1	27,400
DAME DE SALLE	55	1,476,750
DAME DE SALLE AU SERV. DE CHIR.DE L'HUEH	1	26,850
DAME DE SALLE AU SERV.D'ORTHOPEDIE DE L'H	1	26,850
DAME DE SALLE HOPITAL ND DE PETIT	1	26,850
DAME DE SALLE HUEH	4	107,400
DAME DE SALLE HUEH	1	26,850
DENTISTE	25	1,273,900
DENTISTE C/S DE PILATE	1	50,750
DENTISTE CENTRE DE S./MARIGOT	1	50,750
DENTISTE HIC DES CAYES	1	50,750
DERMATOLOGUE	2	111,800
DIR.DE LA COMMUNE SANITAIRE CRX	1	58,300
DIR.DE NURSING AU CHOSCAL	1	51,300
DIR.DE NURSING HOP.ST ANTOINE DE JEREMIE	1	47,750
DIRECT. MEDICAL	1	50,750
DIRECTEUR	23	1,797,500
DIRECTEUR (TRICE) DEPARTEMENTAL(E)	12	1,036,800
DIRECTEUR (TRICE) GENERAL (E)	1	101,900
DIRECTEUR ADMINISTRATIF	2	172,800
DIRECTEUR COMMUNAL DEPT.ARTIBONITE ENNERY	1	59,500
DIRECTEUR DEPARTEMENTAL	7	582,900
DIRECTEUR DU PROG.DE SANTE	1	86,400
DIRECTEUR EXECUTIF	2	172,800
DIRECTEUR MEDICAL	56	3,685,000
DIRECTEUR MEDICAL DEPT.DU NORD	1	64,500
DIRECTEUR MEDICAL HOPITAL CARREFOUR	1	65,500
DIRECTEUR S/DISTRICT	1	51,300
DIRECTEUR(TRICE)	28	2,278,800
DIRECTEUR(TRICE) ADJOINT(E)	1	59,500
DIRECTEUR(TRICE) ADMINISTRATIF(VE)	2	150,900
DIRECTEUR(TRICE) ADMINISTRATIF(VE) ET FINANCIER(IERE)	2	134,500
DIRECTEUR(TRICE) BUREAU CENTRAL	1	86,400
DIRECTEUR(TRICE) HUEH	1	51,300
DIRECTEUR(TRICE) MEDICAL	1	64,500
DIRECTEUR(TRICE) MEDICAL(E)	36	2,354,000
DIRECTEUR(TRICE) MEDICAL(E) CDS ANSE ROUGE	1	59,500
DIRECTEUR(TRICE) MEDICAL(E) CENTRE DE SANTE DE MARMELADE	1	47,750
DIRECTEUR(TRICE) MEDICAL(E) CS DE LASCAHOBAS	1	64,500
DIRECTEUR(TRICE) MEDICAL(E) JEAN	1	59,500
DIRECTRICE	19	1,335,700
DIRECTRICE BUREAU NURSING	1	45,700
DIRECTRICE DE NURSING	1	51,300
DIRECTRICE DES SOINS INFIRMIERS	6	307,800
DIRECTRICE DES SOINS INFIRMIERS NURSING A LA MIJ	1	51,300

**PERSONNEL REGULIER DE L'ADMINISTRATION D'ETAT AU MOIS DE NOVEMBRE
2022
REPARTITION DES POSTES PAR MINISTERE**

	EFFECTIF	MASSE SALARIALE
DISPATCHER	6	194,500
DOCUMENTALISTE	18	508,800
DOCUMENTALISTE HOPITAL DE CARREFOUR	1	28,700
EBENISTE	4	107,400
ELECTRICIEN	33	953,400
ELECTRICIEN HIC DES CAYES	1	26,850
ELECTRICIEN BUREAU CENTRAL	1	35,100
ELECTRICIEN CAL TROU DU NORD	1	26,850
ELECTRICIEN CS CROIX DES MISSIONS	1	26,850
ELECTRICIEN HPG	1	26,850
ELECTRICIEN HUEH	1	26,850
ELECTRICIEN HUP	1	28,700
ELECTRICITE 1	1	35,100
EMPLOYE	2	53,700
EMPLOYE	22	572,850
EMPLOYE /VENDEUR HCR D'AQUIN	1	25,850
EMPLOYE CAL DE MOMBIN	1	27,400
EMPLOYE HCR DE JEAN RABEL	1	33,100
EMPLOYE HIC DE PORT	1	25,000
EMPLOYE HINCHE	1	26,850
EMPLOYE HOP.ST NICOLAS DEPT.ARTIBONITE	1	26,850
EMPLOYE HOP/JUSTINIEN/CAP	1	26,850
EMPLOYE(E)	4	107,950
EMPLOYE(E) CAL DE MOMBIN CROCHU	1	26,850
EMPLOYE(E) CAL MOMBIN CROCHU	1	27,400
EMPLOYE(E) CHOSCAL	1	27,400
EMPLOYE(E) DE MAINTENANCE	46	1,156,700
EMPLOYE(E) DE MAINTENANCE BCS DE PORT	1	25,850
EMPLOYE(E) DE MAINTENANCE CIFAS	1	26,850
EMPLOYE(E) DE MAINTENANCE CS ST MARTIN II	2	47,600
EMPLOYE(E) DE MAINTENANCE DIRECTION SANITAIRE DU NORD	1	23,800
EMPLOYE(E) DE MAINTENANCE HIC DE PORT	1	25,000
EMPLOYE(E) DE MAINTENANCE HIC DES CAYES	1	25,850
EMPLOYE(E) DE MAINTENANCE HOPITAL DE FORT	1	23,800
EMPLOYE(E) DE MAINTENANCE HOPITAL ST ANTOINE	1	23,800
EMPLOYE(E) DE MAINTENANCE HUEH	1	23,800
EMPLOYE(E) DE MAINTENANCE MESSENGER II	1	25,850
EMPLOYE(E) DISP. BOIS DE LAURENCE	1	27,400
EMPLOYE(E) HCR D'AQUIN	1	25,850
EMPLOYE(E) HIC DE PORT	1	25,000
EMPLOYE(E) HIC DES CAYES	1	25,850
EMPLOYEE	1	27,400
EMPLOYEE	10	273,300
EMPLOYEE A LA MATERNITE	1	26,850
EMPLOYEE ARCHIVES CATHEDRALE	1	27,400
EMPLOYEE C/S PTE RIV.DE L'ARTIBONITE	1	26,850
EMPLOYEE CHOSCAL	2	54,800
EMPLOYEE DISP.LAS LOMAS DEPT.ART.	1	31,900
EMPLOYEE DIST. ST	1	23,800
EMPLOYEE H C R D'AQUIN	1	32,700

**PERSONNEL REGULIER DE L'ADMINISTRATION D'ETAT AU MOIS DE NOVEMBRE
2022
REPARTITION DES POSTES PAR MINISTERE**

	EFFECTIF	MASSE SALARIALE
EMPLOYEE HCR D'AQUIN	1	25,850
EMPLOYEE HCR DE JEAN RABEL	1	27,400
EMPLOYEE HOP.LA PROVIDENCE ART.	2	50,650
EMPLOYEE HOPITAL LA PROVIDENCE ART.	1	26,850
EMPLOYEE HOPITAL ST ANTOINE	1	25,000
ENDOSCOPISTE	1	55,900
ENSEIGNANT (TECHNIQUE)	2	47,600
ENSEIGNANT(E)	6	142,800
ENSEIGNANTE MONITRICE	1	37,200
EPIDEMIOLOGISTE	2	80,000
FEMME DE SALLE	2	53,700
FEMME DE SALLE HOPITAL SANATORIUM	1	26,850
FEMME DE SALLE DEPT.DU SUD'EST	2	53,700
FEMME DE SALLE HOP. SANATORIUM	2	53,700
FEMME DE SALLE L'HOPITAL SANATORIUM	2	53,700
GARCON	53	1,265,650
GARCON 41 DEPT.SUD'EST	1	23,800
GARCON ARROND.DE NIPPES	1	23,800
GARCON ASILE ST	1	23,800
GARCON ASILE ST VINCENT DE PAUL	1	23,800
GARCON AUTOCLAVE HUEH	1	26,850
GARCON AUTOPSIE HUEH	1	23,800
GARCON BC DE CARREFOUR	1	23,800
GARCON C/S FORT ST MICHEL	2	47,600
GARCON CAYES	1	23,800
GARCON CS CROIX DES MISSIONS	2	47,600
GARCON D O S S	1	23,800
GARCON DE COUR	30	741,450
GARCON DE COUR CS CROIX DES MISSIONS	1	23,800
GARCON DE COUR HIC DE PORT	1	23,800
GARCON DE SALLE	47	1,249,500
GARCON DE SALLE CAL DE MONBIN	1	26,850
GARCON DE SALLE CHOSCAL	1	26,850
GARCON DE SALLE HOP. SANATORIUM	2	50,650
GARCON DE SALLE HOPITAL STE TH...R×SE DE HINCHE	4	107,400
GARCON DE SALLE HUEH	1	26,850
GARCON DE SALLE L'HOPITAL SANATORIUM	2	53,700
GARCON DE SALLE L'OPITAL SANATORIUM	1	23,800
GARCON DEPT.SANITAIRE DE L'ARTIBONITE	5	119,000
GARCON DEPT.SANITAIRE DU NORD'OUEST	2	47,600
GARCON DISP DE COLETTE	1	23,800
GARCON DISP. ACUL SAMEDI	1	23,800
GARCON DISP. DE MAUGER DEPT.ARTIBONITE	1	23,800
GARCON H I C DES CAYES	1	23,800
GARCON H I C DE PORT	1	23,800
GARCON H I C DES CAYES	3	71,400
GARCON H U P	1	23,800
GARCON HIC DE PORT	5	119,000
GARCON HIC DES CAYES	4	95,200
GARCON HOP.ST	1	23,800

**PERSONNEL REGULIER DE L'ADMINISTRATION D'ETAT AU MOIS DE NOVEMBRE
2022
REPARTITION DES POSTES PAR MINISTERE**

	EFFECTIF	MASSE SALARIALE
GARCON HOPIT ND DE PETIT GOAVE	1	23,800
GARCON HOPITAL DE CARREFOUR	1	23,800
GARCON HOPITAL DE FORT	2	47,600
GARCON HOPITAL JUSTINIEN	3	71,450
GARCON HOPITAL STE THERESE	1	23,800
GARCON HUEH	2	47,600
GARCON HUP	1	23,800
GARCON HUYP	1	23,800
GARCON SANATORIUM DES CAYES	1	23,800
GARDIEN	104	2,491,500
GARDIEN BUREAU DEPARTEMENT DU NORD	1	23,800
GARDIEN CENTRE DE SANTE DE MARMELADE	1	23,800
GARDIEN DEPT.DU SUD'EST	1	23,800
GARDIEN DIRECTION SANITAIRE DU NORD	1	23,800
GARDIEN HOP.CHARLES C. PTE RIV.DE L'A	1	23,800
GARDIEN S E P	1	23,800
GARDIEN UCS 2	1	23,800
GARDIENNE	1	23,800
GENERALISTE A HUEH	1	50,750
GENERALISTE HOP.ST	1	55,900
GESTIONNAIRE	6	235,150
GESTIONNAIRE DE STOCK	1	28,700
GRAPHISTE	2	73,000
GYNECOLOGUE	5	279,500
GYNECOLOGUE DEPT. ART.	1	55,900
GYNECOLOGUEOBST. HOPITAL UNIVERSITAIRE /LA PAIX	1	55,900
HYGIENISTE DENTAIRE	1	26,850
INF	1	31,900
INF. DE LIGNE HOP. JUSTINIEN CAP	1	37,200
INF. DE LIGNE HOP/JUSTINIEN/CAP	2	74,400
INF./CHEF SERV.URGENCEHOP.ST	1	40,000
INF.ASS/EN CHEF SERV.CHIRURGIE HUEH	1	36,500
INF.CHEF DE SERV.PATHOLOGIE A LA MU	1	44,600
INF.COMMUNAL AU DEPT.SAN.DU SUD	1	36,500
INF.DE LIGNE	13	483,600
INF.DE LIGNE CRX	1	37,200
INF.DE LIGNE DEPT.DU NORD	1	37,200
INF.DE LIGNE HOP.JUSTINIEN CAP	1	37,200
INF.DE LIGNE HUEH	1	37,200
INF.EN CHEF HOP.ST MICHEL DE JACMEL	1	44,600
INF.EN CHEF SALL EN OPERATION	1	44,600
INF.EN CHEF SERV.MED.INTERNE ST	1	44,600
INF.EN CHEF SERV.PEDIATRIE HUEH	1	44,600
INF.HYGIENISTE DEPT.DU NOR	1	40,000
INF.SAGE	5	200,000
INF/DE NUIT MATERNITE IJEANTY	1	37,200
INFIRMIER	2	90,300
INFIRMIER (E) II	1	37,200
INFIRMIER(E)	715	26,679,500
INFIRMIER(E) EC.INFIRMIERES C.HAITIEN	1	36,500

**PERSONNEL REGULIER DE L'ADMINISTRATION D'ETAT AU MOIS DE NOVEMBRE
2022
REPARTITION DES POSTES PAR MINISTERE**

	EFFECTIF	MASSE SALARIALE
INFIRMIER(E) BC DE CARREFOUR	1	37,200
INFIRMIER(E) CDS/ KSOLEIL	1	37,200
INFIRMIER(E) H U P	1	37,200
INFIRMIER(E) HEG	1	37,200
INFIRMIER(E) HOP. CORAIL / MSH	1	37,200
INFIRMIER(E) HOP. SANATORIUM	1	37,200
INFIRMIER(E) HOPITAL DE CARREFOUR	1	37,200
INFIRMIER(E) HOPITAL JUSTINIEN	1	37,200
INFIRMIER(E) HOPITAL UNIVERSITAIRE LA PAIX	1	37,200
INFIRMIER(E) HUEH	2	77,200
INFIRMIER(E) HUP	1	37,200
INFIRMIER(E) L'HOPITAL SANATORIUM	2	74,400
INFIRMIER(E) PSYCHIATRIE	1	37,200
INFIRMIERE	4	166,400
INFIRMIERE	219	8,413,800
INFIRMIERE HIC DES CAYES	1	37,200
INFIRMIERE ...PID...MOILOGISTE	2	73,000
INFIRMIERE ANESTHESISTE	26	1,037,200
INFIRMIERE ANESTHESISTE HOP.ST MICHEL DE JACMEL	1	40,000
INFIRMIERE ASS.CHEF SOP/MATER.HUEH	1	44,600
INFIRMIERE ASS.EN CHEF MATERNITE ISAJE JE	1	36,500
INFIRMIERE BUREAU CENTRAL	1	59,500
INFIRMIERE CHAMBELLAN	1	37,200
INFIRMIERE CHEF/SERV.DEPT.DU NORD	1	44,600
INFIRMIERE CHOSCAL	1	37,200
INFIRMIERE DE LIGNE	241	9,010,350
INFIRMIERE DE LIGNE CHAPI	1	37,200
INFIRMIERE DE LIGNE AU SANATORIUM DE SIGU	1	37,200
INFIRMIERE DE LIGNE C A L / CORAIL / MSH	1	37,200
INFIRMIERE DE LIGNE C S L / H A S	2	74,400
INFIRMIERE DE LIGNE C S L / LEON	1	37,200
INFIRMIERE DE LIGNE C.DE PSYCHIATRIE MARS & KLINE	1	37,200
INFIRMIERE DE LIGNE C/S DE DUFALLY	1	37,200
INFIRMIERE DE LIGNE CAL MOMBIN CROCHU	1	37,200
INFIRMIERE DE LIGNE CAL ST JEAN BAPTISTE	1	37,200
INFIRMIERE DE LIGNE CDS POTEAU	1	37,200
INFIRMIERE DE LIGNE CDS/RABOTEAU	1	37,200
INFIRMIERE DE LIGNE CENTRE DE SANTE DE ST MICHEL	1	37,200
INFIRMIERE DE LIGNE CHAPI	1	37,200
INFIRMIERE DE LIGNE D S G A	1	37,200
INFIRMIERE DE LIGNE DEPT SAN. DU NORD	1	37,200
INFIRMIERE DE LIGNE DEPT.DU NORD	2	74,400
INFIRMIERE DE LIGNE DEPT.DU SUD	1	40,000
INFIRMIERE DE LIGNE DPT SAN./GD'ANSE	1	37,200
INFIRMIERE DE LIGNE H I C DES CAYES	3	111,600
INFIRMIERE DE LIGNE HCR D'AQUIN	1	37,200
INFIRMIERE DE LIGNE HEG	1	37,200
INFIRMIERE DE LIGNE HIC DES CAYES	4	148,800
INFIRMIERE DE LIGNE HOP.ST MICHEL DE JACMEL	2	74,400
INFIRMIERE DE LIGNE HOPITAL DE PORT	2	74,400

**PERSONNEL REGULIER DE L'ADMINISTRATION D'ETAT AU MOIS DE NOVEMBRE
2022
REPARTITION DES POSTES PAR MINISTERE**

	EFFECTIF	MASSE SALARIALE
INFIRMIERE DE LIGNE HOPITAL ST ANTOINE	1	37,200
INFIRMIERE DE LIGNE HOPITAL STE TH... RISE DE HINCHE	1	37,200
INFIRMIERE DE LIGNE HOPITAL T. LOUVERTURE D'ENNERY	1	37,200
INFIRMIERE DE LIGNE HPG	5	186,000
INFIRMIERE DE LIGNE HUEH	2	74,400
INFIRMIERE DE LIGNE HUEH	5	186,000
INFIRMIERE DE LIGNE SSPE / CARREFOUR SANON	1	37,200
INFIRMIERE DE LIGNE SSPE / HAS	2	74,400
INFIRMIERE DPT.SAN.GO'ANSE	1	37,200
INFIRMIERE EN CHEF	24	1,037,700
INFIRMIERE EN CHEF COS/ RABOTEAU	1	44,600
INFIRMIERE EN CHEF DE L'ASILE ST VINCENT	1	44,600
INFIRMIERE EN CHEF H I C DES CAYES	1	44,600
INFIRMIERE EN CHEF HOPITAL T. LOUVERTURE D'ENNERY	1	40,000
INFIRMIERE EN CHEF HUP	1	44,600
INFIRMIERE HCB DE JEAN RABEL	2	74,400
INFIRMIERE HEG	1	37,200
INFIRMIERE HOP. SANATORIUM	1	37,200
INFIRMIERE HOPIT DE CARREFOUR	1	37,200
INFIRMIERE HOPITAL JUSTINIEN	2	74,400
INFIRMIERE HOPITAL ND DE PETIT GOAVE	1	37,200
INFIRMIERE HPG	1	37,200
INFIRMIERE HUP	2	74,400
INFIRMIERE HYGIENISE	1	64,500
INFIRMIERE HYGIENISTE	23	891,800
INFIRMIERE L'HOPITAL SANATORIUM	1	37,200
INFIRMIERE MONTRICE	5	184,600
INFIRMIERE MONTRICE ECOLE NLE D'INF.P	1	36,500
INFIRMIERE MORON	2	74,400
INFIRMIERE PROF.DPT.DU NORD	1	36,500
INFIRMIERE PROFESSEUR A L'ENIP	1	35,100
INFIRMIERE RESPONSABLE	1	40,000
INFIRMIERE RESPONSABLE	10	447,800
INFIRMIERE RESPONSABLE DEPT.SANITAIRE DU NORD	1	45,700
INFIRMIERE SUPERVISEUR	1	44,600
INFIRMIERE SUPERVISEUR	1	44,600
INFIRMIERE SUPERVISEUR	1	44,600
INFIRMIERE/CHEF/SERV/ RESP.DE SECTION DEP	1	47,750
INFORMATICIEN	2	73,000
INFORMATICIEN HGG DE GRAND GOAVE	1	33,100
INFORMATICIEN(NE)	19	711,050
INFORMATICIEN(NE) BUREAU DEPARTAMENTAL	1	36,500
INGENIEUR	1	37,200
INGENIEUR	12	548,400
INGENIEUR EN INFORMATIQUE	2	91,400
INSP. SANITAIRE	1	25,850
INSPECTEUR (TRICE) SENIOR	1	28,700
INSPECTEUR SANITAIRE	3	75,850
INSTRUMENTISTE	12	305,000
INTENDANT	9	246,300

**PERSONNEL REGULIER DE L'ADMINISTRATION D'ETAT AU MOIS DE NOVEMBRE
2022
REPARTITION DES POSTES PAR MINISTERE**

	EFFECTIF	MASSE SALARIALE
INTENDANT (E)	3	83,250
INTENDANT C /S FORT ST MICHEL	1	27,400
INTENDANT CHOSCAL	1	25,850
INTENDANT H I C DES CAYES	1	27,400
INTENDANT HOPITAL DE CARREFOUR	1	27,400
INTENDANT I	4	108,600
INTENDANTE	23	613,450
INTENDANTE BUREAU CENTRAL	1	26,850
INTENDANTE DIR.ORG.DES SERVICES DE SANTE	1	26,850
INTERNISTE	1	55,900
INTERNISTE HOPITAL JUSTINIEN	1	55,900
INTERPRETE	1	27,400
JARDINIER	5	119,000
JARDINIER 41	1	23,800
JARDINIER HUP	1	23,800
JOURNALIER	2	47,600
JOURNALIER 41	1	23,800
JOURNALIER BUR.COMM.DE L'ARCAHAIE	1	23,800
JOURNALIER BUR.COMMUNAL DE ST MARC	1	23,800
JOURNALIER BUR.COMMUNAL ST MARC	1	23,800
JOURNALIER DEPT.SANITAIRES DU SUD	1	23,800
LABORANTIN(E)	1	32,700
LABORANTINE C/S/ AURORE DU BEL	1	32,700
LAVANDIERE	1	23,800
LAVANDIERE	2	47,600
LAVANDIERE HOP.ST	1	23,800
LESSIVEUSE	59	1,475,650
LESSIVEUSE AU SANATORIUM DE SIGUENEAU OUE	1	23,800
LESSIVEUSE CHOSCAL	1	23,800
LESSIVEUSE HIC DE PORT	2	47,600
LESSIVEUSE HIC DES CAYES	1	23,800
LESSIVEUSE HOP. SANATORIUM	3	71,400
LESSIVEUSE HOPITAL JUSTINIEN	3	71,400
LESSIVEUSE MU	1	23,800
LOGISTICIEN (NE) II	1	28,700
LOGISTICIEN JEREMIE	1	33,100
MACON	1	23,800
MAGASINIER	26	705,750
MAGASINIER BUREAU CENTRAL	1	28,700
MAGASINIER BUREAU DSO	1	26,850
MAGASINIER CAL MOMBIN CROCHU	1	26,850
MAGASINIER CDS/ RABOTEAU	1	27,400
MAGASINIER CHOSCAL	1	26,850
MAGASINIER DEPT.SAN.DU NORD'OUEST	1	27,400
MAGASINIER HOP.ST MICHEL DE JACMEL	1	26,850
MAGASINIER HUP	1	33,100
MAGASINIERE	11	293,500
MANUTENTIONNAIRE	33	824,800
MANUTENTIONNAIRE B D S DU SUD	1	23,800
MANUTENTIONNAIRE D...POT P...RIPH...RIQUE BUR.	1	25,000

**PERSONNEL REGULIER DE L'ADMINISTRATION D'ETAT AU MOIS DE NOVEMBRE
2022
REPARTITION DES POSTES PAR MINISTERE**

	EFFECTIF	MASSE SALARIALE
MANUTENTIONNAIRE HUEH	1	25,850
MECANICIEN	1	26,850
MECANICIEN	26	735,450
MECANICIEN BUREAU D...PARTEMENT DU NORD	1	27,400
MECANICIEN DEPT.SAN.DE L'OUEST	1	26,850
MECANICIEN DPEV	1	26,850
MECANICIEN EN CHEF	1	35,100
MECANICIEN GARAGE GONAIVES	1	26,850
MECANICIEN HEG	1	26,850
MECANICIEN HOPITAL DE FORT	1	26,850
MECANICIEN HOPITAL SANATORIUM	1	26,850
MECANOGRAPHE	9	243,750
MED. OBSTETRICIEN GYN.	1	55,900
MEDECIN	4	213,300
MEDECIN	71	3,853,850
MEDECIN ANESTHES.	1	55,900
MEDECIN ANESTHESIOLOGISTE	1	55,900
MEDECIN ANESTHESISTE	5	279,500
MEDECIN ANESTHESISTE HUEH	1	55,900
MEDECIN CDS/ TERRE NEUVE	1	64,500
MEDECIN CHEF DE SERV.DE PEDIATRIE HOP.JUS	1	64,500
MEDECIN CHEF DE SERV.OBST.HOP. JUSTINIEN	1	64,500
MEDECIN CHEF DE SERVICE	13	786,750
MEDECIN CHEF DE SERVICE ANESTHESIOLOGISTE HUEH	1	64,500
MEDECIN CHEF DE SERVICE DE CHIRURGIE	1	64,500
MEDECIN CHEF DE SERVICE HOPITAL DE FORT	1	64,500
MEDECIN CHIRURG.HOP./CAP	1	55,900
MEDECIN CHIRURGIEN	24	1,324,600
MEDECIN DE COMMUNE DEPT.GRAND'ANSE	1	51,300
MEDECIN DE COMMUNE DPT.SAN./SUD'EST	1	51,300
MEDECIN DE COMMUNE LA GONAIVE	1	50,750
MEDECIN DE SERVICE	552	28,600,600
MEDECIN DE SERVICE C/S PORTAIL DE LEOGANE	1	55,900
MEDECIN DE SERVICE CDS	1	50,750
MEDECIN DE SERVICE H.U.P.	1	50,750
MEDECIN DE SERVICE HOP.LA PAIX	1	55,900
MEDECIN DE SERVICE HOP.STE THERESE HINCHE	1	50,750
MEDECIN DE SERVICE HOPITAL DE JACMEL	1	58,300
MEDECIN DE SERVICE SERV. DE CHIRURGIE HUE	1	55,900
MEDECIN DENTISTE	1	50,750
MEDECIN DEPT.SAN. DE L'OUEST	1	47,200
MEDECIN DERMATOLOGUE	4	223,600
MEDECIN DERMATOLOGUE HOP.DE LA COMMUNAUTE HAIT.	1	55,900
MEDECIN ENESTHESISTE	1	55,900
MEDECIN GENER. DEPT.DE L'OUEST	1	50,750
MEDECIN GENER.E CHOSCAL	1	64,500
MEDECIN GENERALISTE	224	11,389,500
MEDECIN GENERALISTE CS DE THOMASSIQUE	1	50,750
MEDECIN GENERALISTE HOP.GRDE RIV.DU NORD	1	50,750
MEDECIN GENERALISTE .	1	50,750

**PERSONNEL REGULIER DE L'ADMINISTRATION D'ETAT AU MOIS DE NOVEMBRE
2022
REPARTITION DES POSTES PAR MINISTERE**

	EFFECTIF	MASSE SALARIALE
MEDECIN GENERALISTE C/S DE ST MARTIN	1	50,750
MEDECIN GENERALISTE C/S DE THOMASSIN	1	50,750
MEDECIN GENERALISTE C/S/ PETITE PLACE CAZEAU	1	50,750
MEDECIN GENERALISTE CS DE LIMBE	1	50,750
MEDECIN GENERALISTE CS DE MANICHE	1	50,750
MEDECIN GENERALISTE CS HINCHE	1	50,750
MEDECIN GENERALISTE DEPT.DU NORD	1	50,750
MEDECIN GENERALISTE HIC DE PORT	1	55,900
MEDECIN GENERALISTE HOPITAL FORT SAINT MICHEL	1	50,750
MEDECIN GENERALISTE HOPITAL STE.NTHERESE HINCHE	1	50,750
MEDECIN GYNECOLOGUE	24	1,341,600
MEDECIN HOP.ST	1	55,900
MEDECIN HUEH	1	55,900
MEDECIN HUP	3	167,700
MEDECIN INTERNISTE	19	1,062,100
MEDECIN INTERNISTE HUP	2	111,800
MEDECIN MEDECIN ANESTESISTE	3	167,700
MEDECIN MEDECIN UROLOGUE	1	55,900
MEDECIN OB	1	55,900
MEDECIN OBSTE GYNECOLOGUE	1	55,900
MEDECIN OBSTETRICIEN	10	559,000
MEDECIN OBSTETRICIEN	1	55,900
MEDECIN ORTHOPEDISTE	1	55,900
MEDECIN ORTHOPEDISTE	8	442,050
MEDECIN PATHOLOGISTE	1	55,900
MEDECIN PEDIATRE	2	111,800
MEDECIN PEDIATRE	16	894,400
MEDECIN PEDIATRE ARCAHAIE	1	55,900
MEDECIN PNEUMOLOGUE	1	55,900
MEDECIN PSYCHIATRE	1	55,900
MEDECIN RADIOLOGISTE	2	111,800
MEDECIN RADIOLOGISTE HCRM	1	55,900
MEDECIN RESPONSABLE DE FORMATION/NORD	1	64,500
MEDECIN SONOGRAPHIE	1	55,900
MEDECIN SPECIALISTE	101	5,654,500
MEDECIN SPECIALISTE /UROLOGUE	1	55,900
MEDECIN UROLOGUE	1	55,900
MEDECIN/ CHEF DE SERVICE	1	58,300
MEDECIN/DEPT.SANIT.ND	1	50,750
MEDECIN/NORD	1	47,200
MENAGER (E)	232	6,228,000
MENAGER (E) HOPITAL ST ANTOINE	1	26,850
MENAGER (E) ASIL ST VINCENT DE PAUL	1	26,850
MENAGER (E) BC DE CARREFOUR	2	53,700
MENAGER (E) BCS DE PETION	1	26,850
MENAGER (E) BUREAU D...PARTEMENT DU NORD	1	26,850
MENAGER (E) C/S FORT ST MICHEL	1	26,850
MENAGER (E) CAL MOMBIN CROCHU	1	26,850
MENAGER (E) CAL TROU DU NORD	3	80,550
MENAGER (E) COAI DE JACMEL	1	26,850

**PERSONNEL REGULIER DE L'ADMINISTRATION D'ETAT AU MOIS DE NOVEMBRE
2022
REPARTITION DES POSTES PAR MINISTERE**

	EFFECTIF	MASSE SALARIALE
MENAGER (E) CDS/KSOLEIL	1	26,850
MENAGER (E) CENTRE DE SANTE DE MARMELADE	2	53,700
MENAGER (E) CHAPI	1	26,850
MENAGER (E) CHOSCAL	5	134,250
MENAGER (E) DCS / RABOTEAU	1	26,850
MENAGER (E) DIPENSAIRE DE BOISROND LA COLL	1	26,850
MENAGER (E) DIRECTION SANITAIRE DU NORD	1	26,850
MENAGER (E) DISP. ACUL SAMEDI	1	26,850
MENAGER (E) DISP. DERAC	1	26,850
MENAGER (E) DISP. FERRIER	1	26,850
MENAGER (E) ECOLE D'INFIRMIERE DE JEREMIE	1	26,850
MENAGER (E) H C R D'AQUIN	1	26,850
MENAGER (E) H I C DE PORT	1	26,850
MENAGER (E) H I C DES CAYES	9	241,650
MENAGER (E) HCR DE JEAN RABEL	1	26,850
MENAGER (E) HGG DE GRAND GOAVE	1	26,850
MENAGER (E) HIC DE PORT	4	107,400
MENAGER (E) HIC DES CAYES	3	80,550
MENAGER (E) HOP. SANATORIUM	1	26,850
MENAGER (E) HOP. SANATORIUM	1	26,850
MENAGER (E) HOPITAL JUSTINIEN	1	26,850
MENAGER (E) HOPITAL DE CARREFOUR	1	26,850
MENAGER (E) HOPITAL DE FORT	2	53,700
MENAGER (E) HOPITAL JUSTINIEN	13	349,050
MENAGER (E) HOPITAL SAINT MICHEL	2	53,700
MENAGER (E) HOPITAL ST ANTOINE	3	80,550
MENAGER (E) HOPITAL ST MICHEL	2	53,700
MENAGER (E) HOPITAL STE TH...BASE DE HINCHE	2	53,700
MENAGER (E) HUEH	5	134,250
MENAGER (E) HUP	4	107,400
MENAGER (E) L'HOPITAL SANATORIUM	1	26,850
MENAGER II	9	241,650
MENAGER(E) I	2	50,650
MENAGERE	13	349,050
MENAGERE AU CENTRE DE PSYCHIATRIE	1	26,850
MENAGERE AU SANATORIUM	2	53,700
MENAGERE BUR.COMM.DE L'ARCAHAIE	1	26,850
MENAGERE BUR.COMMUNAL ST MARC ART.	1	26,850
MENAGERE C/S DE ST MARTIN I OUEST	1	26,850
MENAGERE C/S ELIAZAR GERMAIN P.VILLE	1	26,850
MENAGERE CDS CROIX	1	26,850
MENAGERE CENTRE DE PSYCHIATRIE	1	26,850
MENAGERE DEPT.DU SUD'EST	3	80,550
MENAGERE DEPT.NORD'OUEST	1	26,850
MENAGERE HOP.DEFILLEE DE BEUDEY	1	26,850
MENAGERE HOP.LA PROVIDENCE ART.	1	26,850
MENAGERE HOP.LA PROVIDENCE DEPT.ART.	1	26,850
MENAGERE HOP.ST MICHEL DE JACMEL	1	26,850
MENAGERE HOP.ST NICOLAS DEPT.ARTIBONITE	1	26,850
MENAGERE HOPITAL DE CARREFOUR	1	26,850

**PERSONNEL REGULIER DE L'ADMINISTRATION D'ETAT AU MOIS DE NOVEMBRE
2022
REPARTITION DES POSTES PAR MINISTERE**

	EFFECTIF	MASSE SALARIALE
MENAGERE HOPITAL SAINTE THERESE MIRAGOANE	1	26,850
MESSAGER	17	412,750
MESSAGER (E) 2	2	51,700
MESSAGER 1	1	26,850
MESSAGER CENTRE DE PSYCHIATRIE MARS ET KL	1	23,800
MESSAGER CHAPI	1	23,800
MESSAGER CHOSCAL	1	23,800
MESSAGER HOP.DEFILEE DE BEUDET	1	23,800
MESSAGER HOPITAL DE CARREFOUR	1	23,800
MESSAGER HUEH	2	50,650
MESSAGER TPI	3	82,200
MESSAGER(E)	49	1,220,600
MESSAGER(E) 3	1	23,800
MESSAGER(E) CH DE LA RENAISSANCE	1	23,800
MESSAGER(E) CH DE LA RENNAISSANCE	1	23,800
MESSAGER(E) CHOSCAL	1	23,800
MESSAGER(E) HCR D'AQUIN	1	25,000
MESSAGER(E) HIC DES CAYES	1	23,800
MESSAGERE	8	193,650
MESSAGERE ASIL ST VINCENT DE PAUL	1	23,800
MESSAGERE HCR D'AQUIN	1	23,800
MESSAGERE HGG DE GRAND GOAVE	1	23,800
MESSAGERE HIC DES CAYES	1	23,800
MESSAGERE HOPIT ND DE PETIT GOAVE	1	23,800
MONITEUR EC.TECH.MEDICAL C.HAITIEN	1	23,800
MONITEUR(TRICE) DE STAGE / PROF. ANATOMIE	1	36,500
MONITEUR(TRICE) DE STAGE / PROF. ANATOMIE EC.TECH.MEDICAL C.	1	23,800
MONITRICE ECOLE D'INFIRMIERE DE JEREMIE	2	73,000
MONITRICE ENSEIGNANTE	1	37,200
NETTOYEUR	8	214,800
NETTOYEUR H U E H	1	26,850
NETTOYEUR HUEH	2	53,700
OBGN/GYNECOLOGQUE	1	55,900
OBST. GYNECOLOGUE	1	58,300
OBST.GYNECOLOGUE	1	55,900
OBST.GYNECOLOGUE HOP.IMM.CONCEPTION DES C	1	55,900
OBSTETRICIEN	2	111,800
OFF.SANIT.	1	26,850
OFFICIER D'ACHAT	1	40,000
OFFICIER SANITAIRE	223	7,735,650
OPERATEUR	1	26,850
OPERATEUR (TRICE) DE SAISIE II	1	35,100
OPERATEUR (TRICE) DE SAISIE III	1	27,400
OPERATEUR (TRICE) INFORMATIQUE 2	1	28,700
OPERATEUR D'ORDINATEUR	2	63,800
OPERATEUR D'ORDINATEUR HOP. SANATORIUM	1	27,400
OPERATEUR DE SAISIE	16	472,100
OPERATEUR DE SAISIE L'HOPITAL SANATORIUM	1	28,700
OPERATEUR INFORMATIQUE	4	114,800
OPERATEUR(TRICE)	8	205,750

**PERSONNEL REGULIER DE L'ADMINISTRATION D'ETAT AU MOIS DE NOVEMBRE
2022
REPARTITION DES POSTES PAR MINISTERE**

	EFFECTIF	MASSE SALARIALE
OPERATEUR(TRICE) DE SAISIE	4	112,200
OPERATEUR(TRICE) DE SAISIE CAL TROU DU NORD	1	27,400
OPERATEUR(TRICE) DE SAISIE SENIOR 2	1	28,700
OPERATEUR(TRICE) INFORMATIQUE	50	1,490,200
OPERATEUR(TRICE) INFORMATIQUE DSO	1	28,700
OPERATEUR(TRICE) INFORMATIQUE BUREAU CENTRAL	1	35,100
OPERATEUR(TRICE) INFORMATIQUE H U E H	1	35,100
OPERATEUR(TRICE) INFORMATIQUE I	6	190,000
OPERATRICE DE SAISIE	7	199,600
OPERATRICE DE SAISIE BC DE CARREFOUR	1	28,700
OPERATRICE DE SAISIE BUREAU CENTRAL	1	35,100
OPERATRICE DE SAISIE BUREAU DSO	1	28,700
OPHTALMOLOGUE	2	111,800
ORTHOPROTHESISTE	1	37,200
PEDIATRE	11	614,900
PEDIATRE DEPT.DU CENTRE	1	55,900
PEDIATRE GRACE CHILDREN HOSP.	1	55,900
PEDIATRE UNITE DE REHYDRATATION DE HUEH	1	55,900
PEINTRE	2	50,650
PERCEPTEUR	13	368,400
PERCEPTEUR C/S PORTAIL LEDGANE	1	25,850
PERCEPTEUR CS KENSKOFF	1	25,850
PERCEPTEUR CS/ PORTAIL L...OGANE	2	51,700
PERCEPTEUR HIC DE PORT	1	26,850
PERCEPTEUR HOPITAL JUSTINIEN	4	107,400
PERCEPTEUR HUEH	4	114,800
PERCEPTRICE	2	57,400
PERMANANCIER (E)	23	629,300
PERMANANCIER (E) O	1	27,400
PERMANANCIERE	7	191,800
PHARMACIEN	12	530,500
PHARMACIEN H U P	1	40,000
PHARMACIEN HUEH	1	40,000
PHARMACIEN(NE)	22	1,012,500
PHARMACIENNE	7	315,500
PHARMACIENNE DISPENSAIRE HOPITAL DE FERMA	1	40,000
PHLEBOTOMISTE	3	81,650
PHLEBOTOMISTE CS CROIX DES MISSIONS	1	32,700
PHOTOGRAPHE	1	27,400
PHYSIOTHERAPEUTE	1	37,200
PLANIFICATEUR(TRICE) ECONOMISTE SR	14	366,600
PLANIFICATEUR(TRICE) ECONOMISTE SR BUREAU D...PARTEMENTAL	1	26,850
PLANIFICATEUR(TRICE) ECONOMISTE SR BUREAU DEPARTEMENTAL	1	26,850
PLANIFICATEUR(TRICE) ECONOMISTE SR COMPTABLE CONTROLEUR S.2	1	40,000
PLANIFICATEUR(TRICE) ECONOMISTE SR DISP. PHAETON	1	27,400
PLANIFICATEUR(TRICE) ECONOMISTE SR HUP	1	23,800
PLOMBIER	17	460,700
PLOMBIER HOPITAL SAINT MICHEL	1	26,850
PLOMBIER HOP. SANATORIUM	1	26,850
PLOMBIER HUP	1	26,850

**PERSONNEL REGULIER DE L'ADMINISTRATION D'ETAT AU MOIS DE NOVEMBRE
2022
REPARTITION DES POSTES PAR MINISTERE**

	EFFECTIF	MASSE SALARIALE
PLOMBIER S E P	1	26,850
POMPISTE	1	23,800
POMPISTE C/S ST MARTIN	1	23,800
PORTIER	5	119,000
PORTIER HOPITAL JUSTINIEN	1	23,800
PORTIER HOPITAL JUSTINIEN	3	71,400
PORTIER MATERNITE LJEANTY & LEON A.	1	23,800
PREPOSE	2	58,100
PREPOSE A LA PHARMACIE	8	229,450
PREPOSE(E)	11	323,500
PREPOSE(E) AU MAINTENANCE	12	394,800
PREPOSE(E) AU MAINTENANCE C/S DE LA CROIX DES BOUQUETS	1	35,100
PREPOSSE(E) DE STERILISATION	2	48,800
PROF. AU CACHET	2	47,600
PROF. DEPT.SAN.DU SUD	1	25,850
PROF.EC.DES INFIRMIERES C.HAITIEN	1	23,800
PROF.EC.NLE.DE TECHN.MED.CAP	2	47,600
PROF.EC.NLE.MED.CAP	1	23,800
PROF.EC.NLE.TECHN.MED./CAP	1	23,800
PROFESSEUR	9	217,450
PROFESSEUR AU CACHET	7	168,650
PROFESSEUR PLEIN TEMPS	1	25,000
PROFESSEUR TEMPS PARTIEL	1	23,800
PSYCHOLOGUE	9	394,950
PSYCHOLOGUE HOP.STE THERERSE HINCHE	1	45,700
RADIOLOGISTE DISPENSAIRE HOP.DE FERMATHE	1	32,700
RADIOLOGUE	1	55,900
RECEPTIONISTE	76	2,149,300
RECEPTIONISTE HOPITAL LA PAIX	1	27,400
RECEPTIONISTE BUR.SANITAIRE DES NIPPES	1	28,700
RECEPTIONISTE BUREAU CENTRAL	1	28,700
RECEPTIONISTE C H CE LA RENAISSANCE	1	28,700
RECEPTIONISTE C/S FORT ST MICHEL	1	27,400
RECEPTIONISTE CS DE PORTAIL L...OGANE	1	27,400
RECEPTIONISTE HGG DE GRAND GOAVE	1	27,400
RECEPTIONISTE HIC DE PORT	1	28,700
RECEPTIONISTE HOP. UNIVERSITAIRE DE LA PAIX	1	27,400
RECEPTIONISTE HOPITAL DE LA PAIX	1	27,400
RECEPTIONISTE HOPITAL JUSTINIEN	1	27,400
RECEPTIONISTE HUEH	2	54,800
RECEPTIONISTE HUP	1	27,400
RECEPTIONISTE L'HOPITAL SANATORIUM	1	27,400
RECEPTIONNISTE	35	976,850
RECEPTIONNISTE DEPT.GRAND'ANSE	1	27,400
RECEPTIONNISTE HCR D'AQUIN	1	26,850
RECEPTIONNISTE HUP	1	28,700
REGISSEUR	13	339,200
REGISSEUR (PERS.DE PHARMACIE HOP.JACMEL)	1	25,000
REGISSEUR (PERSONNEL DE PHARMACIE HOPITAL	1	25,000
REGISSEUR HCR DE PORT	1	25,850

**PERSONNEL REGULIER DE L'ADMINISTRATION D'ETAT AU MOIS DE NOVEMBRE
2022
REPARTITION DES POSTES PAR MINISTERE**

	EFFECTIF	MASSE SALARIALE
REGISSEUR HOPITAL ST. MICHEL JACMEL	2	50,000
REGISSEUR HUEH	1	25,850
REGISSEUR L'HOPITAL SANATORIUM	1	26,850
REGISSEUR PHIE HIC DES CAYES	1	25,850
REGISSEUR(SE)	7	184,950
REGISSEUR(SE) CENTRE DE SANTE DE MARMELADE	1	25,850
REGISSEUR(SE) CHOSCAL	1	25,850
REGISSEUR(SE) DE PHARMACIE	30	779,750
REGISSEUR(SE) DE PHARMACIE CAL MOMBIN CROCHU	1	26,850
REGISSEUR(SE) DE PHARMACIE TILORY	1	25,850
REGISSEUR(SE) DSNE	1	26,850
REGISSEUR(SE) HUEH	1	25,850
REGISSEUR(SE) REGISSEUR DE PHARMACIE	1	25,000
REGISSEUSE DE PHARMACIE	17	441,850
REGISSEUSE DE PHARMACIE DEPOT HINCHE	1	25,850
REGISSEUSE DE PHARMACIE HIC DE PORT	1	25,000
REGISSEUSE DE PHARMACIE HOPITAL JUSTINIEN	1	25,850
REGISSEUSE DE PHARMACIE HUEH	1	25,850
REGISSEUSE DEPOT PERIPH. DE PT	1	25,000
RESP. ALIM. SIGUENEAU	1	25,000
RESP. ALIMENTA. HOP. ST	1	25,850
RESPONSABLE	55	2,054,150
RESPONSABLE CH DE LA RENNAISSANCE	1	35,100
RESPONSABLE ALIMENTATION DEPT. DU NORD	1	25,000
RESPONSABLE ASIL ST VINCENT DE PAUL	1	26,850
RESPONSABLE BANQUE DE DONNEES	1	35,100
RESPONSABLE BC DE CARREFOUR	1	47,750
RESPONSABLE C D 5/ ST MICHEL	1	25,850
RESPONSABLE CAISSE	1	33,100
RESPONSABLE CDS / KSOLEIL	1	26,850
RESPONSABLE CHOSCAL	1	26,850
RESPONSABLE CS KENSKOFF	1	40,000
RESPONSABLE DE NETTOYAGE HUEH	1	26,850
RESPONSABLE DE SECURITE	3	86,100
RESPONSABLE DES DOSSIERS DE LA COOP. EXTER	1	40,000
RESPONSABLE DES SERV. LOGIST. HOP. ST MICHEL	1	35,100
RESPONSABLE DISPATCHING	1	26,850
RESPONSABLE DSA	1	40,000
RESPONSABLE HOPITAL DE CARREFOUR	2	63,900
RESPONSABLE HOPITAL DE LA PAIX	1	35,100
RESPONSABLE HOPITAL JUSTINIEN	1	35,100
RESPONSABLE HUP	2	60,300
RESPONSABLE L'HOPITAL SANATORIUM	2	55,550
RESPONSABLE LINGERIE HOP. SANATORIUM	1	26,850
RESPONSABLE RESPONSABLE CUISINE	1	26,850
RESPONSABLE RESPONSABLE LOGISTIQUE	1	35,100
RESPONSABLE RESPONSABLE MAINTENANCE	1	26,850
RESPONSABLE STERILISATEUR HIC DES CAYES	1	26,850
RESPONSABLE STOCKS	1	28,700
SECOURISTE	116	3,121,400

**PERSONNEL REGULIER DE L'ADMINISTRATION D'ETAT AU MOIS DE NOVEMBRE
2022
REPARTITION DES POSTES PAR MINISTERE**

	EFFECTIF	MASSE SALARIALE
SECRET. DEPT.SANIT.DU SUD'EST	1	36,500
SECRETAIRE	105	3,800,600
SECRETAIRE B D S DU SUD	1	36,500
SECRETAIRE BCS DE PORT AU PRINCE	1	37,200
SECRETAIRE BCS DE L'ARCAHAIE	1	36,500
SECRETAIRE BUR.COMMUNAL DE PETION VILLE	1	33,100
SECRETAIRE BUREAU DEPT. SUD	1	36,500
SECRETAIRE CAL TROU DU NORD	1	27,400
SECRETAIRE CDS DES VERETTES	1	28,700
SECRETAIRE CENTRE DE PSYCHIATRIE	1	36,500
SECRETAIRE CHAPI	1	26,850
SECRETAIRE CS CROIX DES MISSIONS	1	36,500
SECRETAIRE CS NICOLAS A. DE L'ARCAHAIE	1	36,500
SECRETAIRE DE DIRECTION	23	1,040,300
SECRETAIRE DE DIRECTION BUR.DEPARTEMENTAL	1	45,700
SECRETAIRE DE DIRECTION CHOSCAL	1	36,500
SECRETAIRE DE DIRECTION HOPITAL DE LA PAIX	1	45,700
SECRETAIRE DEP SANITAIRE SUD	1	36,500
SECRETAIRE DEPOT PERIPHERIQUE	1	27,400
SECRETAIRE DEPT. SANITAIRE OUEST	1	36,500
SECRETAIRE DSO	1	36,500
SECRETAIRE ECOLE D'INFIRMIERE DE JEREMIE	1	35,100
SECRETAIRE EXECUTIF	1	64,500
SECRETAIRE HCR DE JEAN RABEL	1	36,500
SECRETAIRE HIC DES CAYES	2	73,000
SECRETAIRE HINCHE	1	27,400
SECRETAIRE HOP E.GERMAIN	1	35,100
SECRETAIRE HOP.JUSTINIEN CAP	1	36,500
SECRETAIRE HOP.NOTRE DAME DE PT	1	36,500
SECRETAIRE HOPITAL DE FORT	1	27,400
SECRETAIRE HOPITALE NO DE PETIT GOAVE	1	35,100
SECRETAIRE HUP	3	118,700
SECRETAIRE II	1	28,700
SECRETAIRE II COORDINATION DE NIPPES	1	36,500
SECRETAIRE II DEPT.DU SUD	1	36,500
SECRETAIRE L'HOPITAL SANATORIUM	2	73,000
SOUDEUR	1	26,850
STATISTICIEN	3	88,200
STATISTICIEN HIC DES CAYES	1	26,850
STATISTICIEN(NE)	9	319,100
STATISTICIEN(NE) CHOSPAL	1	26,850
STATISTICIEN(NE) HUC DES CAYES	1	26,850
STATISTICIEN(NE) UCS/ DE	1	36,500
STATISTICIENNE 3	1	28,700
SUPERVISEUR	14	401,750
SUPERVISEUR (SE)	24	679,150
SUPERVISEUR (SE) ADJOINT	1	26,850
SUPERVISEUR (SE) D'INTENDANCE HUEH	1	27,400
SUPERVISEUR (SE) I DES AGENTS CENTRE HOSP.REN.	1	28,700
SUPERVISEUR PRODUCTION HIC DE PORT	1	26,850

**PERSONNEL REGULIER DE L'ADMINISTRATION D'ETAT AU MOIS DE NOVEMBRE
2022
REPARTITION DES POSTES PAR MINISTERE**

	EFFECTIF	MASSE SALARIALE
SURVEILL.SAN.SIGUENEAU	1	23,800
SURVEILLANT	27	654,150
SURVEILLANT CENTRE DE PSYCHIATRIE	1	23,800
SURVEILLANT CH DE LA RENNAISSANCE	1	23,800
SURVEILLANT CHOSCAL	2	47,600
SURVEILLANT DES SERVICES HUEH	1	26,850
SURVEILLANT GENERAL	2	50,650
SURVEILLANT HOPITAL DE CARREFOUR	1	23,800
SURVEILLANT HOPITAL DE FORT	1	25,000
SURVEILLANTE	2	47,600
TECH. DE LABORATOIRE 52	1	32,700
TECH. MEDICAL	1	32,700
TECHN. DE LAB.	1	32,700
TECHN. DE LAB. DEPT.DE L'OUEST	1	32,700
TECHN.DE LABO/CENTRE DE RAB.GON.	1	32,700
TECHNICIEN	423	13,919,350
TECHNICIEN SPECIALISE	1	33,100
TECHNICIEN (NE) JUNIOR III	2	63,800
TECHNICIEN (NE) EN READAPTATION	1	35,100
TECHNICIEN (NNE) MEDICAL(E)	2	64,600
TECHNICIEN CDS/RABOTEAU	1	33,100
TECHNICIEN DE LABO.	1	32,700
TECHNICIEN DE LABO. DEPT.SAN.DU NORD	1	32,700
TECHNICIEN EN MAINTENANCE	2	61,800
TECHNICIEN EN REFRIGERATION	1	35,100
TECHNICIEN EN REFRIGERATION HUEH	1	35,100
TECHNICIEN G...NIE BIOM...DICAL	1	37,200
TECHNICIEN GENIE	2	74,400
TECHNICIEN GENIE BIOMEDICAL	5	197,200
TECHNICIEN JUNIOR III	1	27,400
TECHNICIEN LABO.	1	32,700
TECHNICIEN LABORAT.	1	32,700
TECHNICIEN LABORATOIRE	1	32,700
TECHNICIEN LOGISTICIEUNE	1	27,400
TECHNICIEN RADIOLOGIE	1	32,700
TECHNICIEN RADIOLOGIE 41	1	32,700
TECHNICIEN RADIOLOGISTE	6	196,200
TECHNICIEN RADIOLOGISTE HEG	1	32,700
TECHNICIEN TECHNICIEN EN REFRIGERATION	1	35,100
TECHNICIEN(NE)	620	19,055,700
TECHNICIEN(NE) CS DE LA CX DES BOUQUETS	1	26,850
TECHNICIEN(NE) CS ST MARITN II	1	25,850
TECHNICIEN(NE) DE LABORATOIRE	20	663,700
TECHNICIEN(NE) DE LABORATOIRE BCS DE PORT	1	32,700
TECHNICIEN(NE) DE LABORATOIRE HPG	1	33,100
TECHNICIEN(NE) DE LABORATOIRE HUEH	1	32,700
TECHNICIEN(NE) EN ETAT CIVIL	17	500,100
TECHNICIEN(NE) EN ETAT CIVIL .	1	28,700
TECHNICIEN(NE) EN ETAT CIVIL HEG	1	35,100
TECHNICIEN(NE) EN MAINTENANCE	3	86,800

**PERSONNEL REGULIER DE L'ADMINISTRATION D'ETAT AU MOIS DE NOVEMBRE
2022
REPARTITION DES POSTES PAR MINISTERE**

	EFFECTIF	MASSE SALARIALE
TECHNICIEN(NE) G...NIE BIOM...DICAL	2	74,400
TECHNICIEN(NE) HUEH	1	32,700
TECHNICIEN(NE) RADIOLOGISTE	21	666,700
TECHNICIEN(NE) RADIOLOGISTE DSNE	1	32,700
TECHNICIEN(NE) RADIOLOGISTE HCR DE JEAN RABEL	1	32,700
TECHNICIEN(NE) SANITAIRE 1	1	35,100
TECHNICIEN(NNE) DE LABORATOIRE	1	32,700
TECHNICIEN(NNE) SUPERIEUR(E)	2	65,400
TECHNICIENNE	2	72,700
TECHNICIENNE DE LABO.	2	65,400
TECHNICIENNE DE LABORAT.	1	32,700
TECHNICIENNE DE LABORATOIRE	31	1,009,700
TECHNICIENNE DE LABORATOIRE CDS/ RABOTEAU	1	33,100
TECHNICIENNE DE LABORATOIRE CENTRE DE SANTE DE MARMELADE	1	32,700
TECHNICIENNE DE LABORATOIRE HCR DE JEAN RABEL	1	32,700
TECHNICIENNE DE LABORATOIRE HOP. SANATORIUM	1	32,700
TECHNICIENNE DE LABORATOIRE HOPITAL ILE A VACHE	1	32,700
TECHNICIENNE DE LABORATOIRE HPG	1	33,100
TECHNICIENNE DE LABORATOIRE HUP	1	32,700
TECHNICIENNE DE LABORATOIRE MATERNITE LJEANTY	1	32,700
TECHNICIENNE DE LABORATOIRE U.C.S DE PORT	1	32,700
TECHNICIENNE LOGISTICIENNE	1	28,700
TECHNOLOGISTE MEDICAL	2	65,400
TECHNOLOGISTE MEDICAL DEPT.DU NORD'OUEST	1	33,100
TECHNOLOGISTE MEDICAL(E)	147	4,820,450
TECHNOLOGISTE MEDICAL(E) 34203	1	32,700
TECHNOLOGISTE MEDICAL(E) CDS/ ST MICHEL	1	33,100
TECHNOLOGISTE MEDICAL(E) DISP ACUL DES PINS	1	32,700
TECHNOLOGISTE MEDICAL(E) EC.TECH.MEDICAL C.HAITIEN	1	32,700
TECHNOLOGISTE MEDICAL(E) HI C DES CAYES	1	32,700
TECHNOLOGISTE MEDICAL(E) HOP. ELIAZAR GERMAIN	1	32,700
TECHNOLOGISTE MEDICAL(E) HOP. UNIVERSITAIRE DE LA PAIX	1	32,700
TECHNOLOGISTE MEDICAL(E) HOPITAL T. LOUVERTURE D'ENNERY	1	32,700
TECHNOLOGISTE MEDICAL(E) HUEH	1	32,700
TECHNOLOGISTE MEDICALE	103	3,390,900
TECHNOLOGISTE MEDICALE C A L / ST HELENE	1	32,700
TECHNOLOGISTE MEDICALE CAL MOMBIN CROCHU	1	32,700
TECHNOLOGISTE MEDICALE CENTRE DE SANTE	1	32,700
TECHNOLOGISTE MEDICALE CHOSCAL	2	66,200
TECHNOLOGISTE MEDICALE CS NICOLAS A. DE L'ARCAHAIE	1	32,700
TECHNOLOGISTE MEDICALE EN CHEF	1	40,000
TECHNOLOGISTE MEDICALE HOP. DE CARREFOUR	1	32,700
TECHNOLOGISTE MEDICALE HOPITAL CAVAILLON	1	32,700
TECHNOLOGISTE MEDICALE HOPITAL SAINT MICHEL	1	32,700
TECHNOLOGISTE MEDICALE HUEH	2	65,400
TECHNOLOGISTE MEDICALE HUEH	1	32,700
TECHNOLOGISTE MEDICALE MEDICALE	1	32,700
TECHNOLOGISTE MEDICALE RESP.LABO.	1	40,000
TECNICIEN DELABORATOIRE	2	65,400
TENEUR DE LIVRE	16	544,200

**PERSONNEL REGULIER DE L'ADMINISTRATION D'ETAT AU MOIS DE NOVEMBRE
2022
REPARTITION DES POSTES PAR MINISTERE**

	EFFECTIF	MASSE SALARIALE
TENEUR DE LIVRE BUREAU CENTRAL	1	35,100
TENEUR DE LIVRE BUREAU DSO	1	35,100
TENEUR DE LIVRE H E G	1	28,700
TENEUR DE LIVRE MATERNITE ISAIE JEANTY	1	27,400
TENEUR DU LIVRE 2	1	33,100
TRAVAILLEUR (SE) SOCIAL (E)	11	332,350
TRAVAILLEUR SOCIAL	2	73,000
UROLOGUE	1	55,900
VACCINATEUR MOBILE	1	23,800
1314-MINISTERE A LA CONDITION FEMININE ET AUX DROITS DES FEMMES	265	11,765,100
1314111-BUREAU DU MINISTRE	72	3,047,800
AGENT	3	120,000
AGENT ADMINISTRATIF	1	28,700
AGENT DE LIAISON	5	137,000
AGENT DE LIAISON 1	2	57,400
AGENT DE SECURITE	3	82,200
AGENT POLYVALENT	1	27,400
AGENT TERRAIN	1	40,000
AGENT(E) DE TERRAIN	1	40,000
ASSISTANT COMPTABLE EN CHEF	1	59,500
ASSISTANT(E) CHEF DE SERVICE	1	59,500
ASSISTANT(E) DIRECTEUR(TRICE)	1	75,000
ASSISTANT(E) RESPONSABLE	1	36,500
CHARGE DE MISSION	2	145,900
CHAUFFEUR	5	143,500
CHEF DE SECURITE	1	36,500
CHEF DE SERVICE	4	258,000
CHEF DE SERVICE I	1	64,500
COMPTABLE	1	51,300
COORDONNATEUR (TCE.)	1	59,500
COORDONNATEUR(TRICE)	1	86,400
EMPLOYE(E) DE MAINTENANCE	1	26,850
GARDIEN	1	26,850
MESSAGER 1	1	26,850
MESSAGER(E)	2	53,700
MESSAGERE	2	53,700
MINISTRE	1	146,350
PROFESSIONNEL (LE) JUNIOR I	2	91,400
PROFESSIONNEL(LE) SENIOR II	1	62,000
PROFESSIONNEL(LLE) JUNIOR I	1	45,700
RECEPTIONISTE	1	36,500
RESPONSABLE	1	51,300
SECRETAIRE	1	36,500
SECRETAIRE DE DIRECTION	1	45,700
TECHNICIEN (NE) JUNIOR III	1	28,700
TECHNICIEN (NE) II	2	68,700
TECHNICIEN JUNIOR I BUREAU MINISTRE	1	35,100
TECHNICIEN(NE)	7	266,600
TECHNICIEN(NE) EN ECONOMIE	1	35,100
TECHNICIEN(NE) EN INFORMATIQUE	1	51,300

**PERSONNEL REGULIER DE L'ADMINISTRATION D'ETAT AU MOIS DE NOVEMBRE
2022
REPARTITION DES POSTES PAR MINISTERE**

	EFFECTIF	MASSE SALARIALE
TECHNICIEN(NE) I	1	45,700
TECHNICIEN(NE) INFORMATIQUE JR I	1	45,700
TECHNICIEN(NE) SENIOR 2	1	40,000
TECHNICIEN(NE) SENIOR 3	2	73,000
TECHNICIEN(NNE) SENIOR	1	45,700
1314112-DIRECTION GENERALE DES SERVICES INTERNES	193	8,717,300
AGENT	6	214,800
AGENT AGENT TERRAIN	1	40,000
AGENT D'ASSAINISSEMENT	3	82,200
AGENT D'ENTRETIEN	1	26,850
AGENT DE LIAISON	9	261,800
AGENT DE LIAISON I	4	113,500
AGENT DE LIAISON 2	2	52,400
AGENT DE LIAISON 3	1	25,850
AGENT DE LIAISON II	1	27,400
AGENT DE SECURITE	7	191,250
AGENT DE TERRAIN	1	40,000
AGENT DE TERRAIN	1	37,200
AGENT POLYVALENT	2	54,800
AGENT TECHNIQUE	1	40,000
AGENT(E) DE TERRAIN	1	37,200
AGENTE ADMINISTRATIVE 3	1	27,400
ANALYSTE	1	75,000
ARCHITECTE S2	1	40,000
ASS. COORDONATRICE	1	51,300
ASSISTANT	1	75,000
ASSISTANT (E)	1	55,900
ASSISTANT CHEF DE SECURITE	2	69,600
ASSISTANT COMPTABLE EN CHEF	2	119,000
ASSISTANT(E) ADMINISTRATIF(VE)	1	59,500
ASSISTANT(E) ADMINISTRATIF(VE) 2	1	51,300
ASSISTANT(E) CHEF DE SECTION	1	47,750
ASSISTANT(E) CHEF DE SERVICE	3	178,500
ASSISTANT(E) DIRECTEUR (TRICE)	2	150,000
ASSISTANT(E) DIRECTEUR(TRICE)	4	300,000
ASSISTANT(E) DIRECTEUR(TRICE) ADMINISTRATIF	1	75,000
ASSISTANT(E) DIRECTEUR(TRICE) ADMINISTRATIF(VE)	1	75,000
ASSISTANT(E) RESPONSABLE	1	59,500
ASSISTANTE ADMINISTRATIVE 1	1	59,500
CHARGE DE MISSION	1	86,400
CHARGE(E) DE MISSION	3	161,100
CHARGEE D'ACCLUEIL	1	45,700
CHAUFFEUR	8	226,450
CHEF DE SECURITE	2	76,500
CHEF DE SERVICE	6	387,000
CHEF DE SERVICE /SECURITE	1	36,500
COMPTABLE	1	51,300
COORDONNATEUR (TCE.)	10	621,900
COORDONNATRICE DES DIRECTIONS DEPARTEMENTALES	1	59,500
DIRECTEUR	1	86,400

**PERSONNEL REGULIER DE L'ADMINISTRATION D'ETAT AU MOIS DE NOVEMBRE
2022
REPARTITION DES POSTES PAR MINISTERE**

	EFFECTIF	MASSE SALARIALE
DIRECTEUR ADMINISTRATIF	1	86,400
DIRECTEUR(TRICE)	8	518,400
DIRECTRICE	1	86,400
DIRECTRICE ADMINISTRATIVE	1	86,400
EMPLOYE(E) DE MAINTENANCE	1	23,100
GARDIEN	1	27,400
GESTIONNAIRE II	1	45,700
JARDINIER	1	23,100
MECANICIEN	1	27,400
MENAGER (E)	4	101,850
MESSAGER (E) 2	1	25,850
MESSAGER(E)	4	107,400
MESSAGERE	2	50,650
MESSAGERE 1	1	26,850
PROFESSIONNEL(LE) SENIOR II	1	62,000
RECEPTIONISTE	6	168,300
RESPONSABLE	1	59,500
RESPONSABLE EN MECANIQUE	1	51,300
SECRETAIRE	2	85,700
SECRETAIRE DE DIRECTION	6	290,050
TECHNICIEN	1	41,700
TECHNICIEN (NE) II	1	36,500
TECHNICIEN JUNIOR 1	1	137,100
TECHNICIEN SENIOR I	2	91,400
TECHNICIEN(NE)	23	968,300
TECHNICIEN(NE) AGENT TERRAIN	1	45,700
TECHNICIEN(NE) BUREAU DE LUTTE	1	51,300
TECHNICIEN(NE) EN ECONOMIE	1	35,100
TECHNICIEN(NE) EN INFORMATIQUE	1	45,700
TECHNICIEN(NE) RESPONSABLE DU RESEAU INFORM.	1	51,300
TECHNICIEN(NE) SENIOR 1	2	91,400
TECHNICIEN(NE) SENIOR 2	2	79,200
TECHNICIEN(NE) SENIOR 3	6	307,800
TECHNICIENNE PREPOS...E AU STOCK	1	36,500
TECHNICIENNE SENIOR 2	1	40,000
TECHNICIEN(NE) PROFESSIONNEL(LE) SR 3	1	51,300
1315-MINISTERE DE LA JEUNESSE, DES SPORTS ET DE L'ACTION CIVIQUE	722	30,498,200
1315111-BUREAU DU MINISTRE	647	26,822,100
ADMINISTRATEUR	1	25,850
AGENT ADMINISTRATIF	2	56,100
AGENT D'ENTRETIEN	2	48,800
AGENT DE LIAISON 1	4	114,800
AGENT DE LIAISON 2	6	164,400
AGENT DE MAINTENANCE	2	48,100
AGENT DE SECURITE	27	703,050
AGENT DE SECURITE 1	5	137,000
AGENT DE SECURITE 2	1	26,850
AGENT DE SECURITE 4	5	125,000
AGENT MULTIPLICATEUR	11	401,500
ANALYSTE /PROGRAMMEUR	1	71,000

**PERSONNEL REGULIER DE L'ADMINISTRATION D'ETAT AU MOIS DE NOVEMBRE
2022
REPARTITION DES POSTES PAR MINISTERE**

	EFFECTIF	MASSE SALARIALE
ANALYSTE PROGRAMMEUR SR 2	1	64,500
ANIMATEUR	5	134,250
ARCHITECTE	1	41,700
ARCHITECTE S2	1	39,200
ASSISTANT CHEF DE SECTION	1	47,750
ASSISTANT CHEF DE SERVICE	2	119,000
ASSISTANT(E) ADMINISTRATEUR(TRICE) DIRECTION JEUNESSE	1	41,700
ASSISTANT(E) ADMINISTRATIF(VE) 1	1	59,500
ASSISTANT(E) ADMINISTRATIF(VE) 1	6	357,000
ASSISTANT(E) ADMINISTRATIF(VE) 2	1	51,300
ASSISTANT(E) CHEF DE SERVICE	4	238,000
ASSISTANT(E) DIRECTEUR(TRICE)	2	150,000
ASSISTANTE ADMINISTRATIVE 2	1	51,300
CAMERAMAN	1	33,100
CHARGE DE MISSION	1	86,400
CHARGE(E) DE MISSION	1	86,400
CHAUFFEUR	10	287,000
CHAUFFEUR	3	92,050
CHAUFFEUR 1	4	107,400
CHAUFFEUR 2	1	25,850
CHAUFFEUR CENTRE POLYVALENT	1	28,700
CHAUFFEUR MECANICIEN CENTRE POLYVALENT	1	28,700
CHAUFFEUR MECANICIEN DIR. GENERALE	1	33,100
CHAUFFEUR MECANIQUE	1	33,100
CHAUFFEUR SERV. COMPTABILITE	1	28,700
CHEF DE SECTION	8	410,400
CHEF DE SECTION APPROV.	1	51,300
CHEF DE SECTION CENTRE POLYVALENT	1	51,300
CHEF DE SECTION DIR. ACTION CIVIQUE	1	51,300
CHEF DE SECTION EN INFORMATIQUE UNITE COMM.	1	51,300
CHEF DE SECTION SERVICE DE REPARATION	1	51,300
CHEF DE SERVICE	17	1,096,500
CHEF DE SERVICE DIR. DE L'ACTION CIVIQUE	1	64,500
CHEF DE SERVICE INFIRMIERE	1	64,500
CHEF DE SERVICE SERV. COMPTABILITE	1	64,500
CHEF DE SERVICE UNITE INFRAS.	1	64,500
COMMIS ADMINISTRATIF	2	76,500
COMMIS ADMINISTRATIF 3	1	27,400
COMMIS ADMINISTRATIF I	11	415,500
COMMIS ADMINISTRATIF II	6	180,000
COMPTABLE	1	33,100
COMPTABLE EN CHEF	1	64,500
COMPTABLE JUNIOR 2	1	40,000
COMPTABLE JUNIOR 3	1	28,700
CONSEILLER	1	86,400
CONSEILLER EN CIVISME	1	71,000
CONSEILLER(E)	5	398,700
CONSEILLER(E) JURIDIQUE JR 2	1	45,700
CONSEILLER(E) TECHNIQUE	2	161,400
CONSEILLER(E) TECHNIQUE DIR. ACTIVITES PHYS. ET SPORT.	1	86,400

**PERSONNEL REGULIER DE L'ADMINISTRATION D'ETAT AU MOIS DE NOVEMBRE
2022
REPARTITION DES POSTES PAR MINISTERE**

	EFFECTIF	MASSE SALARIALE
COORDONATEUR (TRICE) CENTRAL(E)	1	101,900
COORDONNATEUR (RANG DE DIRECTEUR)	1	86,400
COORDONNATEUR (TCE-)	9	766,200
COORDONNATEUR GENERAL	1	101,900
COORDONNATEUR(TRICE) ADJOINT(E)	1	75,000
COORDONNATEUR(TRICE) ADJOINT(E) DIRECT DEPART. DE L(ARTIBONI)	1	75,000
DIRECTEUR	1	59,500
DIRECTEUR	3	259,200
DIRECTEUR (TRICE) DEPARTEMENTAL(E)	7	604,800
DIRECTEUR (TRICE) DEPARTEMENTAL(E) DIRECT DEPART DU SUD	2	172,800
DIRECTEUR ADJOINT	1	75,000
DIRECTEUR DEPARTEMENTAL	2	172,800
DIRECTEUR DEPARTEMENTAL ADJOINT	2	150,000
DIRECTEUR DEPARTEMENTAL DIRECT DEPART DU NORD	1	86,400
DIRECTEUR EXECUTIF	1	86,400
DIRECTEUR JEUNESSE ET INSERTION	1	86,400
DIRECTEUR TECHNIQUE	1	86,400
DIRECTEUR TECHNIQUE NATIONAL	1	75,000
DIRECTEUR(TRICE)	6	518,400
DIRECTEUR(TRICE) ADJOINT(E)	9	675,000
DIRECTEUR(TRICE) ADJOINT(E) DEPT DE L'OUEST	1	75,000
DIRECTEUR (TRICE) ADJOINT(E) DIR. ACTIVITES PHYS. ET SPORT.	1	75,000
DIRECTEUR (TRICE) ADJOINT(E) DIR. DEPT. OUEST	1	75,000
DIRECTEUR (TRICE) ADJOINT(E) DIRECTION GNLE	1	51,300
DIRECTEUR (TRICE) ADMINISTRATIF(VE)	2	161,400
DIRECTEUR (TRICE) ADMINISTRATIF(VE) ADJOINT(E)	1	75,000
DIRECTEUR (TRICE) DIRECTION DE LA COMMUNICATION	1	86,400
DIRECTEUR (TRICE) DU CENTRE DE FORMAT. CRX DES BQ	1	86,400
DIRECTRICE	1	86,400
EMPLOYE(E) DE MAINTENANCE	3	79,550
ENTRAINEUR	1	40,000
ENTRAINEUR DE FOOTBALL	5	200,000
GARCON	1	25,000
GARDIEN	1	25,850
INFIRMIER(E)	3	110,900
INGENIEUR EN TELECOM. UNITE COMM.	1	47,750
INSPECTEUR ASSISTANT CHEF DE BRIGADE	1	47,750
INSPECTEUR REGIONAL	1	34,300
INTENDANT	1	27,400
INTENDANT 2	1	27,400
INTENDANT 1	3	86,100
INTENDANT(E)2	2	54,800
INTENDANTE	1	28,700
INTENDANTE DIRECTION GNLE	1	27,400
JARDINIER	1	25,000
MACON	2	63,800
MASSEUR (SE)	1	25,850
MECANICIEN	1	28,700
MECANICIEN	1	33,100
MECANICIEN SERVICE DE REPARATION	1	28,700

**PERSONNEL REGULIER DE L'ADMINISTRATION D'ETAT AU MOIS DE NOVEMBRE
2022
REPARTITION DES POSTES PAR MINISTERE**

	EFFECTIF	MASSE SALARIALE
MECANOGRAPHE	1	28,700
MENAGER (E)	9	228,900
MENAGER(E) 1	4	100,000
MENAGER(E) 2	1	23,800
MESSAGER (E) 2	1	25,850
MESSAGER(E)	3	80,550
MESSAGER(E) 1	3	80,550
MINISTRE	1	146,350
MONITEUR	4	109,100
MONITEUR (TRICE) CIVIQUE	1	28,700
MONITEUR JEREMIE	1	25,850
MONITEUR SPORTIF	17	492,300
MONITEUR ST	1	25,850
MONITEUR(TRICE)	4	114,800
MONITRICE CIVIQUE	1	28,700
OPERATEUR (TRICE) DE SAISIE I	3	109,500
OPERATEUR (TRICE) INFORMATIQUE 2	2	70,200
OPERATEUR(TRICE) DE SAISIE	2	70,200
OPERATEUR(TRICE) DE SAISIE DIR. ACTIVITE PHYS. ET SPORT.	1	35,100
OPERATEUR(TRICE) INFORMATIQUE I	1	35,100
PHOTOGRAPHE	1	33,100
PLANIFICATEUR(TRICE) ECONOMISTE SR FERRONNIER	1	27,400
PLOMBIER CENTRE SPORTIF DADADOU	1	28,700
PLOMBIER PARC JEAN MARIE VINCENT	1	28,700
PROFESSIONNEL(LE) SENIOR III	10	513,000
PROFESSIONNEL (LE) JUNIOR I	1	45,700
PROFESSIONNEL(LE) JUNIOR III	1	35,100
PROFESSIONNEL JUNIOR	1	45,700
PROFESSIONNEL JUNIOR 2	2	80,000
PROFESSIONNEL(LE) SENIOR I	1	71,000
PROFESSIONNEL(LE) SENIOR II	4	248,000
PROFESSIONNEL(LLE) SENIOR II	2	126,500
PROFESSIONNEL(LLE) SENIOR III	4	205,200
RECEPTIONISTE	3	84,800
RECEPTIONNISTE	2	56,100
RECEPTIONNISTE I	3	86,100
RESPONSABLE	1	33,100
RESPONSABLE ENTRETIEN ADJ	1	27,400
SECRETAIRE	4	162,200
SECRETAIRE DE DIRECTION	6	274,200
SECRETAIRE DE DIRECTION 1	1	45,700
SECRETAIRE DIR. ACTION CIVI	1	36,500
SECRETAIRE DIR. ACTION CIVIQUE	1	36,500
SUPERVISEUR	1	28,700
SUPERVISEUR (SE)	6	183,000
SUPERVISEUR (SE) DE SECURITE DIR. GENERALE	1	35,100
SUPERVISEUR PRINCIPAL	1	40,000
TECHNICIEN	37	1,332,350
TECHNICIEN (NE) JUNIOR III	59	1,697,700
TECHNICIEN (NE) EN ARCHIVISTIQUE SENIOR I	1	45,700

**PERSONNEL REGULIER DE L'ADMINISTRATION D'ETAT AU MOIS DE NOVEMBRE
2022
REPARTITION DES POSTES PAR MINISTERE**

	EFFECTIF	MASSE SALARIALE
TECHNICIEN (NE) EN CIVISME SENIOR 1	1	45,700
TECHNICIEN (NE) EN CONSTRUCTION JUNIOR 2	1	33,100
TECHNICIEN (NE) III	1	28,700
TECHNICIEN (NNE) EMN MAINTENANCE SR III	1	36,500
TECHNICIEN (NNE) EN MAINTENANCE JR II	1	33,100
TECHNICIEN DIR. DEPT. NIPPES	1	41,700
TECHNICIEN DIR. DEPT. OUEST	1	36,500
TECHNICIEN EN CLIMATISATION SENIOR 3	1	36,500
TECHNICIEN EN DOUANES SERV. DES BIENS	1	35,100
TECHNICIEN EN ELECTRICITE	2	61,800
TECHNICIEN EN INSERTION DIR. JEUNESSE	1	41,700
TECHNICIEN EN MAINTENANCE DIR. GNERALE	1	45,700
TECHNICIEN JUNIOR 1	1	33,100
TECHNICIEN JUNIOR III	5	143,500
TECHNICIEN SENIOR III	10	365,000
TECHNICIEN(NE)	61	2,157,050
TECHNICIEN(NE) DEPT DE L'OUEST	1	41,700
TECHNICIEN(NE) DIR. ACTIVITES PHYS. ET SPORT.	2	83,400
TECHNICIEN(NE) DIR. DE L'ACTION CIVIQUE	1	36,500
TECHNICIEN(NE) DIR. DEPT. OUEST	2	73,000
TECHNICIEN(NE) EN ECONOMIE	1	35,100
TECHNICIEN(NE) EN ECONOMIE CENTRE POLYVALENT	1	35,100
TECHNICIEN(NE) EN ECONOMIE SERVICE DE REPARATION	1	35,100
TECHNICIEN(NE) EN INFORMATIQUE	1	45,700
TECHNICIEN(NE) EN INFORMATIQUE DIR. ACTION CIVIQUE	1	36,500
TECHNICIEN(NE) EN INFORMATIQUE SERV. RESS. HUMAINES	1	36,500
TECHNICIEN(NE) EN INSERTION DIR. JEUNESSE	2	83,400
TECHNICIEN(NE) EN MEC. SERV. ENGINS. MOT.	1	35,100
TECHNICIEN(NE) EN PLOMBERIE	1	33,100
TECHNICIEN(NE) EN PLOMBERIE S1	1	33,100
TECHNICIEN(NE) I	1	40,000
TECHNICIEN(NE) INFORMATIQUE SR I	1	45,700
TECHNICIEN(NE) INFORMATIQUE SR II	1	40,000
TECHNICIEN(NE) JEUNESSE	1	41,700
TECHNICIEN(NE) JUNIOR II	3	101,300
TECHNICIEN(NE) SENIOR 1	5	226,300
TECHNICIEN(NE) SENIOR 2	1	40,000
TECHNICIEN(NE) SENIOR 3	10	365,000
TECHNICIEN(NE) SENIOR I	1	45,700
TECHNICIEN(NE) SENIOR III	5	182,500
TECHNICIEN(NE) SENIOR III CENTRE POLYVALENT	1	35,100
TECHNICIEN(NE) UNITE INFRAS.	1	28,700
TECHNICIENNE	1	32,700
TECHNICIENNE SENIOR 3	1	36,500
TENEUR DE LIVRE	2	75,100
TENEUR DU LIVRE I	1	35,100
1315112-DIRECTION GENERALE DES SERVICES INTERNES	75	3,676,100
AGENT ADMINISTRATIF	1	35,100
AGENT DE SECURITE	1	28,700
ASSISTANT(E) CHEF DE SECTION	2	95,500

**PERSONNEL REGULIER DE L'ADMINISTRATION D'ETAT AU MOIS DE NOVEMBRE
2022
REPARTITION DES POSTES PAR MINISTERE**

	EFFECTIF	MASSE SALARIALE
ASSISTANT(E) CHEF DE SECTION DIRECTION ADMINISTRATIVE	1	47,750
CHARGE DE MISSION	1	101,900
CHARGE(E) DE MISSION	2	166,400
CHAUFFEUR	5	143,500
CHEF DE PERSONNEL	1	64,500
CHEF DE SECTION	3	153,900
CHEF DE SECURITE	1	45,700
CHEF DE SERVICE	2	129,000
COMMIS ADMINISTRATIF I	1	40,000
COMPTABLE EN CHEF	1	64,500
CONSEILLER(E) TECHNIQUE	2	139,500
COORDONNATEUR (TCE.) DU CENTRE	1	86,400
COORDONNATEUR (TRICE) ADJ.	1	75,000
DIRECTEUR	1	86,400
DIRECTEUR (TRICE) DEPARTEMENTAL(E)	1	64,500
DIRECTEUR (TRICE) DEPARTEMENTAL(E) DU NORD	1	86,400
DIRECTEUR (TRICE) GENERAL (E)	1	101,900
DIRECTEUR DEPARTEMENTAL	1	64,500
DIRECTEUR(TRICE)	1	86,400
DIRECTEUR(TRICE) ADJOINT(E)	4	276,300
EMPLOYE(E) DE MAINTENANCE	2	53,700
ENTRAINEUR	1	40,000
ENTRAINEUR DE FOOTBALL	1	40,000
INTENDANT	1	28,700
INTENDANT I	1	28,700
MENAGER (E)	2	51,700
MESSAGER	2	53,700
MESSAGER(E)	1	26,850
MONITEUR SPORTIF	1	28,700
MONTEUR	1	28,700
OPERATRICE DE SAISIE	1	36,500
RESPONSABLE	5	268,300
RESPONSABLE CENTRE	1	51,300
RESPONSABLE DEPART DU NORD'OUEST	1	51,300
RESPONSABLE NORD'EST	1	51,300
SECRETAIRE	2	71,600
TECHNICIEN	4	160,750
TECHNICIEN(NE)	10	380,550
TECHNICIEN(NE) EN COMMUNICATION	1	40,000
1411-MINISTERE DES CULTES	151	6,571,400
1411112-DIRECTION GENERALE DES SERVICES INTERNES	151	6,571,400
AGENT DE SECURITE	25	683,450
AGENT DE SECURITE BUREAU CENTRAL	1	27,400
ARCHIVISTE	6	187,000
ASSISTANT (E)	1	75,000
ASSISTANT CHEF DE SECURITE	1	55,900
ASSISTANT CHEF DE SERVICE	1	59,500
ASSISTANT DIRECTEUR (TCE) DEPARTEMENTAL	2	150,000
ASSISTANT DIRECTEUR DEPARTEMENTAL	1	75,000
ASSISTANT(E) ADMINISTRATIF(VE)	1	59,500

**PERSONNEL REGULIER DE L'ADMINISTRATION D'ETAT AU MOIS DE NOVEMBRE
2022
REPARTITION DES POSTES PAR MINISTERE**

	EFFECTIF	MASSE SALARIALE
ASSISTANT(E) CHEF DE SECTION	3	143,250
ASSISTANT(E) CHEF DE SERVICE	2	119,000
ASSISTANT(E) DIRECTEUR (TRICE) RESSOURCES HUMAINES	1	75,000
ASSISTANT(E) DIRECTEUR(TRICE)	1	75,000
ASSISTANT(E) RESPONSABLE	1	47,750
CHARGE(E) DE MISSION	2	150,900
CHAUFFEUR	3	81,950
CHEF DE SECTION	3	153,900
CHEF DE SERVICE	7	451,500
CHEF DE SERVICE /SECURITE	2	129,000
COMPTABLE	1	45,700
COORDONNATEUR (TCE.)	1	86,400
DIRECTEUR	1	86,400
DIRECTEUR (TRICE) DEPARTEMENTAL(E)	5	420,600
DIRECTEUR (TRICE) GENERAL (E)	1	101,900
DIRECTEUR AU BUR.REG.DES GONAIVES	1	64,500
DIRECTEUR DU BUREAU REGIONAL DES CAYES	1	64,500
DIRECTEUR(TRICE)	4	394,200
DIRECTEUR(TRICE) ADJOINT(E)	1	75,000
DIRECTEUR(TRICE) ADMINISTRATIF(VE)	1	86,400
DOCUMENTALISTE	2	61,800
ELECTRICIEN	1	26,850
EMPLOYE(E) DE MAINTENANCE	3	81,650
GARDIEN	2	48,800
GARDIENNE	1	25,000
GESTIONNAIRE	1	51,300
INSPECTEUR	2	80,800
INSPECTEUR (TRICE) JUNIOR I	4	140,400
INSPECTEUR (TRICE) SENIOR	3	131,400
INSPECTEUR (TRICE) SENIOR II	8	320,000
INSPECTEUR INSPECTEUR JUNIOR I	1	35,100
INSPECTEUR JUNIOR I	1	35,100
INSPECTEUR SENIOR	1	45,700
INSPECTEUR SENIOR I	2	91,400
INTENDANT	2	54,550
INTENDANT I	1	28,700
MENAGER (E)	10	250,850
MESSAGER	2	52,700
MESSAGER(E)	1	28,700
OPERATEUR(TRICE) INFORMATIQUE	2	67,800
RECEPTIONISTE	2	56,100
RECEPTIONNISTE	1	27,400
RESPONSABLE	1	45,700
SECRETAIRE	3	118,700
SECRETAIRE DE DIRECTION	4	173,600
SECRETAIRE DE DIRECTION I	1	45,700
SUBST.DU COMM. DU GOUVERNEMENT T.S.T	3	115,900
TECHNICIEN	3	92,500
TECHNICIEN EN MAINTENANCE INFORMATIQUE	1	35,100
TECHNICIEN(NE)	1	36,500

**PERSONNEL REGULIER DE L'ADMINISTRATION D'ETAT AU MOIS DE NOVEMBRE
2022
REPARTITION DES POSTES PAR MINISTERE**

	EFFECTIF	MASSE SALARIALE
1412-MINISTERE DE LA CULTURE	1,142	47,665,200
1412111-BUREAU DU MINISTRE	37	1,865,100
AGENT DE SECURITE	7	191,800
ASSISTANT(E) CHEF DE SERVICE	1	59,500
ASSISTANT(E) DIRECTEUR (TRICE)	1	75,000
CHAUFFEUR	3	98,900
CHAUFFEUR-CHAUFFEUR 1	1	35,100
CHEF DE SERVICE	1	64,500
CHEF DE SERVICE /SECURITE	1	64,500
COMMIS ADMINISTRATIF	2	73,000
COMMIS ADMINISTRATIF 1	1	36,500
COORDONNATEUR (TCE.)	3	237,300
COORDONNATEUR(TRICE) (RANG DE DIRECTEUR)	1	86,400
DIRECTEUR	2	172,800
DIRECTEUR(TRICE) ADMINISTRATIF(VE)	1	86,400
DIRECTRICE	1	86,400
INTENDANT	2	56,100
INTENDANTE	2	54,800
MESSAGER	1	26,850
MINISTRE	1	146,350
OPERATEUR INFORMATIQUE	1	35,100
SECRETAIRE DE DIRECTION	1	51,300
SECRETAIRE DE DIRECTION 1	1	45,700
TECHNICIEN JUNIOR 1	1	45,700
TECHNICIEN(NE) 1	1	35,100
1412112-DIRECTION GENERALE DES SERVICES INTERNES	185	8,289,700
AGENT DE LIAISON	1	28,700
AGENT DE LIAISON 1	3	86,100
AGENT DE LIAISON 2	2	54,800
AGENT DE LIAISON I	1	28,700
AGENT DE SECURITE	5	136,450
AGENT DE SECURITE 1	2	54,800
AGENT DE SECURITE AGENT SECURITE II	3	82,200
AGENT DE SECURITE I	6	164,400
ARCHITECTE S2	1	40,000
ASSISTANT ADMINISTRATIF	1	59,500
ASSISTANT ADMINISTRATIF 1	1	59,500
ASSISTANT CHEF DE SECTION	1	47,750
ASSISTANT COMPTABLE	1	51,300
ASSISTANT COMPTABLE EN CHEF	1	59,500
ASSISTANT DIRECTEUR DEPARTEMENTAL	1	75,000
ASSISTANT(E) ADMINISTRATIF(VE)	1	51,300
ASSISTANT(E) ADMINISTRATIF(VE) 1	4	224,200
ASSISTANT(E) ADMINISTRATIF(VE) 2	7	355,550
ASSISTANT(E) CHEF DE SECTION	5	238,750
ASSISTANT(E) CHEF DE SERVICE	1	59,500
ASSISTANT(E) DIRECTEUR(TRICE)	2	150,000
BIBLIOTHECAIRE	1	27,400
CHARGE DE MISSION	1	86,400
CHAUFFEUR	4	113,500

**PERSONNEL REGULIER DE L'ADMINISTRATION D'ETAT AU MOIS DE NOVEMBRE
2022
REPARTITION DES POSTES PAR MINISTERE**

	EFFECTIF	MASSE SALARIALE
CHAUFFEUR	5	149,900
CHAUFFEUR 3	1	26,850
CHAUFFEUR CHAUFFEUR II	1	35,100
CHAUFFEUR CHAUFFEUR III	1	28,700
CHAUFFEUR I	1	28,700
CHAUFFEUR MECANICIEN	1	35,100
CHEF DE SECTION	2	99,050
CHEF DE SERVICE	14	903,000
COMMIS ADMINISTRATIF	1	36,500
COMMIS ADMINISTRATIF 3	1	27,400
COMMIS ADMINISTRATIF I	7	255,500
COMPTABLE DELEGUE	1	36,500
COMPTABLE EN CHEF	1	64,500
COMPTABLE JUNIOR 3	1	36,500
COORDONNATEUR (RANG DE DIRECTEUR)	1	86,400
COORDONNATEUR DES DIRECTIONS DEPARTEMENTALES	1	86,400
COORDONNATEUR(TRICE) ADJOINT(E)	2	150,000
DIRECTEUR	2	172,800
DIRECTEUR (TRICE) DEPARTEMENTAL(E) DU NORD	1	86,400
DIRECTEUR (TRICE) GENERAL (E)	1	101,900
DIRECTEUR ADMINISTRATIF	1	86,400
DIRECTEUR(TRICE)	6	518,400
DIRECTEUR(TRICE) ADMINISTRATIF(VE)	1	86,400
DIRECTEUR(TRICE) ADMINISTRATIF(VE) ET FINANCIER(IERE)	1	86,400
EMPLOYE(E) DE MAINTENANCE	1	26,850
GARDIEN	6	159,600
GESTIONNAIRE J1	3	137,100
GUIDE TOURISTIQUE	2	70,200
INTENDANT	1	27,400
INTENDANT I	1	28,700
INTENDANT(E) 1	2	57,400
INTENDANTE	2	56,100
MENAGER (E)	4	98,100
MENAGER (E) DEPART DU NORD	1	25,000
MENAGER (E) DIRECTION DEPART. DU NORD	1	25,000
MENAGER(E) 1	5	125,000
MESSAGER MESSAGER 4	1	25,000
MESSAGER(E) 1	1	26,850
OPERATEUR (TRICE) INFORMATIQUE 2	1	35,100
PROFESSIONNEL(LE) SENIOR III	1	64,500
PROFESSIONNEL JUNIOR 2	1	40,000
PROFESSIONNEL JUNIOR I	6	272,000
PROFESSIONNEL(LE) SENIOR I	1	71,000
PROFESSIONNEL(LLE) III	1	51,300
PROFESSIONNEL(LLE) SENIOR III	2	102,600
RECEPTIONNISTE	2	57,400
RECEPTIONNISTE I	1	28,700
RECEPTIONNISTE II	1	27,400
SECRETAIRE	2	76,500
SECRETAIRE DE DIRECTION	4	188,400

**PERSONNEL REGULIER DE L'ADMINISTRATION D'ETAT AU MOIS DE NOVEMBRE
2022
REPARTITION DES POSTES PAR MINISTERE**

	EFFECTIF	MASSE SALARIALE
SECRETAIRE DE DIRECTION 1	3	137,100
SECRETAIRE DE DIRECTION DEPART DU NORD	1	51,300
TECHNICIEN	1	75,000
TECHNICIEN EN CONDUITE AUTOMOBILE	3	105,300
TECHNICIEN EN ELECTRICITE	2	70,200
TECHNICIEN JUNIOR I	1	35,100
TECHNICIEN SENIOR I	1	45,700
TECHNICIEN(NE)	4	169,800
TECHNICIEN(NE) EN INFORMATIQUE	1	40,000
TECHNICIEN(NE) I	1	35,100
TECHNICIEN(NE) JUNIOR II	1	33,100
TECHNICIEN EN PLOMBERIE	1	28,700
1412113-ECOLE NATIONALE DES ARTS	86	3,307,700
AGENT DE LIAISON	1	28,700
AGENT DE LIAISON 1	2	57,400
AGENT DE SECURITE	6	162,200
ARCHITECTE S2 SECRETAIRE ACADEMIQUE	1	40,000
ARCHIVISTE	1	47,750
ASSISTANT	1	75,000
ASSISTANT BIBLIOTHECAIRE	1	40,000
ASSISTANT COMPTABLE EN CHEF	1	59,500
ASSISTANTE ADMINISTRATIVE 1	1	59,500
ASSISTANTE ADMINISTRATIVE 2	1	51,300
CHAUFFEUR	4	112,200
CHEF DE SECURITE	1	28,700
CHEF DE SERVICE	1	64,500
COMMIS ADMINISTRATIF	2	63,800
DIRECTEUR (TRICE) GENERAL (E)	1	101,900
DIRECTEUR(TRICE)	2	172,800
DIRECTEUR(TRICE) ADMINISTRATIF(VE)	1	86,400
ELECTRICIEN	1	26,850
INTENDANTE	1	28,700
MENAGER (E)	4	100,000
PROFESSEUR	3	102,800
PROFESSEUR DE DESSIN PROFESSEUR DE DESSIN	2	82,900
PROFESSEUR DE MUSIQUE	7	269,700
PROFESSEUR DE MUSIQUE PROFESSEUR MUSIQUE	1	37,200
PROFESSEUR LECTURE RYTHMIQUE	2	58,200
PROFESSEUR (ENARTS)	10	315,300
PROFESSEUR CLARINETTE	1	37,200
PROFESSEUR CONTREBASSE	1	29,100
PROFESSEUR D 'ANALYSE	1	45,700
PROFESSEUR D EXPRESSION	1	45,700
PROFESSEUR D HISTOIRE MUSIQUE	1	29,100
PROFESSEUR D'ART PROFESSEUR D'ART	1	29,100
PROFESSEUR DE CERAMIQUE	1	37,200
PROFESSEUR DE METHODOLOGIE	1	37,200
PROFESSEUR DE PEINTURE	1	45,700
PROFESSEUR DE PERCUSSION	1	37,200
PROFESSEUR DE PHILOSOPHIE L ART	1	45,700

**PERSONNEL REGULIER DE L'ADMINISTRATION D'ETAT AU MOIS DE NOVEMBRE
2022
REPARTITION DES POSTES PAR MINISTERE**

	EFFECTIF	MASSE SALARIALE
PROFESSEUR DE SOLFEGE PROFESSEUR SOLFEGE	1	37,200
PROFESSEUR GRAPHISTE	1	37,200
PROFESSEUR PAPIER MACHINE	1	37,200
PROFESSEUR PROFESSEUR DE TECHNIQUE	1	45,700
PROFESSEUR THEATRE	1	29,100
PROFESSIONNEL(LLE) SENIOR III	1	51,300
RESPONSABLE	3	156,500
SECRETAIRE DE DIRECTION	1	45,700
TAMBOURINEUR	3	80,550
TECHNICIEN(NE) EN ECONOMIE	1	35,100
TECHNICIEN(NE) EN INFORMATIQUE	2	59,950
1412114-INSTITUT DE SAUVEGARDE DU PATRIMOINE NATIONAL	79	3,089,000
AGENT DE LIAISON 1	1	28,700
AGENT DE SECURITE	3	77,550
AGENT DE SECURITE 2	3	80,550
AGENT DE SECURITE 3	2	51,700
AGENT DE SECURITE 4	6	150,000
ASSISTANT CHEF DE SERVICE	2	119,000
ASSISTANT CHEF DE SERVICE BATIMENT	1	59,500
ASSISTANT(E) ADMINISTRATIF(VE) 1	1	59,500
ASSISTANT(E) CHEF DE SERVICE	3	178,500
CHARGE(E) DE MISSION	1	86,400
CHAUFFEUR	5	143,500
CHAUFFEUR 1	2	57,400
CHEF DE SECTION	4	205,200
CHEF DE SECURITE	2	57,400
CHEF DE SERVICE	3	193,500
DIRECTEUR (TRICE) GENERAL (E)	1	101,900
DIRECTEUR ADJOINT	2	150,000
DIRECTEUR TECHNIQUE	1	86,400
DIRECTEUR(TRICE)	1	86,400
DIRECTEUR(TRICE) ADMINISTRATIF(VE)	2	161,400
ELECTRICIEN	1	28,700
GARDIEN	9	225,000
INGENIEUR SENIOR 1	1	44,600
INSPECTEUR (TRICE)JUNIOR III	1	28,700
JARDINIER	5	119,000
MENAGER (E)	2	50,000
MENAGER(E) 2	3	71,400
MESSAGER 1	2	53,700
MESSAGER 3	2	50,000
SECRETAIRE DE DIRECTION	3	137,100
TECHNICIEN (NE) JUNIOR III	1	36,500
TECHNICIEN I	1	44,600
TECHNICIEN JUNIOR III	1	28,700
TECHNICIEN(NE) I	1	36,500
1412115-THEATRE NATIONAL	119	4,478,400
ACCESSOIRISTE	1	44,600
AGENT DE SECURITE	2	54,250
AGENT DE SECURITE 1	4	109,600

**PERSONNEL REGULIER DE L'ADMINISTRATION D'ETAT AU MOIS DE NOVEMBRE
2022
REPARTITION DES POSTES PAR MINISTERE**

	EFFECTIF	MASSE SALARIALE
AGENT DE SECURITE 2	7	187,950
ASSISTANT(E) CHEF DE SECTION	3	140,100
ASSISTANT(E) CHEF DE SERVICE	2	117,800
ATTACHE(E) DE PRESSE	1	40,000
CHAUFFEUR	1	27,400
CHAUFFEUR	2	56,100
CHAUFFEUR 1	1	26,850
CHEF DE SECTION	4	201,650
CHEF DE SERVICE	3	193,500
CHEF SERVICE LOGISTIQUE	1	64,500
CHEF SERVICE MAQUILLAGE	1	64,500
COORDONNATEUR (TCE.)	1	75,000
COORDONNATEUR(TRICE) TECHNIQUE	1	75,000
DANSEUR (SE)	5	134,250
DELEGUE	1	47,750
DIRECTEUR	1	86,400
DIRECTEUR (TRICE) GENERAL (E)	1	101,900
DIRECTEUR PROGRAMMATION	1	86,400
DIRECTEUR(TRICE)	3	259,200
DIRECTEUR(TRICE) ADJOINT(E)	1	51,300
DIRECTEUR(TRICE) ADMINISTRATIF(VE)	1	86,400
GARDIEN	1	26,850
INTENDANT(E)2	1	27,400
LARVANDIERE	1	26,850
MACHINISTE	1	33,100
MAGASINIER	1	26,850
MAQUILLEUR	1	28,700
MENAGER (E)	2	46,200
MENAGER(E) 1	12	300,000
MENAGER(E) 2	1	23,800
MESSAGER 1	1	26,850
MONITEUR(TRICE)	2	95,900
MUSICIEN (NE)	10	268,500
OPERATEUR(TRICE) DE SAISIE	1	25,850
PEINTRE	1	26,850
PLANIFICATEUR(TRICE) ECONOMISTE SR	1	27,400
PLOMBIER	1	27,400
RECEPTIONISTE	2	55,550
RECEPTIONNISTE II	3	82,200
RESPONSABLE	5	206,750
RESPONSABLE PROGRAMMATION	1	51,300
SECRETAIRE	1	40,000
SECRETAIRE DE DIRECTION	1	45,700
TAMBOURINEUR	4	107,950
TECHNICIEN	1	27,400
TECHNICIEN (NE) EN ELECTRICITE 2	1	33,100
TECHNICIEN(NE)	8	266,550
TECHNICIEN(NE) EN ETAT CIVIL	1	28,700
TECHNICIEN(NE) EN INFORMATIQUE	2	89,200
TECHNICIEN(NE) SENIOR 2	1	40,000

**PERSONNEL REGULIER DE L'ADMINISTRATION D'ETAT AU MOIS DE NOVEMBRE
2022
REPARTITION DES POSTES PAR MINISTERE**

	EFFECTIF	MASSE SALARIALE
TECHNICIEN(NNE) EN MECANIQUE	1	33,100
1412116-MUSEE DU PANTHEON NATIONAL	43	1,874,900
AGENT DE SECURITE	6	164,400
ASSISTANT(E) RESPONSABLE	1	59,500
CHAUFFEUR	1	28,700
CHEF DE SERVICE	4	255,500
CHEF DE SERVICE MAINTENANCE	1	64,500
COMMIS ADMINISTRATIF I	2	73,000
DIRECTEUR	1	86,400
DIRECTEUR (TRICE) GENERAL (E)	1	101,900
DIRECTEUR ADMINISTRATIF	1	86,400
ELECTRICIEN	1	35,100
GUIDE	2	95,900
JARDINIER	5	128,700
MENAGER (E)	1	23,800
MENUISIER	1	36,500
OPERATEUR(TRICE)GRADER ANIMATEUR	2	89,200
OPERATEUR(TRICE)GRADER ANIMATEUR%	1	44,600
OPERATEUR(TRICE)GRADER GUIDE ANIMATEUR	1	44,600
PLOMBIER	1	35,100
RESPONSABLE	2	124,000
SURVEILLANTE	1	28,700
TECHNICIEN(NE)	1	44,600
TECHNICIEN(NE) JUNIOR II	2	66,200
TECHNICIEN(NE) SENIOR 1	1	45,700
TECHNICIENNE JUNIOR II	2	66,200
TECHNICIENNE SENIOR 1	1	45,700
1412117-BUREAU NATIONAL D'ETHNOLOGIE	34	1,514,700
AGENT DE LIAISON	1	28,700
AGENT DE LIAISON 2	1	27,400
AGENT DE SECURITE 1	4	109,600
AGENT DE SECURITE 1 B N E	1	27,400
ASSISTANT(E) CHEF DE SERVICE	1	59,500
CHAUFFEUR	1	28,700
CHEF DE SECTION	3	153,900
CHEF DE SECURITE	1	45,700
COMPTABLE EN CHEF	1	64,500
DIRECTEUR (TRICE) GENERAL (E)	1	101,900
DIRECTEUR(TRICE)	1	86,400
DIRECTEUR(TRICE) ADMINISTRATIF(VE)	1	86,400
ELECTRICIEN (NE) JUNIOR 2	1	33,100
GARDIEN	1	23,800
GESTIONNAIRE J1	1	44,600
INTENDANT(E)2	1	27,400
INTENDANTE 2	1	27,400
MESSAGER 1	1	26,850
MUSEOLOGUE CHEF DE SERVICE	1	64,500
RESPONSABLE	2	78,150
SECRETARE DE DIRECTION	1	45,700
TECHNICIEN	1	45,700

**PERSONNEL REGULIER DE L'ADMINISTRATION D'ETAT AU MOIS DE NOVEMBRE
2022
REPARTITION DES POSTES PAR MINISTERE**

	EFFECTIF	MASSE SALARIALE
TECHNICIEN JUNIOR 1	1	35,100
TECHNICIEN(NE)	1	64,500
TECHNICIEN(NE) PROFESSIONNEL(LE) JUNIOR 1	1	45,700
TECHNICIEN(NE) PROFESSIONNEL(LE) JUNIOR 1 O	1	45,700
TECHNICIEN(NNE) JUNIOR I	1	35,100
TECHNICIEN(NE) PROFESSIONNEL(LE) SR 3	1	51,300
1412118-BIBLIOTHEQUE NATIONALE	90	3,602,250
AGENT DE LIAISON	1	28,700
AGENT DE SECURITE 1	4	109,600
AGENT DE SECURITE 1 II	1	27,400
AGENT DE SECURITE 1 PORT	1	27,400
AIDE	11	375,000
AIDE BIBLIOTHECAIRE SR 2	7	280,000
ASSISTANT	1	75,000
ASSISTANT CHEF DE SERVICE	1	59,500
ASSISTANT(E) ADMINISTRATIF(VE) 1	2	119,000
ASSISTANT(E) CHEF DE SERVICE	4	238,000
ASSISTANT(E) DIRECTEUR(TRICE)	1	75,000
ASSISTANT(E) LOGISTIQUE	1	27,400
ASSISTANTE CHEF DE SERVICE	1	59,500
BIBLIOTHECAIRE JUNIOR 2	1	40,000
BIBLIOTHECAIRE SR 3	1	51,300
CHEF DE SECTION	2	102,600
CHEF DE SERVICE	5	322,500
CHEF DE SERVICE SECRETARIAT	1	64,500
COMMIS ADMINISTRATIF 3	1	27,400
COMPTABLE JUNIOR 2	1	40,000
COORDONNATEUR(TRICE) ADJOINT(E) RESSOURCES HUMAINES	1	75,000
DIRECTEUR (TRICE) GENERAL (E)	1	101,900
DIRECTEUR TECHNIQUE	1	86,400
DIRECTEUR(TRICE) ADMINISTRATIF(VE) ET FINANCIER(IERE)	1	59,500
DOCUMENTALISTE	4	114,800
DOCUMENTALISTE 1	5	143,500
INTENDANT(E)2	1	27,400
MENAGER(E) 1	11	275,000
MESSAGER (E) 2	1	25,850
MESSAGER 1	2	53,700
OPERATEUR INFORMATIQUE	1	28,700
PROFESSIONNEL(LE) SENIOR II	1	62,000
PROGRAMMEUR (SE)JUNIOR1 PORT	1	44,600
PROGRAMMEUR(EUSE) JUNIOR	1	40,000
PROGRAMMEUR(SE) JUNIOR 2	1	40,000
RECEPTIONISTE	1	28,700
TECHNICIEN	1	23,800
TECHNICIEN (NNE) EN MAINTENANCE JR II	1	33,100
TECHNICIEN MECANICIEN II	2	66,200
TECHNICIEN(NE)	2	60,500
TECHNICIEN(NE) EN ETAT CIVIL	1	28,700
TECHNICIEN(NE) JUNIOR II	1	33,100
1412119-ARCHIVES NATIONALES	386	16,229,750

**PERSONNEL REGULIER DE L'ADMINISTRATION D'ETAT AU MOIS DE NOVEMBRE
2022
REPARTITION DES POSTES PAR MINISTERE**

	EFFECTIF	MASSE SALARIALE
AGENT	1	26,850
AGENT D'ENTRETIEN	16	429,600
AIDE	3	106,700
AIDE ARCHIVISTE	1	35,100
AIDE TECHNICIEN (NE) ETAT CIVIL	3	115,100
ASSISTANT	2	150,000
ASSISTANT CHEF DE SECTION	3	143,250
ASSISTANT CHEF DE SERVICE	5	297,500
ASSISTANT COMPTABLE EN CHEF	1	59,500
ASSISTANT COORDONNATRICE	1	47,750
ASSISTANT(E) CHEF DE SECTION	5	238,750
ASSISTANT(E) CHEF DE SERVICE	6	357,000
ASSISTANT(E) DIRECTEUR(TRICE) ADMINISTRATIF	1	75,000
ASSISTANTE ADMINISTRATIVE 1	1	59,500
ASSISTANTE CHEF DE SERVICE	4	238,000
CAISSIER	1	40,000
CHAUFFEUR	3	86,100
CHAUFFEUR MECANICIEN	1	35,100
CHEF DE SECTION	12	615,600
CHEF DE SERVICE	9	580,500
COMPTABLE	1	45,700
COMPTABLE EN CHEF	1	64,500
COMPTABLE PROFESSIONNEL(LLE) SR I	1	59,500
COORDONNATEUR (TCE.)	2	119,000
DIRECTEUR (TRICE) GENERAL (E)	1	101,900
DIRECTEUR ADMINISTRATIF	1	86,400
DIRECTEUR TECHNIQUE	1	86,400
DIRECTEUR(TRICE) ADMINISTRATIF(VE) ET FINANCIER(IERE)	2	119,000
MANUTENTIONNAIRE	6	167,350
PROGRAMMEUR JUNIOR 2	2	80,000
SECRETAIRE DE DIRECTION	3	142,700
TECHNICIEN	26	1,030,200
TECHNICIEN (NE) JUNIOR II	1	40,000
TECHNICIEN JUNIOR III AIDE TECHNICIEN	1	35,100
TECHNICIEN TECHNIC ETAT CIVILE	1	40,000
TECHNICIEN(NE)	37	1,475,100
TECHNICIEN(NE) EN ETAT CIVIL	184	7,360,000
TECHNICIEN(NE) EN PLOMBERIE 51	3	120,000
TECHNICIEN(NE) ETAT CIVIL	1	40,000
TECHNICIEN(NE) JUNIOR II	1	40,000
TECHNICIENNE	28	1,120,000
TECHNICIENNE ETAT CIVIL	1	40,000
TECHNICIENNE TECH NIC ETAT CIVILE	1	40,000
TECHNICIENNE TECHN ETAT CIVILE	1	40,000
1412124-DIRECTION NATIONALE DU LIVRE	55	2,013,400
ANIMATEUR	13	390,300
ANIMATEUR(TRICE) PRINCIPAL(E)	1	35,100
ANIMATRICE	1	35,100
ASSISTANT	1	75,000
ASSISTANT	2	51,700

**PERSONNEL REGULIER DE L'ADMINISTRATION D'ETAT AU MOIS DE NOVEMBRE
2022
REPARTITION DES POSTES PAR MINISTERE**

	EFFECTIF	MASSE SALARIALE
ASSISTANT(E) ADMINISTRATIF(VE) 1	1	59,500
ASSISTANT(E) ADMINISTRATIF(VE) 2	1	51,300
ASSISTANT(E) ANIMATEUR(TRICE)	4	109,600
ASSISTANT(E) LOGISTIQUE	1	27,400
ASSISTANTE ADMINISTRATIVE	1	59,500
CHAUFFEUR	1	28,700
CHEF DE SECTION	1	51,300
CHEF DE SERVICE	2	129,000
COORDONNATEUR (TCE.)	1	62,000
DIRECTEUR DE PROJET	1	86,400
DIRECTEUR(TRICE)	2	172,800
DOCUMENTALISTE	1	27,400
DOCUMENTALISTE 2	2	54,800
GARDIEN	6	138,600
GUIDE	1	25,850
INTENDANT I	1	28,700
MENAGER (E)	4	92,400
MENAGER II	1	23,800
MESSAGER(E) 1	1	26,850
OPERATEUR(TRICE) INFORMATIQUE I	1	40,000
PROFESSIONNEL (LE) JUNIOR I	1	45,700
PROFESSIONNEL(LLE) JUNIOR I	1	44,600
RECEPTIONISTE	1	40,000
1412125-BUREAU HAITIEN DU DROIT D'AUTEUR	28	1,400,300
ASS. COORDONATRICE	1	75,000
ASSISTANT CHEF DE SERVICE	1	59,500
ASSISTANT(E) CHEF DE SECTION	2	95,500
ASSISTANT(E) CHEF DE SERVICE	3	178,500
ASSISTANT(E) DIRECTEUR(TRICE) ADMINISTRATIF(VE)	1	75,000
CHAUFFEUR	1	28,700
CHEF DE SECTION	1	51,300
CHEF DE SERVICE	1	64,500
COMMIS ADMINISTRATIF 3	1	27,400
COMMIS ADMINISTRATIF II	1	28,700
COMPTABLE EN CHEF	1	64,500
DIRECTEUR	1	86,400
DIRECTEUR(TRICE)	1	86,400
DIRECTEUR(TRICE) ADMINISTRATIF(VE) ET FINANCIER(IERE)	1	59,500
DIRECTRICE	1	86,400
MENAGER (E)	1	25,000
MENAGER(E) 1	1	25,000
OPERATEUR (TRICE) INFORMATIQUE 2	2	70,200
SECRETAIRE RECEPTIONNISTE	1	36,500
TECHNICIEN JUNIOR I	1	35,100
TECHNICIEN(NE)	2	69,600
TECHNICIEN(NE) EN ECONOMIE	1	35,100
TECHNICIEN(NE) SENIOR III RECEPTIONNISTE	1	36,500
1413-MINISTERE DE LA COMMUNICATION	481	19,965,950
1413112-DIRECTION GENERALE DES SERVICES INTERNES	90	4,157,550
AGENT DE LIAISON 1	1	28,700

**PERSONNEL REGULIER DE L'ADMINISTRATION D'ETAT AU MOIS DE NOVEMBRE
2022
REPARTITION DES POSTES PAR MINISTERE**

	EFFECTIF	MASSE SALARIALE
AGENT DE PROTOCOLE	1	45,700
AGENT DE SECURITE	2	54,800
AGENT DE SECURITE 1	8	219,200
ASSISTANT(E) ADMINISTRATIF(VE) 1	2	119,000
ASSISTANT(E) CHEF DE SECTION	4	191,000
ASSISTANT(E) CHEF DE SERVICE	3	178,500
ASSISTANT(E) DIRECTEUR(TRICE)	2	150,000
ASSISTANT(E) LOGISTIQUE	1	27,400
ASSISTANTE ADMINISTRATIVE 2	1	51,300
CHARGE(E) DE MISSION	2	128,000
CHAUFFEUR	3	86,100
CHAUFFEUR	1	28,700
CHEF DE SECTION	2	102,600
CHEF DE SERVICE	2	129,000
COMMIS ADMINISTRATIF	3	109,500
COMMIS ADMINISTRATIF I	8	292,000
COMMIS ADMINISTRATIF II	1	28,700
COMPTABLE EN CHEF	1	64,500
COMPTABLE PROFESSIONNEL(LE) JR II	1	40,000
COORDINATEUR (TRICE) INTERDEPARTEMENTAL(E)	2	172,800
COORDONNATEUR (TCE.)	2	172,800
COORDONNATEUR(TRICE) ADJOINT(E)	1	75,000
DIRECTEUR	1	86,400
DIRECTEUR (TRICE) GENERAL (E)	1	101,900
DIRECTEUR(TRICE)	1	86,400
DIRECTEUR(TRICE) ADJOINT(E)	3	177,600
DIRECTEUR(TRICE) ADMINISTRATIF	1	86,400
EMPLOYE(E) DE MAINTENANCE	1	26,850
GARDIEN	4	99,650
GESTIONNAIRE J1	1	44,600
INTENDANT (E)	1	28,700
INTENDANT I	1	28,700
MENAGER (E)	2	47,600
MENAGER(E) 1	1	25,000
MESSAGER	1	26,850
OPERATEUR (TRICE) INFORMATIQUE III	1	28,700
PROFESSIONNEL(LE) JUNIOR III	1	35,100
PROFESSIONNEL(LLE) JUNIOR I	1	45,700
RECEPTIONISTE	1	28,700
RESPONSABLE	2	150,000
RESPONSABLE DE SECURITE	1	51,300
RESPONSABLE DU SECRETARIAT GENERAL	1	64,500
SECRETAIRE	1	45,700
SECRETAIRE DE DIRECTION	2	91,400
TECHNICIEN SENIOR II	1	40,000
TECHNICIEN(NE)	2	75,100
TECHNICIEN(NE) EN ETAT CIVIL	1	35,100
TECHNICIEN(NE) EN INFORMATIQUE	1	53,000
TECHNICIEN(NE) SENIOR 3	1	51,300
1413113-TELEVISION NATIONALE D'HAITI	278	10,926,300

**PERSONNEL REGULIER DE L'ADMINISTRATION D'ETAT AU MOIS DE NOVEMBRE
2022
REPARTITION DES POSTES PAR MINISTERE**

	EFFECTIF	MASSE SALARIALE
ACCESSOIRISTE	2	55,550
AGENT	1	28,700
AGENT DE LIAISON	8	229,600
AGENT DE SECURITE	10	274,000
AGENT DE STOCK	1	27,400
AGENT DE SUIVI	1	36,500
AIDE	1	27,400
ARCHIVISTE	3	84,800
ASSISTANT(E)	1	40,000
ASSISTANT(E) ADMINISTRATIF(VE) 1	3	178,500
ASSISTANT(E) ADMINISTRATIF(VE) 2	1	51,300
ASSISTANT(E) CHEF DE SECTION	2	95,500
ASSISTANT(E) CHEF DE SERVICE	1	59,500
ASSISTANT(E) DIRECTEUR (TRICE)	1	75,000
ASSISTANT(E) DIRECTEUR(TRICE)	1	75,000
CAMERAMAN	20	673,200
CHARGE DE MISSION	1	86,400
CHARGE(E) DE MISSION	6	485,100
CHAUFFEUR	13	370,500
CHEF DE SECTION	14	725,800
CHEF DE SERVICE	4	258,000
COMMIS ADMINISTRATIF	1	34,300
COMPTABLE DELEGUE	2	95,500
COMPTABLE SENIOR 2	1	40,000
COORDONNATEUR (TCE.)	3	214,500
DIRECTEUR (TRICE) GENERAL (E)	1	101,900
DIRECTEUR PROGRAMMATION	1	86,400
DIRECTEUR TECHNIQUE	1	86,400
DIRECTEUR(TRICE)	3	259,200
DIRECTEUR(TRICE) ADJOINT(E)	1	51,300
DIRECTEUR(TRICE) ADMINISTRATIF(VE) ET FINANCIER(IERE)	1	86,400
ELECTRICIEN T N H	1	35,100
EMPLOYE	1	25,850
EMPLOYE(E) DE MAINTENANCE	2	54,250
GARCON DE COUR	5	134,250
GARDIEN	5	133,250
INFOGRAPHISTE	2	80,800
INFORMATICIEN(NE)	3	102,900
INTERPRETE	1	35,100
JARDINIER	6	161,100
JOURNALISTE	11	440,000
JOURNALISTE REPORTER	12	440,800
JOURNALISTE PRESENTATRICE	1	50,750
MACHINISTE	1	28,700
MAGASINIER	1	27,400
MAQUILLEUR(SE)	2	56,100
MECANICIEN	3	93,900
MENAGER (E)	4	105,550
MESSAGER	1	26,850
MESSAGER(E) 1	1	26,850

**PERSONNEL REGULIER DE L'ADMINISTRATION D'ETAT AU MOIS DE NOVEMBRE
2022
REPARTITION DES POSTES PAR MINISTERE**

	EFFECTIF	MASSE SALARIALE
METTEUR EN ONDE	6	198,600
MONITEUR(TRICE)	2	68,600
MONTEUR	1	34,300
OPERATEUR	1	23,100
OPERATEUR (TRICE) INFORMATIQUE 2	1	36,500
OPERATEUR(TRICE)	3	69,300
PLANIFICATEUR(TRICE) ECONOMISTE SR	5	129,250
PLOMBIER	1	26,850
PRENEUR(SE) DE SON	1	33,100
PRESENTATEUR(TCE)	6	240,000
PRESENTATEUR(TRICE)	1	40,000
PRESENTATEUR(TRICE)	4	171,400
PRESENTATRICE D'EMISSIONS	1	34,300
PRODUCTEUR	1	64,500
REALISATEUR(TRICE)	2	83,400
REALISATEUR(TRICE) EN CHEF	1	64,500
RECEPTIONISTE	3	86,100
RECEPTIONNISTE II	1	27,400
REDACTEUR(TRICE)	4	183,250
REPORTEUR	3	120,000
RESPONSABLE	5	224,300
RESPONSABLE DISPATCHING	2	102,600
RESPONSABLE MAGASIN	1	40,000
RESPONSABLE STOCKS	1	51,300
SECRETAIRE	7	255,500
SECRETAIRE DE DIRECTION	2	91,400
SECRETAIRE DE DIRECTION 2	1	45,700
SUPERVISEUR (SE)	2	69,400
SUPERVISEUR PRODUCTION	1	51,300
TECHNICIEN	5	159,100
TECHNICIEN (NE) JUNIOR III	1	28,700
TECHNICIEN JUNIOR 1	1	35,100
TECHNICIEN(NE)	16	550,500
TECHNICIEN(NE) JUNIOR II	5	165,500
TECHNICIEN(NE) SENIOR 1	1	45,700
TECHNICIEN(NE) SENIOR 2	2	80,000
TECHNICIEN(NE) SENIOR 3	3	109,500
TECHNICIEN(NE) T N H	1	33,100
1413114- RADIO NATIONALE D'HAITI	113	4,882,100
ADMINISTRATEUR(TRICE) CENTRE DE SANTE	1	86,400
AGENT DE SECURITE	1	27,400
AGENT DE SECURITE 2	4	107,400
AGENT DE SECURITE 2 PORT	1	26,850
AGENT DE SECURITE PORT	2	51,700
ANIMATEUR	1	40,000
ASSISTANT	2	150,000
ASSISTANT	1	51,300
ASSISTANT CHEF DE SECURITE	1	47,750
ASSISTANT COMPTABLE EN CHEF	1	59,500
ASSISTANT(E) ADMINISTRATIF(VE)	1	59,500

**PERSONNEL REGULIER DE L'ADMINISTRATION D'ETAT AU MOIS DE NOVEMBRE
2022
REPARTITION DES POSTES PAR MINISTERE**

	EFFECTIF	MASSE SALARIALE
ASSISTANT(E) ADMINISTRATIF(VE) 1	1	59,500
ASSISTANT(E) CHEF DE SECTION	3	143,250
ASSISTANT(E) CHEF DE SERVICE	1	59,500
ASSISTANT(E) DIRECTEUR(TRICE)	1	75,000
ASSISTANT(E) LOGISTIQUE	2	60,500
CHAUFFEUR	2	61,150
CHAUFFEUR 1	1	28,700
CHAUFFEUR PORT	2	54,800
CHEF DE SECTION	4	205,200
CHEF DE SECURITE	1	51,300
CHEF DE SERVICE	2	129,000
COMMIS ADMINISTRATIF I	3	109,500
CONSEILLER(E) JURIDIQUE	1	64,500
COORDONNATEUR (TCE.)	1	58,300
CORRESPONDANT(E) JACMEL	1	28,700
CORRESPONDANT(E) MIREBALAIS	1	28,700
CORRESPONDANT(E) SAINT	1	28,700
DIRECTEUR	1	86,400
DIRECTEUR (TRICE) GENERAL (E)	1	101,900
DIRECTEUR TECHNIQUE	1	86,400
DIRECTEUR(TRICE)	3	259,200
DIRECTEUR(TRICE) ADMINISTRATIF(VE)	1	86,400
DIRECTEUR(TRICE) ADMINISTRATIF(VE) ET FINANCIER(IERE)	1	59,500
DISCOTHECAIRE JUNIOR II	1	33,100
INSPECTEUR (TRICE)	1	45,700
INTENDANT I	1	28,700
INTENDANT(E) 1	1	28,700
INTENDANT(E)2	1	27,400
INTENDANTE	1	28,700
INTENDANTE 1	1	28,700
JOURNALISTE	9	353,100
JOURNALISTE REPORTER	1	40,000
JOURNALISTE / REPORTER	1	40,000
JOURNALISTE CULTUREL	1	40,000
JOURNALISTE PRESENTATRICE	1	40,000
MESSAGER 1	2	53,700
OPERATEUR(TRICE)	1	26,850
OPERATEUR(TRICE) PORT	1	28,700
PORTIER PORT	1	26,850
PRESENTATEUR EN CHEF	1	59,500
PRESENTATEUR(TCE)	3	138,300
PRODUCTEUR	1	33,100
PROFESSIONNEL JUNIOR 2	2	80,000
RECEPTIONISTE	1	27,400
RECEPTIONNISTE II	2	54,800
RESPONSABLE DISPATCHING	1	35,100
SECRETAIRE	2	80,000
SECRETAIRE 1	3	120,000
SECRETAIRE DE DIRECTION	1	45,700
SECRETAIRE DE DIRECTION 1	2	91,400

**PERSONNEL REGULIER DE L'ADMINISTRATION D'ETAT AU MOIS DE NOVEMBRE
2022
REPARTITION DES POSTES PAR MINISTERE**

	EFFECTIF	MASSE SALARIALE
SUPERVISEUR (SE)	1	36,500
TECHNICIEN (NE) II	5	165,500
TECHNICIEN(NE)	8	293,400
TECHNICIEN(NE) SENIOR 1	1	45,700
TECHNICIEN(NE) SENIOR 3	1	36,500
TECHNICIEN(NNE) INFORMATIQUE II	1	35,100
2211-SENAT DE LA REPUBLIQUE	1,681	85,940,300
2211111-ASSEMBLEE DES SENATEURS	1,681	85,940,300
ADMINISTRATEUR(TRICE) CENTRE DE SANTE	1	86,400
AGENT	1	33,100
AGENT D'ACCUEIL	2	63,800
AGENT D'ACHATS	4	136,200
AGENT D'APPROVISIONEMENT	3	99,300
AGENT DE LIAISON	1	28,700
AGENT DE PROTOCOLE	14	490,600
AGENT II	36	1,501,200
AGENT III	44	1,956,600
AGENT IV	85	4,012,000
AGENT IV COMMIS ADM II	1	47,200
AGENT PARLEMENTAIRE 1	25	863,200
AGENT PARLEMENTAIRE 1 SENAT DE LA REPUBLIQUE	1	34,300
AGENT PARLEMENTAIRE 2	19	719,500
AGENT PARLEMENTAIRE 3	29	1,175,100
AGENT PARLEMENTAIRE 3 SENAT DE LA REPUBLIQUE	1	37,200
AGENT PARLEMENTAIRE 4	21	896,800
ARCHITECTE 52	1	59,500
ARCHIVISTE	4	132,400
ASS.CHEF PROTOCOLE	6	372,000
ASSISTANT	1	75,000
ASSISTANT CHEF DE BRIGADE	8	382,000
ASSISTANT CHEF DE PERSONNEL	1	59,500
ASSISTANT TECHNICIEN	3	143,250
ASSISTANT(E) TECHNIQUE	18	859,500
ASSISTANT(E) ADMINISTRATIF(VE) 1	6	357,000
ASSISTANT(E) ADMINISTRATIF(VE)	2	119,000
ASSISTANT(E) ADMINISTRATIF(VE) 1	58	3,451,000
ASSISTANT(E) ADMINISTRATIF(VE) 1 SENAT DE LA REPUBLIQUE	1	59,500
ASSISTANT(E) ADMINISTRATIF(VE) 2	19	982,900
ASSISTANT(E) ADMINISTRATIF(VE) SR 2	1	64,500
ASSISTANT(E) CHEF DE SECTION	8	382,000
ASSISTANT(E) CHEF DE SERVICE	6	357,000
ASSISTANT(E) DIRECTEUR (TRICE)	2	150,000
ASSISTANT(E) DIRECTEUR(TRICE)	4	300,000
ASSISTANT(E) LOGISTIQUE	5	137,000
ASSISTANT(E) TECHNIQUE	8	382,000
ASSISTANTE ADMINISTRATIVE 1	2	119,000
ASSISTANTE ADMINISTRATIVE 2	1	51,300
ATTACHE(E) DE PRESSE	22	999,700
AUDITEUR INTERNE	1	45,700
AUDITEUR(TRICE)	1	45,700

**PERSONNEL REGULIER DE L'ADMINISTRATION D'ETAT AU MOIS DE NOVEMBRE
2022
REPARTITION DES POSTES PAR MINISTERE**

	EFFECTIF	MASSE SALARIALE
AUDITEUR(TRICE) INTERNE	12	548,400
AUXILIAIRE	1	36,500
BIBLIOTHECAIRE	1	36,500
CAMERAMAN	2	73,000
CHARGE (E) DES REL.PUBLIQUES	1	91,300
CHARGE(E) DE LIAISON	33	1,362,600
CHARGE(E) DE LIAISON SENAT DE LA REPUBLIQUE	1	45,700
CHARGE(E) DE MISSION	4	235,200
CHAUFFEUR	3	79,550
CHEF DE SECTION	9	461,700
CHEF DE SECTION 24107	1	51,300
CHEF DE SECTION SENAT	1	59,500
CHEF DE SERVICE	5	322,500
CHEF DE SERVICE SENAT DE LA REPUBLIQUE	1	64,500
COMMIS	1	36,500
COMMIS 1	4	146,000
COMMIS ADMINISTRATIF	9	328,500
COMMIS ADMINISTRATIF I	63	2,299,500
COMMIS ADMINISTRATIF I COMMIS AD II	1	36,500
COMMIS ADMINISTRATIF I SENAT	1	36,500
COMMIS ADMINISTRATIF II	10	287,000
COMPTABLE	15	679,800
COMPTABLE DELEGUE	1	47,750
COMPTABLE PUBLIC PRINCIPAL (E) ADJ.	1	50,750
CONSEILLER (E) TECHNIQUE S2	4	248,000
CONSEILLER (RE) LEGISLATIF(VE) S2	6	372,000
CONSEILLER EN COMMUNICATION SENIOR II	1	62,000
CONSEILLER(E)	2	137,000
CONSEILLER(E) JURIDIQUE	2	97,100
CONSEILLER(E) JURIDIQUE JR 1	1	45,700
CONSEILLER(E) JURIDIQUE JR 2	1	40,000
CONSEILLER(E) JURIDIQUE SR 1	4	284,000
CONSEILLER(E) JURIDIQUE SR 2	15	908,000
CONSEILLER(E) JURIDIQUE SR 2 3	1	62,000
CONSEILLER(E) JURIDIQUE SR 2 REVISEUSE	1	62,000
CONSEILLER(E) JURIDIQUE SR 3	1	51,300
CONSEILLER(E) LEGISLATIF(VE) S1	5	355,000
CONSEILLER(E) TECHNIQUE	2	143,000
CONSEILLER(RE) JURIDIQUE SENIOR 1	5	355,000
CONSEILLER(RE) JURIDIQUE SENIOR 2	4	248,000
COORDONNATEUR (TCE.)	33	2,851,200
COORDONNATEUR (TCE.) ADMINISTRATIF & FINANCIER	1	86,400
COORDONNATEUR (TCE.) STENO	1	86,400
COORDONNATEUR (TRICE) ADJ.	2	150,000
COORDONNATEUR(TRICE)	5	432,000
COORDONNATEUR(TRICE) ADJOINT(E)	13	975,000
COORDONNATEUR(TRICE) ADJOINT(E) I	1	75,000
COORDONNATRICE QUESTURE	1	86,400
CORRECTEUR REVISEUR	1	47,750
CORRECTRICE REVISEUSE	1	47,750

**PERSONNEL REGULIER DE L'ADMINISTRATION D'ETAT AU MOIS DE NOVEMBRE
2022
REPARTITION DES POSTES PAR MINISTERE**

	EFFECTIF	MASSE SALARIALE
DIRECTEUR	1	86,400
DIRECTEUR ADMINISTRATIF	1	86,400
DIRECTEUR DE SECURITE	2	172,800
DIRECTEUR(TRICE)	4	345,600
DIRECTEUR(TRICE) ADJOINT(E)	24	1,373,400
DIRECTEUR(TRICE) ADJOINT(E) INTERNE	1	51,300
DIRECTEUR(TRICE) ADMINISTRATIF(VE) ET FINANCIER(IERE)	1	47,750
DIRECTEUR(TRICE) DES PROCEDURES LEGISLATIVES	1	86,400
DIRECTEUR(TRICE) VERIFICATION	1	86,400
DIRECTRICE	1	86,400
ECONOMISTE S1	1	71,000
ECONOMISTE SENIOR 2	4	245,500
ECONOMISTE SENIOR 3	2	102,600
ELECTRICIEN	2	70,200
ELECTRICIEN SENAT DE LA REPUBLIQUE	1	35,100
ELECTRICIEN SENIOR	1	44,600
EMPLOYE(E) DE MAINTENANCE	1	26,850
GESTIONNAIRE	2	133,000
GESTIONNAIRE J1	2	90,300
GESTIONNAIRE JUNIOR 2	1	40,000
GESTIONNAIRE MAGASIN	1	62,000
GESTIONNAIRE S3	12	637,000
GESTIONNAIRE SENAT DE LA REPUBLIQUE	1	62,000
GESTIONNAIRE SR 1	51	3,621,000
GESTIONNAIRE SR 2	45	2,780,000
GESTIONNAIRE SR 2 SENAT	1	62,000
GESTIONNAIRE SR 2 SENAT DE LA REPUBLIQUE	2	124,000
HUISSIER AUDENCIER TRIBUNAL PREMIERE INSTANCE	1	41,700
HUISSIER	4	132,400
INFIRMIER(E)	19	693,500
INFIRMIER(E) S1	1	36,500
INFIRMIERE RESPONSABLE	1	41,700
INFORMATICIEN(NE)	12	548,400
INFORMATICIENNE	1	45,700
INGENIEUR	4	237,300
INGENIEUR	1	59,500
INGENIEUR AGRONOME SR 3	1	51,300
INGENIEUR CIVIL	1	51,300
INGENIEUR CIVIL S2	4	248,000
INGENIEUR CIVIL SR III	1	51,300
INGENIEUR JUNIOR I	4	180,600
INGENIEUR MUNICIPAL	5	256,500
INGENIEUR SENIOR 1	2	142,000
INGENIEUR SENIOR 2	8	488,500
INGENIEUR SENIOR 3	11	564,300
INSPECTEUR DIVISIONNAIRE	10	655,000
INSPECTEUR DIVISIONNAIRE ARMURIER	1	65,500
INSPECTEUR PRINCIPAL	8	466,400
INSPECTEUR(TRICE)	2	109,600
INSPECTEUR(TRICE) PRINCIPAL(E)	50	2,908,000

**PERSONNEL REGULIER DE L'ADMINISTRATION D'ETAT AU MOIS DE NOVEMBRE
2022
REPARTITION DES POSTES PAR MINISTERE**

	EFFECTIF	MASSE SALARIALE
INSPECTEUR(TRICE) PRINCIPAL(E) SENAT DE LA REPUBLIQUE	1	58,300
INSPECTEUR(TRICE) DIVISIONNAIRE	28	1,834,000
INSPECTEUR(TRICE) DIVISIONNAIRE SENAT DE LA REPUBLIQUE	1	65,500
INSPECTEUR(TRICE) MUNICIPAL(E)	43	2,233,900
INTENDANT (E)	1	28,700
INTENDANT I	4	114,800
INTENDANT(E) 1	3	86,100
INTENDANT(E)2	9	246,600
INTENDANT(E)2 SENAT	1	27,400
INTENDANT(E)2 SENAT DE LA REPUBLIQUE	1	27,400
INTENDANTE 1	1	28,700
INTENDANTE 2	1	27,400
JARDINIER 3	1	41,700
MAGASINIER	7	255,500
MAGASINIERE	1	36,500
MANUTENTIONNAIRE	1	25,000
MECANICIEN	2	53,700
MECANICIEN SENIOR I	1	44,600
MECANOGRAPHE	5	182,100
MECANOGRAPHE SENAT	1	35,100
NGENIEUR	1	62,000
OPERATEUR DE SAISIE SENAT	1	36,500
OPERATEUR(TRICE) DE SAISIE	6	219,000
OPERATRICE DE SAISIE	1	36,500
PLOMBIER	2	70,200
PREPOSE	1	36,500
PREPOSE(E)	6	219,000
PREPOSE(E) A LA NUMERISATION	8	292,000
PREPOSE(E) A LA RECHERCHE	11	397,100
PREPOSE(E) AU COMPTE	7	255,500
PREPOSE(E) AU TRAITEMENT DES DONNEES	1	36,500
PROFESSIONNEL(LLE) SENIOR II	1	59,500
PROGRAMMEUR(EUSE) JUNIOR	1	45,700
REDACTEUR(TRICE)	53	2,546,050
REDACTEUR(TRICE) J.2	2	112,250
REDACTEUR/TRICE) STENOGRAPHE	1	47,750
RESPONSABLE	57	2,439,750
RESPONSABLE / PROTOCOLE	1	41,700
RESPONSABLE COURRIER	1	41,700
RESPONSABLE RESTAURATION	1	41,700
REVISEUR MECANIQUE	16	662,700
REVISEUR MECANIQUE /REVISEUR MECANIQUE	1	41,700
REVISEUR(SE)	4	191,000
SECRETAIRE	5	191,700
SECRETAIRE DE DIRECTION	30	1,371,000
SECRETAIRE DE DIRECTION COMMIS ADMINIST II	1	45,700
SECRETAIRE EXECUTIF	1	91,300
SECRETAIRE GENERAL ADJOINT	3	273,900
SENATEUR	9	1,317,150
SENATEUR NORD'OUEST	1	146,350

**PERSONNEL REGULIER DE L'ADMINISTRATION D'ETAT AU MOIS DE NOVEMBRE
2022
REPARTITION DES POSTES PAR MINISTERE**

	EFFECTIF	MASSE SALARIALE
SOUTIEN PROTOCOLE	3	86,100
SUPERVISEUR	4	199,000
SUPERVISEUR (SE)	4	212,800
SUPERVISEUR (SE) LIAISON	1	59,500
SUPERVISEUR (SE) SENAT DE LA REPUBLIQUE	1	62,000
SUPERVISEUR MECANIQUE	1	41,700
SUPERVISEUR TECHNIQUE	115	6,845,800
SUPERVISEUR TECHNIQUE COMMIS III	1	59,500
SUPERVISEUR TECHNIQUE SENAT	2	119,000
SUPERVISEUR(SE) DE MENAGE	1	35,100
TECHNICIEN (NE) EN ELECTRICITE 2	2	84,600
TECHNICIEN (NE) EN ELECTRICITE SENIOR I	1	39,200
TECHNICIEN (NNE) EN MAINTENANCE SR I	1	44,600
TECHNICIEN EN ELECTRICITE	1	35,100
TECHNICIEN EN MAINTENANCE	1	35,100
TECHNICIEN EN MAINTENANCE-SENAT DE LA REPUBLIQUE	1	35,100
TECHNICIEN EN REFRIGERATION	1	35,100
TECHNICIEN EN TELECOMMUNICATION SI	1	44,600
TECHNICIEN(NE)	15	562,600
TECHNICIEN(NE) EN COMMUNICATION	3	129,100
TECHNICIEN(NE) EN ETAT CIVIL	3	109,500
TECHNICIEN(NE) EN INFORMATIQUE	11	502,700
TECHNICIEN(NE) EN MAINTENANCE	2	70,200
TECHNICIEN(NE) EN PLOMBERIE	4	149,900
TECHNICIEN(NE) EN PLOMBERIE S1	5	214,900
TECHNICIEN(NE) I	1	44,600
TECHNICIEN(NE) SENIOR 1	3	136,000
TECHNICIEN(NNE) DE LABORATOIRE	3	106,700
TECHNICIEN EN PLOMBERIE	1	35,100
VERIFICATEUR	2	91,400
VERIFICATEUR (TRICE)	1	45,700
VERIFICATEUR(TRICE)	41	1,873,700
VERIFICATEUR(TRICE) COMMIS AD I	1	45,700
VERIFICATRICE	5	228,500
2212-CHAMBRE DES DEPUTES	2,441	102,510,100
2212111-CHAMBRE DES DEPUTES	237	11,859,350
ADMINISTRATEUR(TRICE) CENTRE DE SANTE	1	86,400
AGENT DE LIAISON	9	258,300
AGENT PARLEMENTAIRE 3	4	148,800
AGENT PARLEMENTAIRE 4	5	199,200
ARCHIVISTE	3	99,300
ASSISTANT	1	47,750
ASSISTANT	2	95,500
ASSISTANT ADMINISTRATIF 1	1	59,500
ASSISTANT ADMINISTRATIF SR 1	3	178,500
ASSISTANT CHEF DE SECTION	3	143,250
ASSISTANT(E) ADMINISTRATIF(VE) 1	3	178,500
ASSISTANT(E) ADMINISTRATIF(VE) 1 AU SERV. DES BUREAUX REGIO	1	59,500
ASSISTANT(E) ADMINISTRATIF(VE) 1	14	833,000
ASSISTANT(E) ADMINISTRATIF(VE) 1 AU SECRET.GENERAL	1	59,500

**PERSONNEL REGULIER DE L'ADMINISTRATION D'ETAT AU MOIS DE NOVEMBRE
2022
REPARTITION DES POSTES PAR MINISTERE**

	EFFECTIF	MASSE SALARIALE
ASSISTANT(E) ADMINISTRATIF(VE) 2	2	102,600
ASSISTANT(E) ADMINISTRATIF(VE) SR 1	7	416,500
ASSISTANT(E) ADMINISTRATIF(VE) SR 2	1	51,300
ASSISTANT(E) CHEF DE SECTION	3	143,250
ASSISTANT(E) CHEF DE SECTION D'ORDINATEUR	1	47,750
ASSISTANT(E) CHEF DE SERVICE	3	178,500
ASSISTANT(E) CHEF DE SERVICE ACHAT/SERVICE ENTRETIEN	1	59,500
ASSISTANT(E) CHEF DE SERVICE AU SERV.DE L'INTENDANCE	1	59,500
ASSISTANT(E) CHEF DE SERVICE AU SERV.DE LA SECURITE	1	59,500
ASSISTANT(E) RESPONSABLE	2	95,500
ASSISTANT(E) RESPONSABLE AU SERV.DES SEANCES	1	47,750
ASSISTANTE ADMINISTRATIVE 2	1	51,300
ATTACHE DE PRESSE	1	41,700
ATTACHEE AU SERVICE PROTOCOLE	1	36,500
CHARGE (E) DES REL.PUBLIQUES & INTERPARLEMENT.	1	51,300
CHARGE DE MISSION	1	64,500
CHARGE(E) DE DOSSIERS	1	51,300
CHARGE(E) DE MISSION	2	124,000
CHAUFFEUR	4	114,800
CHEF DE SECTION	13	666,900
CHEF DE SERVICE	5	322,500
COMMIS ADMINISTRATIF I	10	365,000
COMPTABLE	1	40,000
COMPTABLE CONTROLEUR AU SERV. DE LA VERIFICATION	1	41,700
COMPTABLE CONTROLEUR SR 1	1	40,000
COMPTABLE SENIOR 2	1	40,000
CONSEILLER TECHNIQUE	1	75,000
CONSEILLER(E)	1	75,000
CONSEILLER(E) TECHNIQUE	4	289,500
COORDONNATEUR (TCE.)	3	259,200
CORRECTEUR	1	47,750
CORRECTRICE	1	47,750
CORRECTRICE SERV.DES SEANCES	1	47,750
DELEGUE (E)	8	516,000
DIRECTEUR	1	86,400
DIRECTEUR(TRICE)	2	172,800
DIRECTEUR(TRICE) ADJOINT(E)	1	51,300
DIRECTRICE	1	86,400
EMPLOYE(E)	1	51,300
EMPLOYE(E) DE MAINTENANCE	1	28,700
GESTIONNAIRE J1	1	45,700
HUISSIER	1	28,700
INFORMATICIEN(NE)	1	33,100
INGENIEUR	1	59,500
INSPECTEUR (TRICE) SENIOR	1	45,700
INSPECTEUR ASSISTANT CHEF DE BRIGADE	1	47,750
INSPECTEUR CHEF DE BRIGADE	3	153,900
INSPECTEUR PRINCIPAL	1	51,300
INSPECTEUR(TRICE)	1	47,750
INSPECTEUR(TRICE) PRINCIPAL(E)	1	51,300

**PERSONNEL REGULIER DE L'ADMINISTRATION D'ETAT AU MOIS DE NOVEMBRE
2022
REPARTITION DES POSTES PAR MINISTERE**

	EFFECTIF	MASSE SALARIALE
INSPECTEUR(TRICE) GENERAL(E)	1	47,750
INTENDANT	1	28,700
INTENDANT AU SERV.DE L'INTENDANCE	1	35,100
INTENDANT I	1	28,700
INTENDANT SERV.DE L'INTENDANCE	1	35,100
INTENDANT(E) 1	1	28,700
INTENDANTE	6	164,400
MENAGER (E)	1	27,400
OPERATEUR(TRICE) DE SAISIE	3	104,500
OPERATRICE DE SAISIE	1	34,300
PROFESSIONNEL(LE) II	1	62,000
PROFESSIONNEL(LE) SENIOR 1	1	62,000
PROFESSIONNEL(LE) SENIOR I	10	710,000
PROFESSIONNEL(LE) SENIOR II	2	133,000
REDACTEUR(TRICE)	2	95,500
REDACTEUR(TRICE) J.2	1	47,750
REDACTRICE	2	95,500
RESPONSABLE	6	307,800
SECRETAIRE	3	109,500
SECRETAIRE ADMINISTRATIVE	2	91,400
SECRETAIRE DE DIRECTION	1	45,700
SECRETAIRE GENERAL ADJOINT	1	91,300
SECRETAIRE SERV.VERIFICATION	1	34,300
SUBST.DU COMM. DU GOUVERNEMENT T.S.T	1	45,700
SUPERVISEUR (SE)	1	47,750
SUPERVISEUR (SE) AU SERVICE DE LA SECURITE	1	47,750
SUPERVISEUR (SE) SERV.DE LA SECURITE	1	47,750
TECHNICIEN	1	45,700
TECHNICIEN (NE) II	4	145,300
TECHNICIEN(NE)	7	303,500
TECHNICIEN(NE) EN INFORMATIQUE	1	45,700
TECHNICIEN(NE) SENIOR 1	6	274,200
TECHNICIEN(NE) SENIOR 1 SERV.DES ARCHIVES	1	45,700
TECHNICIEN(NE) SENIOR 2	4	160,000
TECHNICIEN(NNE) JUNIOR I	1	35,100
TECHNICIENNE J.1	1	35,100
2212211-SECRETARIAT GENERAL	2,204	90,650,750
AGENT ADMINISTRATIF I	1	59,500
AGENT DE LIAISON	96	2,763,000
AGENT DE LIAISON 1	3	86,100
AGENT DE LIAISON 1	26	746,200
AGENT DE LIAISON 2	1	27,400
AGENT DE LIAISON P	1	28,700
AGENT DE PROTOCOLE	20	730,000
AGENT PARLEMENTAIRE 1	158	5,424,500
AGENT PARLEMENTAIRE 2	112	4,088,000
AGENT PARLEMENTAIRE 2 P	1	36,500
AGENT PARLEMENTAIRE 3	59	2,196,900
AGENT PARLEMENTAIRE 3 P	1	37,200
AGENT PARLEMENTAIRE 4	32	1,280,000

**PERSONNEL REGULIER DE L'ADMINISTRATION D'ETAT AU MOIS DE NOVEMBRE
2022
REPARTITION DES POSTES PAR MINISTERE**

	EFFECTIF	MASSE SALARIALE
AIDE TECHNICIEN (NE) ETAT CIVIL	5	165,500
ANALYSTE PROGRAMMEUR (SE) 1	1	51,300
ARCHITECTE S2	9	360,000
ARCHIVISTE	9	297,900
ARCHIVISTE 1	2	66,200
ASSISTANT	1	47,750
ASSISTANT ADMINISTRATIF SR 2	2	102,600
ASSISTANT CHEF DE BRIGADE	1	47,750
ASSISTANT TECHNIQUE	1	47,750
ASSISTANT(E) ADMINISTRATIF(VE) 1	13	773,500
ASSISTANT(E) ADMINISTRATIF(VE) 1 P	2	119,000
ASSISTANT(E) ADMINISTRATIF(VE)	1	59,500
ASSISTANT(E) ADMINISTRATIF(VE) 1	95	5,652,500
ASSISTANT(E) ADMINISTRATIF(VE) 1 P	3	178,500
ASSISTANT(E) ADMINISTRATIF(VE) 2	36	1,846,800
ASSISTANT(E) ADMINISTRATIF(VE) 2 II	1	51,300
ASSISTANT(E) ADMINISTRATIF(VE) 2 P	3	153,900
ASSISTANT(E) ADMINISTRATIF(VE) SR 1	9	535,500
ASSISTANT(E) ADMINISTRATIF(VE) SR 2	9	461,700
ASSISTANT(E) CHEF DE SECTION	40	1,910,000
ASSISTANT(E) CHEF DE SECTION P	3	143,250
ASSISTANT(E) CHEF DE SERVICE	5	297,500
ASSISTANT(E) CHEF DE SERVICE P	4	238,000
ASSISTANT(E) LOGISTIQUE	1	27,400
ASSISTANT(E) RESPONSABLE	20	958,550
ASSISTANT(E) RESPONSABLE P	1	47,750
ASSISTANT(E) TECHNIQUE	1	47,750
ASSISTANTE ADMINISTRATIVE 1	4	238,000
ASSISTANTE ADMINISTRATIVE 1 P	2	119,000
ASSISTANTE ADMINISTRATIVE 2 P	1	51,300
ATTACHE	4	146,000
ATTACHE(E) DE PRESSE	6	250,200
BIBLIOTHECAIRE P	1	35,100
CHARGE (E) DES REL.PUBLIQUES	1	51,300
CHARGE(E) DE DOSSIERS	2	102,600
CHAUFFEUR	7	200,900
CHAUFFEUR	23	679,150
CHAUFFEUR 1	1	28,700
CHEF DE SECTION	23	1,179,900
CHEF DE SECTION P	1	51,300
CHEF DE SERVICE	1	64,500
COMMIS ADMINISTRATIF I	26	949,000
COMMIS ADMINISTRATIF II	1	34,300
COMPTABLE	12	480,000
COMPTABLE CONTROLEUR	1	41,700
COMPTABLE CONTROLEUR SR 1	1	45,700
COMPTABLE CONTROLEUR SR 1 P	1	45,700
COMPTABLE CONTROLEUR SR. I	2	91,400
COMPTABLE SENIOR 1	1	45,700
CONSEILLER(E) TECHNIQUE	4	300,000

**PERSONNEL REGULIER DE L'ADMINISTRATION D'ETAT AU MOIS DE NOVEMBRE
2022
REPARTITION DES POSTES PAR MINISTERE**

	EFFECTIF	MASSE SALARIALE
COORDONNATEUR (TCE.)	2	172,800
COORDONNATEUR (TCE.) P	1	86,400
CORRECTRICE P	1	47,750
DELEGUE	2	129,000
DELEGUE (E)	20	1,290,000
DELEGUE (E) P	2	129,000
DELEGUE(E) A LA TRESORERIE P	2	129,000
DELEGUE(E) AU SERVICE DES REMUNERATIONS	1	64,500
DIRECTEUR(TRICE) ADJOINT(E)	22	1,128,600
DIRECTRICE	1	86,400
ELECTRICIEN	4	140,400
EMPLOYEE	1	28,700
FONDE DE POUVOIR	1	51,300
GESTIONNAIRE J1	29	1,319,600
HUISSIER	4	114,800
INFIRMIER (E) II	5	182,500
INFIRMIER(E)	16	577,200
INFIRMIERE	1	36,500
INFORMATICIEN	1	33,100
INFORMATICIEN(NE)	1	33,100
INFORMATICIEN(NE) P	1	33,100
INFORMATICIEN(NNE) 3	1	33,100
INSPECTEUR	1	47,750
INSPECTEUR (TRICE) JUNIOR II	2	66,200
INSPECTEUR (TRICE) SENIOR	3	137,100
INSPECTEUR ASSISTANT CHEF DE BRIGADE	5	238,750
INSPECTEUR CHEF DE BRIGADE	2	102,600
INSPECTEUR REGIONAL	1	47,750
INSPECTEUR SENIOR I	1	35,100
INSPECTEUR(TRICE)	1	47,750
INTENDANT	5	143,500
INTENDANT I	21	602,700
INTENDANT(E) 1	4	114,800
INTENDANT(E)2	8	219,200
INTENDANTE	7	197,000
INTENDANTE 1	1	28,700
INTENDANTE 2	3	82,200
INTENDANTE P	1	27,400
MANUTENTIONNAIRE	1	27,400
MECANICIEN	2	57,400
OPERATEUR (TRICE) DE SAISIE I	5	183,200
OPERATEUR (TRICE) DE SAISIE II	1	35,100
OPERATEUR(TRICE) DE SAISIE	4	136,800
OPERATEUR(TRICE) DE SAISIE P	1	34,300
OPERATRICE DE SAISIE 2	3	103,300
POLICIER A1	5	171,500
POLICIER A2	7	255,500
POLICIER A3	1	37,200
POLICIER A4	1	40,000
PROFESSIONNEL (LLE)JUNIOR	1	45,700

**PERSONNEL REGULIER DE L'ADMINISTRATION D'ETAT AU MOIS DE NOVEMBRE
2022
REPARTITION DES POSTES PAR MINISTERE**

	EFFECTIF	MASSE SALARIALE
PROFESSIONNEL SENIOR I	1	71,000
PROFESSIONNEL(LE) I	1	71,000
PROFESSIONNEL(LE) SENIOR I	6	426,000
PROFESSIONNEL(LE) SENIOR I P	2	142,000
PROFESSIONNEL(LE) SENIOR II P	1	62,000
RECEPTIONISTE	1	36,500
RECEPTIONNISTE I	1	28,700
RECHERCHISTE	7	200,900
REDACTEUR(TRICE)	13	620,750
REDACTEUR(TRICE) J.2	1	47,750
REDACTRICE	1	47,750
RESPONSABLE	18	923,400
RESPONSABLE CLASSEMENT AU SERVICE DES ARCHIVES	1	51,300
RESPONSABLE ENTRETIEN	1	51,300
RESPONSABLE P	1	51,300
SECRETAIRE	24	916,700
SECRETAIRE ADMINISTRATIVE	15	685,500
SECRETAIRE DE DIRECTION	3	137,100
SECRETAIRE DE DIRECTION I	1	45,700
SECRETAIRE DE DIRECTION P	1	45,700
SECRETAIRE GENERAL	1	117,350
SECRETAIRE P	1	36,500
SECRETAIRE RECEPTIONNISTE	7	255,500
SUBST. DU GOUVERNEMENT COUR D'APPEL	1	64,500
TECHNICIEN	4	182,800
TECHNICIEN (NE) II	37	1,440,800
TECHNICIEN (NE) II P	2	70,200
TECHNICIEN I	8	365,600
TECHNICIEN JUNIOR 1	82	2,878,200
TECHNICIEN JUNIOR 1 I	1	35,100
TECHNICIEN JUNIOR 1 O	1	35,100
TECHNICIEN JUNIOR I	12	421,200
TECHNICIEN SENIOR I	6	365,600
TECHNICIEN SENIOR II	1	40,000
TECHNICIEN(NE)	14	576,200
TECHNICIEN(NE) EN ECONOMIE	40	1,404,000
TECHNICIEN(NE) EN ETAT CIVIL	2	71,600
TECHNICIEN(NE) EN INFORMATIQUE	2	80,800
TECHNICIEN(NE) EN INFORMATIQUE P	1	45,700
TECHNICIEN(NE) EN PLOMBERIE S1	1	45,700
TECHNICIEN(NE) I	8	355,000
TECHNICIEN(NE) INFORMATIQUE JR I	7	245,700
TECHNICIEN(NE) INFORMATIQUE SR I	26	1,188,200
TECHNICIEN(NE) INFORMATIQUE SR II	2	80,000
TECHNICIEN(NE) INFORMATIQUE SR III	1	36,500
TECHNICIEN(NE) JUNIOR II	88	2,912,800
TECHNICIEN(NE) P	1	45,700
TECHNICIEN(NE) SENIOR 1	263	12,019,100
TECHNICIEN(NE) SENIOR 1 O	1	45,700
TECHNICIEN(NE) SENIOR 2	205	8,205,700

**PERSONNEL REGULIER DE L'ADMINISTRATION D'ETAT AU MOIS DE NOVEMBRE
2022
REPARTITION DES POSTES PAR MINISTERE**

	EFFECTIF	MASSE SALARIALE
TECHNICIEN(NE) SENIOR 3	18	657,000
TECHNICIEN(NE) SENIOR I	64	2,924,800
TECHNICIEN(NE) SENIOR III	1	40,000
TECHNICIEN(NNE) JUNIOR I	42	1,474,200
TECHNICIENNE	1	45,700
TECHNICIENNE J.1	13	456,300
TECHNICIENNE JUNIOR II	2	66,200
TECHNICIENNE SENIOR 1	1	45,700
TECHNICIENNE SENIOR 2	1	40,000
TRANSCRIPTEUR P	1	34,300
3211-CONSEIL SUPERIEUR DU POUVOIR JUDICIAIRE	1,090	74,023,300
3211111-ADMINISTRATION GENERALE	124	6,265,750
AGENT DE LIAISON	1	27,400
AGENT DE SECURITE	14	383,600
AGENT DE SECURITE 1	3	82,200
ANALYSTE PROGRAMMEUR (SE) 1	1	71,000
ANALYSTE PROGRAMMEUR SR 2	1	62,000
ASS.CHEF PROTOCOLE	1	59,500
ASSISTANT(E) ADMINISTRATIF(VE) 1	2	119,000
ASSISTANT(E) ADMINISTRATIF(VE) 2	2	102,600
ASSISTANT(E) CHEF DE SECTION	2	95,500
ASSISTANT(E) CHEF DE SERVICE	1	59,500
CHARGE(E) DE MISSION	2	172,800
CHAUFFEUR	6	172,200
CHEF DE SECTION	6	307,800
CHEF DE SERVICE	4	279,900
COMMIS ADMINISTRATIF	7	255,500
COMMIS ADMINISTRATIF I	1	36,500
COMPTABLE CONTROLEUR SR 1	2	91,400
COMPTABLE DELEGUE	1	51,300
COMPTABLE SENIOR 1	1	45,700
CONSEILLER(E) TECHNIQUE	1	75,000
CONTROLEUR FINANCIER	1	71,000
COORDONNATEUR (TCE.)	2	172,800
COORDONNATEUR (TRICE) ADJ.	1	75,000
DIRECTEUR	1	109,800
DIRECTEUR(TRICE)	1	86,400
GREFFIER(ERE)	1	55,900
GREFFIERE	2	124,000
INSPECTEUR JUDICIAIRE	1	102,450
INSPECTEUR (TRICE) CHARGE(E) DE GREFFE	2	204,900
INSPECTEUR (TRICE) CHARGE(E) DE COMMUNICATION	1	102,450
INSPECTEUR(TRICE)	1	102,450
INSPECTEUR(TRICE) JUDICIAIRE	4	409,800
INTENDANT(E) 1	1	28,700
INTENDANT(E)2	4	109,600
MENAGER(E) 1	1	25,000
MESSAGER (E) 2	1	25,850
MESSAGER(E)	1	26,850
PROFESIONNEL(LE) SENIOR III	1	51,300

**PERSONNEL REGULIER DE L'ADMINISTRATION D'ETAT AU MOIS DE NOVEMBRE
2022
REPARTITION DES POSTES PAR MINISTERE**

	EFFECTIF	MASSE SALARIALE
PROFESSIONNEL(LE) SENIOR I	3	213,000
PROFESSIONNEL(LE) SENIOR II	4	248,000
PROFESSIONNEL(LLE) III	1	51,300
RESPONSABLE RELATIONS PUBLIQUES	1	86,400
SECRETAIRE TECHNIQUE	1	124,400
TECHNICIEN JUNIOR I	13	485,700
TECHNICIEN(NE) JUNIOR II	5	165,500
TECHNICIEN(NE) SENIOR 1	5	228,500
TECHNICIEN(NE) SENIOR 2	2	80,000
TECHNICIEN(NE) SENIOR 3	1	36,500
TECHNICIEN(NNE) SENIOR	2	111,800
3211212-COUR DE CASSATION	154	8,106,350
AGENT DE LIAISON 1	3	86,100
AGENT DE SECURITE 1	3	83,500
AGENT DE SECURITE 2	1	26,850
ASSISTANT(E) ADMINISTRATIF(VE) 1	2	119,000
ASSISTANT(E) ADMINISTRATIF(VE) 1	18	1,071,000
ASSISTANT(E) ADMINISTRATIF(VE) 2	6	307,800
ASSISTANT(E) CHEF DE SECTION	2	95,500
ASSISTANT(E) CHEF DE SERVICE	1	59,500
ASSISTANTE ADMINISTRATIVE 1 /COUR DE CASSATION	1	59,500
CHAUFFEUR	1	28,700
CHAUFFEUR	16	459,200
CHEF DE SERVICE	4	258,000
COMMIS	4	238,000
COMMIS ADMINISTRATIF I	4	146,000
COMMISSAIRE DU GOUVERNEMENT	1	131,700
COMPTABLE EN CHEF	1	64,500
COORDONNATEUR (TCE.)	1	86,400
COORDONNATEUR (TCE.) EN INFORMATIQUE	1	86,400
COORDONNATEUR (TRICE) ADJ.	1	75,000
DIRECTEUR(TRICE)	2	172,800
DIRECTEUR(TRICE) ADJOINT(E)	2	150,000
DIRECTEUR(TRICE) ADMINISTRATIF(VE)	1	109,800
ECONOMISTE JUNIOR 1	1	45,700
EMPLOYE(E) DE MAINTENANCE	1	26,850
GREFFIER	5	310,000
GREFFIER(ERE)	2	124,000
HUISSIER AUDIENCIER	3	102,900
INFORMATICIEN(NE)	1	45,700
INSPECTEUR (TRICE) SENIOR II	1	40,000
INSPECTEUR CHEF DE BRIGADE	1	51,300
INSPECTEUR SENIOR I	4	182,800
INTENDANT I	9	258,300
INTENDANT I .	1	28,700
INTENDANT(E) 1	5	143,500
JUGE A LA COUR DE CASSATION	3	373,200
PROFESSIONNEL JUNIOR 2	1	40,000
PROFESSIONNEL JUNIOR I	1	45,700
PROFESSIONNEL(LLE) JUNIOR I	4	182,800

**PERSONNEL REGULIER DE L'ADMINISTRATION D'ETAT AU MOIS DE NOVEMBRE
2022
REPARTITION DES POSTES PAR MINISTERE**

	EFFECTIF	MASSE SALARIALE
PROFESSIONNEL(LLE) SENIOR III	1	51,300
RESPONSABLE	1	86,400
RESPONSABLE / PROTOCOLE	1	86,400
SECRETAIRE	3	120,000
SECRETAIRE DE DIRECTION	2	91,400
SUBSTITUT DU COMMIS. DU GOUVERN.	1	124,400
SUBSTITUT DU COMMISSAIRE	2	248,800
SUBSTITUT DU GOUVERNEMENT	2	248,800
TECHNICIEN JUNIOR I	1	35,100
TECHNICIEN(NE) PROFESSIONNEL(LE) JUNIOR 1	2	91,400
TECHNICIEN(NE) JUNIOR II	1	33,100
TECHNICIEN(NE) PROFESSIONNEL(LE) SR 1	4	284,000
TECHNICIEN(NE) SENIOR 1	3	137,100
TECHNICIEN(NE) SENIOR 2	6	240,000
TECHNICIEN(NE) SENIOR 3	1	36,500
TRANSCRIPTEUR	3	143,250
VICE	1	131,700
3211213-COUR D'APPEL	59	5,849,800
COMMISSAIRE DU GOUVERNEMENT	1	102,450
COMMISSAIRE DU GOUVERNEMENT C	1	109,800
JUGE	2	204,900
JUGE A LA COUR D'APPEL	42	4,302,900
JUGE A LA COUR D'APPEL COUR D'APPEL	1	102,450
JUGE A LA COUR D'APPEL DES CAYES	1	102,450
JUGE COUR D'APPEL DES CAYES	1	102,450
JUGE DE PAIX SUPPLEANT	1	102,450
MENAGER (E)	2	50,000
MESSAGER(E)	1	25,850
PRESIDENT DE LA COUR D'APPEL	4	439,200
TECHNICIEN(NE)	2	204,900
3211214-TRIBUNAUX	753	53,801,400
ARCHIVISTE	1	28,700
CHARGE(E) DE MISSION	2	172,800
DOYEN	4	380,400
DOYEN DU TRIBUNAL CIVIL	3	285,300
DOYEN DU TRIBUNAL CIVIL GONAIVES	1	95,100
DOYEN(NE) AU TRIBUNAL DE PREMIERE INSTANCE	1	95,100
DOYEN(NNE)	8	760,800
JUGE	19	1,533,200
JUGE & JUGE D'INSTRUCTION DE CROIX DES BOQS	1	80,500
JUGE & JUGE D'INSTRUCTION DE P	2	161,000
JUGE 1ERE INSTANCE	46	3,703,000
JUGE 1ERE INSTANCE AU CAP	1	80,500
JUGE 1ERE INSTANCE DE FORT	1	80,500
JUGE 1ERE INSTANCE T.P.I. DE LA CX	1	80,500
JUGE AU TPI	20	1,639,200
JUGE AU TPI CAP	1	80,500
JUGE AU TRIBUNAL SPECIAL DU TRAVAIL	3	248,900
JUGE D'INSTRUCTION	36	2,898,000
JUGE D'INSTRUCTION ANSE	1	80,500

**PERSONNEL REGULIER DE L'ADMINISTRATION D'ETAT AU MOIS DE NOVEMBRE
2022
REPARTITION DES POSTES PAR MINISTERE**

	EFFECTIF	MASSE SALARIALE
JUGE D'INSTRUCTION DE PETIT GOAVE	1	80,500
JUGE D'INSTRUCTION MIREBALAIS	1	80,500
JUGE D'INSTRUCTION TRIB.1ERE.INST./PAP	1	80,500
JUGE DE PAIX SUPPLEANT	346	22,701,000
JUGE DE PAIX SUPPLEANT PLAISANCE DU NORD	1	65,500
JUGE DE PAIX SUPPLEANT O	1	65,500
JUGE DE PAIX SUPPLEANT 48480	1	65,500
JUGE DE PAIX SUPPLEANT AU TPX DE LASCAHOBAS	1	65,500
JUGE DE PAIX SUPPLEANT AU TPX DE PETIT	1	65,500
JUGE DE PAIX SUPPLEANT CAMP	1	65,500
JUGE DE PAIX SUPPLEANT COTES DE FER	1	65,500
JUGE DE PAIX SUPPLEANT CRX	1	65,500
JUGE DE PAIX SUPPLEANT CRX DES MISSIONS	1	65,500
JUGE DE PAIX SUPPLEANT D'ACUL SAMEDI	1	65,500
JUGE DE PAIX SUPPLEANT DE CARACOL	1	65,500
JUGE DE PAIX SUPPLEANT DE CAYES	1	65,500
JUGE DE PAIX SUPPLEANT DE HATTE CHEVREAU	1	65,500
JUGE DE PAIX SUPPLEANT DE JACMEL	1	65,500
JUGE DE PAIX SUPPLEANT DE L'AZILE	1	65,500
JUGE DE PAIX SUPPLEANT DE RANQUITTE	1	65,500
JUGE DE PAIX SUPPLEANT DES COTEAUX	1	65,500
JUGE DE PAIX SUPPLEANT DU CAP HAITIEN	1	65,500
JUGE DE PAIX SUPPLEANT FDS	1	65,500
JUGE DE PAIX SUPPLEANT LES ANGLAIS	1	65,500
JUGE DE PAIX SUPPLEANT MARMELADE	1	65,500
JUGE DE PAIX SUPPLEANT MT	1	65,500
JUGE DE PAIX SUPPLEANT ORIANIE FONDS	1	65,500
JUGE DE PAIX SUPPLEANT PLAINE DU NORD	1	65,500
JUGE DE PAIX SUPPLEANT PORT	1	65,500
JUGE DE PAIX SUPPLEANT PTE.RIV.ARTIB.	1	65,500
JUGE DE PAIX SUPPLEANT ST	2	131,000
JUGE DE PAIX SUPPLEANT ST MARC	1	65,500
JUGE DE PAIX SUPPLEANT T. DE PX. DE GRD	1	65,500
JUGE DE PAIX SUPPLEANT T. DE PX. DE QUARTIER MORIN	1	65,500
JUGE DE PAIX SUPPLEANT T.DÉ PX DE FORT	1	65,500
JUGE DE PAIX SUPPLEANT TB DE PAIX LA VICTOIRE	1	65,500
JUGE DE PAIX SUPPLEANT TPX DE THOMASSIQUE	1	65,500
JUGE DE PAIX SUPPLEANT TRIB.DE PAIX CARREFOUR	1	65,500
JUGE DE PAIX SUPPLEANT TRIB.DE PAIX LA VALLEE/JACMEL	1	65,500
JUGE DE PAIX SUPPLEANT TRIBUNAL DE PAIX D'ARNIQUET	1	65,500
JUGE DE PAIX SUPPLEANT TRIBUNAL DE PAIX DE GROS	1	65,500
JUGE DE PAIX SUPPLEANT TRIBUNAL DE PAIX DE LASCAHOBAS	1	65,500
JUGE DE PAIX SUPPLEANT TRIBUNAL DE PAIX DE MARIGOT	1	65,500
JUGE DE PAIX SUPPLEANT VIEUX	1	65,500
JUGE DE PAIX TITULAIRE	139	10,396,500
JUGE DE PAIX TITULAIRE BASSIN	1	75,000
JUGE DE PAIX TITULAIRE BASSIN BLEU	1	75,000
JUGE DE PAIX TITULAIRE BOMBARDOPOLIS	1	75,000
JUGE DE PAIX TITULAIRE PLAINE DU NORD	1	75,000
JUGE DE PAIX TITULAIRE ROCHE	1	75,000

**PERSONNEL REGULIER DE L'ADMINISTRATION D'ETAT AU MOIS DE NOVEMBRE
2022
REPARTITION DES POSTES PAR MINISTERE**

	EFFECTIF	MASSE SALARIALE
JUGE DE PAIX TITULAIRE T.PX.ST	1	75,000
JUGE DE PAIX TITULAIRE TRIB. DE PAIX DE JEAN	1	75,000
JUGE DE PAIX TITULAIRE TRIB. DE PAIX GRAND	1	75,000
JUGE DE PAIX TITULAIRE TRIBUNAL DE PAIX DE GROS	1	75,000
JUGE DE SIEGE	44	3,549,300
JUGE DE SIEGE DE P	1	80,500
JUGE DELEGUE	1	80,500
JUGE ET JUGE D'INSTRUCTION	2	161,000
JUGE PREMIERE INSTANCE DE MIREBALAIS	1	80,500
JUGE T.P.I. DES GONAIVES	1	80,500
JUGE TITULAIRE T. DE PAIX C. HAÏTIEN	1	75,000
MENAGER (E)	1	25,000
MESSAGER(E)	3	81,100
SECRETAIRE	2	76,500
TECHNICIEN	2	161,000
TECHNICIEN(NE) SENIOR 1	2	91,400
TECHNICIEN(NE) SENIOR 2	1	40,000
TECHNICIENNE 1.1	1	35,100
4111-COUR SUPERIEUR DES COMPTES ET DU CONTENECIEUX ADMINISTRATIF	643	33,082,100
4111111-CONSEIL DE LA COUR	643	33,082,100
AGENT D'ASSAINISEMENT	1	27,400
AGENT DE LIAISON	1	28,700
AGENT DE SECURITE	3	82,200
AGENT DE SECURITE 1	1	28,700
ANALYSTE PROGRAMMEUR SIR 2	2	124,000
ARCHIVISTE	4	117,900
ASSISTANT	3	225,000
ASSISTANT (E)	2	150,000
ASSISTANT CHEF DE SECTION	2	95,500
ASSISTANT CHEF DE SECTION CHAUFFEUR I	1	47,750
ASSISTANT CHEF DE SERVICE	3	178,500
ASSISTANT CHEF DE SERVICE JUNIOR I	1	59,500
ASSISTANT(E) ADMINISTRATIF(VE) 1	3	178,500
ASSISTANT(E) ADMINISTRATIF(VE) 1	2	119,000
ASSISTANT(E) ADMINISTRATIF(VE) 2	9	461,700
ASSISTANT(E) CHEF DE SECTION	6	286,500
ASSISTANT(E) CHEF DE SERVICE	10	595,000
ASSISTANT(E) CHEF DE SERVICE JUNIOR I	1	59,500
ASSISTANT(E) DIRECTEUR(TRICE)	1	75,000
ASSISTANT(E) LOGISTIQUE	3	82,200
ASSISTANTE ADMINISTRATIVE 1	2	119,000
AUDITEUR	6	450,000
AUDITEUR EN CHEF	1	86,400
CHARGE DE MISSION	1	75,000
CHARGE(E) DE MISSION	1	75,000
CHAUFFEUR	2	54,800
CHAUFFEUR 1	4	109,250
CHAUFFEUR CHAUFFEUR II	2	60,500
CHEF D'EQUIPE	1	51,300
CHEF DE SECTION	11	564,300

**PERSONNEL REGULIER DE L'ADMINISTRATION D'ETAT AU MOIS DE NOVEMBRE
2022
REPARTITION DES POSTES PAR MINISTERE**

	EFFECTIF	MASSE SALARIALE
CHEF DE SERVICE	40	2,580,000
CHEF DE SERVICE COMP CONT JUNIOR	1	64,500
CHEF DE SERVICE GRAND	1	64,500
CHEF DE SERVICE II	1	64,500
COMMIS ADMINISTRATIF	7	239,900
COMMIS ADMINISTRATIF BUREAU DEPARTEMENTAL DU SUD	1	36,500
COMMIS ADMINISTRATIF I	17	620,500
COMMIS ADMINISTRATIF I SUD	1	36,500
COMMIS ADMINISTRATIF II	4	114,800
COMMIS ADMINISTRATIF II GRAND	2	57,400
COMPTABLE	1	35,100
COMPTABLE CONTROLEUR	7	293,000
COMPTABLE CONTROLEUR JR I	1	35,100
COMPTABLE CONTROLEUR S.2	13	531,400
COMPTABLE CONTROLEUR S.2 NORD'OUEST	1	40,000
COMPTABLE CONTROLEUR S.2 P	1	40,000
COMPTABLE CONTROLEUR SENIOR 3	2	76,500
COMPTABLE CONTROLEUR SR 1	14	639,800
COMPTABLE CONTROLEUR SR 1 DOCUMENTALISTE II	1	45,700
COMPTABLE CONTROLEUR SR 1 P	1	45,700
COMPTABLE DELEGUE	3	128,200
COMPTABLE SENIOR 1	5	228,500
COMPTABLE SENIOR 1 JUNIEOR I	1	45,700
COMPTABLE SENIOR 2	1	40,000
COMPTABLE SENIOR 3 CHAUFFEUR II	1	36,500
COMPTABLE VERIFICATEUR	8	382,000
COMPTABLE VERIFICATEUR DIRECTION DE CONTROLE	1	62,000
COMPTABLE VERIFICATEUR SR. I	15	1,065,000
COMPTABLE VERIFICATEUR SR. II	32	1,984,000
COMPTABLE VERIFICATEUR SR. II COMMIS COMPTABLE	1	62,000
COMPTABLE VERIFICATEUR SR. II COMPTABLE CONTRL JR I	1	62,000
COMPTABLE VERIFICATEUR SR. II P	1	62,000
COMPTABLE VERIFICATEUR SR. III	4	205,200
COMPTABLE VERIFICATEUR SR. II	3	186,000
CONCIERGE	1	27,400
CONSEILLER	6	878,100
CONSEILLER(E)	3	439,050
COORDONNATEUR (TCE.)	3	259,200
COORDONNATEUR (TCE.) P	1	86,400
COORDONNATEUR(TRICE) VERIFICATEUR	1	86,400
DIRECTEUR	3	259,200
DIRECTEUR (TRICE) DEPARTEMENTAL(E)	5	432,000
DIRECTEUR DEPARTEMENTAL	3	259,200
DIRECTEUR(TRICE)	3	259,200
DIRECTEUR(TRICE) ADJOINT(E)	1	75,000
DIRECTEUR(TRICE) ADMINISTRATIF	1	75,000
DIRECTEUR(TRICE) ADMINISTRATIF(VE) P	1	86,400
DIRECTEUR(TRICE) ADMINISTRATIF(VE) VERIFICATEUR	1	86,400
DIRECTEUR(TRICE) P	1	86,400
DIRECTEUR(TRICE) VERIFICATEUR	1	86,400

**PERSONNEL REGULIER DE L'ADMINISTRATION D'ETAT AU MOIS DE NOVEMBRE
2022
REPARTITION DES POSTES PAR MINISTERE**

	EFFECTIF	MASSE SALARIALE
DIRECTRICE	2	172,800
DOCUMENTALISTE 1	3	86,100
ELECTRICIEN	1	33,100
GREFFIER EN CHEF I	1	86,400
GREFIER PROFESSIONNEL SENIOR 2	3	186,000
HUISSIER	3	150,900
HUISSIER PROFESSIONNEL JUNIOR 1	1	45,700
INFIRMIER(E)	1	35,100
INGENIEUR	1	45,700
INGENIEUR EN INFORMATIQUE	1	75,000
INSPECTEUR (TRICE) JUNIOR II	5	165,500
INSPECTEUR (TRICE) JUNIOR II P	1	33,100
INSPECTEUR (TRICE) D'ACCEUIL SENIOR 1	2	91,400
INSPECTEUR (TRICE) JUNIOR 2	2	66,200
INSPECTEUR (TRICE) JUNIOR 1	4	140,400
INSPECTEUR (TRICE) JUNIOR I CHAUFFEUR II	1	35,100
INSPECTEUR (TRICE) SENIOR II	49	1,960,000
INSPECTEUR (TRICE) SENIOR II I	1	40,000
INSPECTEUR (TRICE) SENIOR II II	1	40,000
INSPECTEUR (TRICE) SENIOR III	12	438,000
INSPECTEUR (TRICE) SR I	3	137,100
INSPECTEUR (TRICE) SR I DOCUMENTAL II	1	45,700
INSPECTEUR REGIONAL	1	45,700
INSPECTEUR SENIOR I	27	1,233,900
INSPECTEUR SENIOR I CHAUFFEUR I	1	45,700
INSPECTEUR SENIOR I II	1	45,700
INTENDANT	1	28,700
INTENDANT 2	1	27,400
INTENDANT I	25	717,500
INTENDANT I BUREAU DEPARTEMENTAL DU CENTRE	1	28,700
INTENDANT(E) 1	7	200,900
INTENDANTE 2	2	54,800
INTENDANTE 2 ++++	1	27,400
INTENDANTE ITENDANTE I	1	28,700
OPERATEUR (TRICE) DE SAISIE I	1	36,500
OPERATEUR (TRICE) DE SAISIE II	1	35,100
OPERATEUR (TRICE) INFORMATIQUE 2	5	175,500
OPERATEUR DE SAISIE	3	100,300
OPERATEUR(TRICE) DE SAISIE	1	35,100
PROFESSIONNEL (LE) JUNIOR I	1	45,700
PROFESSIONNEL(LE) JUNIOR III	3	118,700
PROFESSIONNEL (LE) SENIOR II	3	186,000
PROFESSIONNEL JUNIOR 2	4	160,000
PROFESSIONNEL SENIOR I	1	71,000
PROFESSIONNEL(LE) SENIOR I	18	1,278,000
PROFESSIONNEL(LE) SENIOR I P	1	71,000
PROFESSIONNEL(LE) SENIOR II	29	1,798,000
PROFESSIONNEL(LE) SENIOR II P	1	62,000
PROFESSIONNEL(LLE) JUNIOR I	3	153,400
PROFESSIONNEL(LLE) JUNIOR I GREFFE	1	45,700

**PERSONNEL REGULIER DE L'ADMINISTRATION D'ETAT AU MOIS DE NOVEMBRE
2022
REPARTITION DES POSTES PAR MINISTERE**

	EFFECTIF	MASSE SALARIALE
PROFESSIONNEL(LLE) JUNIOR III	1	36,500
PROFESSIONNEL(LLE) SENIOR II	4	248,000
PROFESSIONNEL(LLE) SENIOR II DEPART NORD 'OUEST	1	62,000
PROFESSIONNEL(LLE) SENIOR III	26	1,333,800
PROFESSIONNEL(LLE) SENIOR III COMPT CONT II	1	51,300
PROFESSIONNEL(LLE) SENIOR III JUNIOR I	1	51,300
PROFESSIONNEL(LLE) SENIOR III JUNIOR II	1	51,300
PROFESSIONNEL(LLE) SENIOR III NORD'EST	1	51,300
PROFESSIONNEL(LLE) SENIOR III NORD'OUEST	2	102,600
PROFESSIONNEL(LLE) SENIOR III P	1	51,300
RECEPTIONISTE	2	56,100
RECEPTIONISTE BUR NORD	1	28,700
RESPONSABLE DE SECURITE	1	64,500
SECRETAIRE	7	266,000
SECRETAIRE DE DIRECTION	9	411,300
SECRETAIRE DE DIRECTION 1	1	45,700
SECRETAIRE DE DIRECTION 1 BUREAU DEPARTEMENTAL DU CENTRE	1	45,700
SUBST.DU COMM. DU GOUVERNEMENT T.S.T	1	51,300
TECHNICIEN BUREAU DEPARTEMENTAL	1	40,000
TECHNICIEN EN ELECTRICITE 1	1	35,100
TECHNICIEN I	2	82,200
TECHNICIEN(NE)	4	151,050
TECHNICIEN(NE) EN ELECTRICITE	1	33,100
TECHNICIEN(NE) EN ETAT CIVIL	1	36,500
TECHNICIEN(NE) EN ETAT CIVIL II	1	35,100
TECHNICIEN(NE) EN MECANIQUE	1	33,100
TECHNICIEN(NE) JUNIOR	1	35,100
TECHNICIEN(NE) SENIOR III	1	36,500
VERIFICATEUR (TRICE) SENIOR 3	3	153,900
VERIFICATEUR(TRICE)	1	75,000
4211-CONSEIL ELECTORAL	5	189,500
4211111-CONSEIL ELECTORAL	5	189,500
CHEF DE SECTION	1	51,300
DOCUMENTALISTE	1	28,700
INTENDANTE 1	1	28,700
RESPONSABLE	1	35,100
SECRETAIRE	1	45,700
4212-OFFICE DE PROTECTION DU CITOYEN	116	5,906,150
4212112-OFFICE DE PROTECTION DU CITOYEN	116	5,906,150
AGENT DE SECURITE 1	2	54,800
AGENT DE SECURITE 2	2	53,700
ASSISTANT	1	36,500
ASSISTANT COMPTABLE EN CHEF	1	59,500
ASSISTANT DIRECTEUR DEPARTEMENTAL	1	75,000
ASSISTANT(E) CHEF DE SECTION	2	95,500
ASSISTANT(E) CHEF DE SERVICE	3	178,500
CHAUFFEUR	5	142,200
CHAUFFEUR	1	28,700
CHAUFFEUR 1	3	86,100
CHEF DE SECTION	6	307,800

**PERSONNEL REGULIER DE L'ADMINISTRATION D'ETAT AU MOIS DE NOVEMBRE
2022
REPARTITION DES POSTES PAR MINISTERE**

	EFFECTIF	MASSE SALARIALE
CHEF DE SERVICE	15	967,500
COMMIS ADMINISTRATIF 3	1	27,400
COMMIS ADMINISTRATIF I	5	182,500
CONSEILLER JURIDIQUE JR 3	3	109,500
CONSEILLER(E) JURIDIQUE JR 1	2	91,400
CONSEILLER(E) JURIDIQUE JR 3	6	214,800
CONSEILLER(E) JURIDIQUE SR 1	1	71,000
COORDONNATEUR (TCE.)	2	172,800
COORDONNATEUR(TRICE)	2	172,800
DIRECTEUR (TRICE) DEPARTEMENTAL(E)	6	518,400
DIRECTEUR (TRICE) GENERAL (E)	1	101,900
DIRECTEUR(TRICE)	2	172,800
DIRECTEUR(TRICE) ADMINISTRATIF(VE)	1	86,400
DIRECTEUR(TRICE) ADMINISTRATIF(VE) ET FINANCIER(IERE)	1	86,400
DIRECTRICE ADMINISTRATIVE ET FINANCIERE	1	86,400
GARDIEN	2	46,900
INTENDANT	1	27,400
INTENDANT I	4	114,800
INTENDANT(E)2	4	109,600
MENAGER (E)	1	25,000
MENAGER(E) 1	1	25,000
MESSAGER 1	1	26,850
PROFESSIONNEL(LE) JUNIOR III	2	71,600
PROFESSIONNEL JUNIOR 2	3	120,000
PROFESSIONNEL JUNIOR I	2	91,400
PROFESSIONNEL(LE) SENIOR II	3	186,000
PROFESSIONNEL(LLE) JUNIOR I	3	137,100
PROFESSIONNEL(LLE) SENIOR III	4	205,200
PROTECTEUR DU CITOYEN & DE LA CITOYENNE	2	263,700
RECEPTIONNISTE I	1	28,700
SECRETAIRE	2	73,000
SECRETAIRE DE DIRECTION 1	3	137,100
TECHNICIEN(NE)	1	36,500
4311-UNIVERSITE D'ETAT D'HAITI	2,011	88,048,613
4311111-RECTORAT DE L UNIVERSITE D ETAT D HAITI	2,011	88,048,613
1ER ASSISTANT	1	86,400
ADMINISTRATEUR(TRICE)	2	142,000
AGENT ADMINISTRATIF	14	583,700
AGENT ADMINISTRATIF I	1	45,700
AGENT ADMINISTRATIF II	1	33,100
AGENT ADMINISTRATIF JUNIOR II	5	165,500
AGENT ADMINISTRATIF SENIOR I	4	182,800
AGENT ADMINISTRATIF SENIOR II	4	160,000
AGENT ADMINISTRATIF SENIOR III	1	36,500
AGENT AGRICOLE	2	50,000
AGENT D'ASSAINISSEMENT	3	82,200
AGENT D'ENTRETIEN	15	399,000
AGENT DE LIAISON	10	280,500
AGENT DE LIAISON 1	21	601,400
AGENT DE LIAISON 2	16	438,400

**PERSONNEL REGULIER DE L'ADMINISTRATION D'ETAT AU MOIS DE NOVEMBRE
2022
REPARTITION DES POSTES PAR MINISTERE**

	EFFECTIF	MASSE SALARIALE
AGENT DE MAINTENANCE	1	26,850
AGENT DE PRODUCTION	1	33,100
AGENT DE SECURITE	14	388,050
AGENT DE SECURITE 1	13	356,950
AGENT DE SECURITE 2	13	349,050
AGENT DE SECURITE 3	2	51,700
AGENT DE SECURITE I	1	28,700
AIDE	4	155,100
ANALYSTE /PROGRAMMEUR	2	142,000
ANALYSTE PROGRAMMEUR (SE)	1	62,000
ANALYSTE PROGRAMMEUR SR 1	1	71,000
ARCHIVISTE	1	27,400
ASSISTANT	1	59,500
ASSISTANT	1	47,750
ASSISTANT CHEF DE SERVICE	4	238,000
ASSISTANT CHEF DISPATCHING	1	33,100
ASSISTANT COMPTABLE EN CHEF	2	119,000
ASSISTANT PROFESSEUR	12	230,200
ASSISTANT PROFESSEUR & MONITEUR	1	12,800
ASSISTANT(E) ADMINISTRATIF(VE) 1	1	59,500
ASSISTANT(E) ADMINISTRATIF(VE) 1	25	1,487,500
ASSISTANT(E) ADMINISTRATIF(VE) 1 /REPROGRAPHE	1	59,500
ASSISTANT(E) ADMINISTRATIF(VE) 1 FAC. D'AGRON. ET DE MEDEC.	1	59,500
ASSISTANT(E) ADMINISTRATIF(VE) 1 INAGHEI	1	59,500
ASSISTANT(E) ADMINISTRATIF(VE) 2	37	1,924,500
ASSISTANT(E) ADMINISTRATIF(VE) 2 II	1	51,300
ASSISTANT(E) CHEF DE SECTION	18	859,500
ASSISTANT(E) CHEF DE SERVICE	9	535,500
ASSISTANT(E) CHEF DE SERVICE DES ACTIVITES CULTURELLES	1	59,500
ASSISTANT(E) DIRECTEUR(TRICE)	2	150,000
ASSISTANT(E) LOGISTIQUE	1	27,400
ASSISTANT(E) LOGISTIQUE CONTROLEUR CAFETERIA	1	27,400
ASSISTANT(E) MONITEUR(TRICE) DE STAGE	1	12,800
ASSISTANT(E) PROFESSEUR DE MUSIQUE	1	12,000
ASSISTANT(E) RESPONSABLE	1	45,700
ASSISTANTE ADMINISTRATIVE 1	4	238,000
ASSISTANTE ADMINISTRATIVE 2	3	153,900
ASSISTANTE CHEF COMPTABLE	1	59,500
AUXILIAIRE	1	27,400
BIBLIOTHECAIRE	4	150,200
BIBLIOTHECAIRE JUNIOR 2	3	99,300
BIBLIOTHECAIRE SR 2	6	324,400
BIBLIOTHECAIRE SR 3	2	73,000
BLANCHISSEUSE O	1	25,000
CHARGE (E) DE PROGRAMME	1	58,300
CHARGE(E) D'EDITION	1	62,000
CHARGE(E) DE MISSION	2	147,000
CHAUFFEUR	14	396,600
CHAUFFEUR	19	540,850
CHAUFFEUR 1	6	172,200

**PERSONNEL REGULIER DE L'ADMINISTRATION D'ETAT AU MOIS DE NOVEMBRE
2022
REPARTITION DES POSTES PAR MINISTERE**

	EFFECTIF	MASSE SALARIALE
CHAUFFEUR 2	4	108,050
CHEF DE DEPARTEMENT	2	61,500
CHEF DE SECTION	22	1,125,050
CHEF DE SECURITE	4	137,400
CHEF DE SERVICE	27	1,752,000
COMMIS ADMINISTRATIF	3	109,500
COMMIS ADMINISTRATIF 3	1	27,400
COMMIS ADMINISTRATIF I	15	565,800
COMMIS ADMINISTRATIF II	3	86,100
COMPTABLE	1	47,750
COMPTABLE CONTROLEUR	1	36,500
COMPTABLE CONTROLEUR JR.I	1	45,700
COMPTABLE CONTROLEUR 5.2	1	40,000
COMPTABLE CONTROLEUR SENIOR 3 AGENT LIAISON II	1	36,500
COMPTABLE CONTROLEUR SR 1	2	91,400
COMPTABLE CONTROLEUR SR. I	1	45,700
COMPTABLE EN CHEF	2	129,000
COMPTABLE SENIOR 2	2	80,000
CONTROLEUR FINANCIER	1	71,000
COORDONNATEUR (TCE.)	3	214,500
COORDONNATEUR (TCE.) INAGHEI	1	91,300
COORDONNATEUR(TRICE) DE CONSEIL DE DIRECTION	3	478,200
COORDONNATEUR(TRICE) ADJOINT(E)	1	75,000
CUISINIER(E)	6	161,100
CUISINIERE	2	55,550
DIRECTEUR(TRICE)	5	369,600
DIRECTEUR(TRICE) ADJOINT(E)	8	457,800
DIRECTEUR(TRICE) ADJOINT(E) INAGHEI	1	51,300
DIRECTEUR(TRICE) ADMINISTRATIF(VE) ET FINANCIER(IERE)	1	59,500
DOCUMENTALISTE 1	3	86,100
DOCUMENTALISTE 2	1	27,400
DOYEN	2	318,800
DOYEN(NNE)	9	1,444,300
EBENISTE	1	28,700
ELECTRICIEN	1	28,700
ELECTRICIEN (NE) JUNIOR 2	1	33,100
ELECTRO	1	33,100
EMPLOYE(E) DE MAINTENANCE	5	131,400
ENSEIGNANT (TECHNIQUE)	1	11,000
GARCON	4	105,950
GARDIEN	28	727,800
GESTIONNAIRE J1	2	91,400
HYGIENISTE DENTAIRE	1	33,100
INFIRMIER(E)	1	45,700
INFIRMIERE	1	45,700
INFORMATICIEN(NE)	1	51,300
INFORMATICIEN(NE) SENIOR III	1	51,300
INTENDANT	3	86,100
INTENDANT I	4	114,800
INTENDANT(E) 1	2	57,400

**PERSONNEL REGULIER DE L'ADMINISTRATION D'ETAT AU MOIS DE NOVEMBRE
2022
REPARTITION DES POSTES PAR MINISTERE**

	EFFECTIF	MASSE SALARIALE
INTENDANT(E)2	9	246,600
JARDINIER	1	23,100
JARDINIER (ERE) I	1	26,850
MAGASINIER	1	26,850
MANUTENTIONNAIRE	6	149,450
MANUTENTIONNAIRE F A M V	1	25,000
MANUTENTIONNAIRE FAMV	1	25,000
MECANICIEN	1	28,700
MEMBRE DU CONSEIL DE DIRECTION	1	157,000
MENAGER (E)	32	796,700
MENAGER II	1	28,700
MENAGER(E) 1	32	800,000
MENAGER(E) 1 3	1	25,000
MENAGER(E) 2	10	240,050
MESSAGER	1	25,850
MESSAGER (E) 2	16	413,600
MESSAGER 1	13	349,050
MESSAGER(E) 1	13	349,050
MESSAGER(E) 3	1	25,000
MESSAGERE	1	26,850
MESSAGERE 1	4	107,400
MONITEUR	9	175,100
MONITEUR DE TRAV.PRATIQUES	1	11,000
MONITEUR(TRICE)	6	93,800
MONITEUR(TRICE) DE STAGE	9	143,700
OPERATEUR (TCE) PHOTOCOPIEUSE	1	25,850
OPERATEUR (TRICE) DE SAISIE I	1	36,500
OPERATEUR (TRICE) DE SAISIE II	1	35,100
OPERATEUR (TRICE) INFORMATIQUE 2	3	105,300
OPERATEUR(TRICE)	1	27,400
OPERATEUR(TRICE) DE SAISIE SENIOR 2	2	80,000
OPERATEUR(TRICE) INFORMATIQUE	1	40,000
PLANIFICATEUR(TRICE) ECONOMISTE SR	1	25,000
PLOMBIER	1	28,700
PLOMBIER JR1	2	70,200
PLOMBIER JR1 /AIDE	1	35,100
PORTIER	1	27,400
PREPARATEUR DE CADAVRES	1	25,000
PRESIDENT CAMPUS LIMONADE	1	169,050
PROF	1	14,900
PROF.	1	23,800
PROF. DE FISCALITE I & II	1	12,600
PROF. FACULTE D'ETHNOLOGIE	1	11,000
PROF.A LA FAC. D'ODONTOLOGIE	1	14,600
PROF.CHIMIE ANALYTIQUE	1	40,000
PROF.DE LINGUISTIQUE CREOLE	1	13,310
PROF.FAC.DE DROIT	1	31,900
PROF.VACATAIRE	1	31,900
PROFESSEUR	1	91,300
PROFESSEUR	287	6,586,820

**PERSONNEL REGULIER DE L'ADMINISTRATION D'ETAT AU MOIS DE NOVEMBRE
2022
REPARTITION DES POSTES PAR MINISTERE**

	EFFECTIF	MASSE SALARIALE
PROFESSEUR (FAMV)	19	226,200
PROFESSEUR (UNIVERSITAIRE)	424	9,136,770
PROFESSEUR (UNIVERSITAIRE) /MEDECINE & DE PHARMACIE	1	27,400
PROFESSEUR (UNIVERSITAIRE) EC.NORMALE SUP.	1	13,000
PROFESSEUR (UNIVERSITAIRE) FACULTE DES SCIENCES	1	37,200
PROFESSEUR A T. PARTIEL	3	83,300
PROFESSEUR A TEMPS PLEIN (FAMV)	1	80,500
PROFESSEUR ADMINISTRATEUR CENTRAL	1	113,500
PROFESSEUR COORDONNATEUR	1	102,450
PROFESSEUR DE METHODOLOGIE	1	8,500
PROFESSEUR DE STAGE	1	12,800
PROFESSEUR EC.NORMALE SUP.	1	13,000
PROFESSEUR EFACAP	1	11,000
PROFESSEUR ENS	1	29,100
PROFESSEUR FACULTE DES SCES HUMAINES	1	25,850
PROFESSEUR INAGHEI	1	25,850
PROFESSEUR RESPONSABLE 1ER CYCLE	1	124,400
PROFESSEUR T.PLEIN	295	29,078,317
PROFESSEUR T.PLEIN A TEMPS PLEIN	1	113,500
PROFESSEUR T.PLEIN DE PROTHESE	1	91,300
PROFESSEUR T.PLEIN EC.NORMALE SUP.	2	215,950
PROFESSEUR T.PLEIN EC.NORMALE SUPERIEURE	1	102,450
PROFESSEUR T.PLEIN FACULTE DES SCIENCES	2	182,600
PROFESSEUR T.PLEIN FACULTE DES SCIENCES HUMAINES	1	102,450
PROFESSEUR T.PLEIN INAGHEI	1	102,450
PROFESSEUR T.PLEIN LIMONADE	10	875,400
PROFESSEUR TEMPS PARTIEL	1	31,900
PROFESSEUR VACATAIRE	3	100,900
PROFESSEUR VICE DOYEN F. E.	1	102,450
PROFESSIONNEL (LE) JUNIOR I	4	182,800
PROFESSIONNEL (LE) JUNIOR II	2	80,000
PROFESSIONNEL JUNIOR 2	7	280,000
PROFESSIONNEL JUNIOR I	5	228,500
PROFESSIONNEL(LE) SENIOR I	2	142,000
PROFESSIONNEL(LLE) JUNIOR I	7	319,900
PROFESSIONNEL(LLE) SENIOR III	3	153,900
PROFESSIONNEL(LLE) SENIOR III EN INFORMATIQUE DAMIEN	1	51,300
PROFESSEUR DIRECTEUR	1	113,500
PROGRAMMEUR (SE)JUNIOR1	2	91,400
RECEPTIONNISTE	3	86,100
RECEPTIONNISTE I	1	28,700
RECEPTIONNISTE II	1	27,400
RÉCTEUR	1	181,100
REPROGRAPHE SR 2	1	40,000
RESPONSABLE	2	80,000
RESPONSABLE ADMINISTRATIF(VE)	1	71,000
RESPONSABLE BIBLIOTHEQUE	1	64,500
REVISEUR(SE)	1	51,300
REVISEUR(SE) SR1	2	97,000
SECRETARE	15	554,500

**PERSONNEL REGULIER DE L'ADMINISTRATION D'ETAT AU MOIS DE NOVEMBRE
2022
REPARTITION DES POSTES PAR MINISTERE**

	EFFECTIF	MASSE SALARIALE
SECRETAIRE DE DIRECTION	24	1,096,800
SECRETAIRE GENERAL	6	606,800
SECRETAIRE GENERAL ADJOINT	2	124,000
TECHNICIEN (NE) JUNIOR III	2	63,800
TECHNICIEN (NE) EN ELECTRICITE 2	3	99,300
TECHNICIEN (NE) II	1	35,100
TECHNICIEN (NE) III	1	28,700
TECHNICIEN (NE) JUNIOR II	1	33,100
TECHNICIEN ELECTRIQUE	1	35,100
TECHNICIEN EN CONDUITE AUTOMOBILE	1	35,100
TECHNICIEN EN ELECTRICITE 1	1	35,100
TECHNICIEN EN MECANIQUE	1	33,100
TECHNICIEN EN PLOMBERIE	1	33,100
TECHNICIEN I	1	35,100
TECHNICIEN JUNIOR 1	4	138,400
TECHNICIEN SENIOR I F A M V	1	45,700
TECHNICIEN(NE)	15	424,150
TECHNICIEN(NE) DE LABORATOIRE	1	33,100
TECHNICIEN(NE) EN INFORMATIQUE	2	97,000
TECHNICIEN(NE) EN MAINTENANCE	5	163,100
TECHNICIEN(NE) EN PLOMBERIE	2	68,200
TECHNICIEN(NE) INFORMATIQUE SR II	1	40,000
TECHNICIEN(NE) JUNIOR COMMIS ADMISTRATIF 3	1	33,100
TECHNICIEN(NE) JUNIOR II	9	311,700
TECHNICIEN(NE) SENIOR 1	5	228,500
TECHNICIEN(NE) SENIOR 2	12	480,000
TECHNICIEN(NE) SENIOR 3	2	73,000
TECHNICIEN(NNE) CHIMISTE 51	1	45,700
TECHNICIEN(NNE) ELECTRIQUE SENIOR 3	1	36,500
TECHNICIEN(NNE) EN PLOMBERIE 1	1	35,100
TECHNICIEN(NNE) INFORMATICIEN(NNE) SR 1	1	45,700
TECHNICIEN(NNE) INFORMATICIEN(NNE) SR 1 /REPROGRAPHE	1	45,700
TECHNICIENNE	1	44,600
TECHNICIENNE DE LABORATOIRE	1	33,100
TECHNICIENNE J.1	1	35,100
TECNICIEN EN PLOMBERIE	2	69,600
TENEUR DE LIVRE	1	35,100
VICE	21	3,333,199
4411-ACADEMIE DU CREOLE HAITIEN	27	1,239,800
4411111-SECRETARIAT DE L'ACADEMIE DU CREOLE HAITIEN	27	1,239,800
AGENT DE LIAISON	1	27,400
AGENT DE SECURITE	1	27,400
AGENT DE SECURITE 1	1	27,400
ASSISTANT(E) CHEF DE SERVICE	1	59,500
ASSISTANT(E) LOGISTIQUE	1	27,400
CHAUFFEUR	3	83,500
CHAUFFEUR O	1	27,400
CHEF DE SECTION	3	153,900
CHEF DE SERVICE	1	64,500
COMMIS ADMINISTRATIF II	1	28,700

**PERSONNEL REGULIER DE L'ADMINISTRATION D'ETAT AU MOIS DE NOVEMBRE
2022
REPARTITION DES POSTES PAR MINISTERE**

	EFFECTIF	MASSE SALARIALE
DIRECTEUR(TRICE) ADMINISTRATIF(VE)	1	86,400
GARDIEN	1	26,850
INFORMATICIEN(NE)	1	51,300
INTENDANT(E)2	1	27,400
PROFESSIONNEL SENIOR I	2	142,000
PROFESSIONNEL(LLE) JUNIOR I	1	45,700
RECEPTIONISTE	1	35,100
RESPONSABLE	1	47,750
SECRETAIRE	1	45,700
SECRETAIRE EXECUTIF	1	101,900
TECHNICIEN(NE) EN COMMUNICATION	2	102,600
Grand Total	109,323	4,039,632,721

**DÉTAIL DES CRÉDITS DE FONCTIONNEMENT
PAR SECTION ET TITRE DE DÉPENSES
BUDGET GÉNÉRAL
EXERCICE 2022 - 2023**

**VENTILATION DES CRÉDITS BUDGÉTAIRES PAR SECTION ET TITRE DE DEPENSES
EXERCICE 2022-2023**

	BUDGET 22-23
1111-MINISTÈRE DE LA PLANIFICATION ET DE LA COOPERATION EXTERNE	1,827,942,619
1111111-BUREAU DU MINISTRE	81,124,703
TITRE I-Dépenses de personnel	63,112,855
TITRE II-Dépenses de biens et services	16,936,549
TITRE III-Dépenses d'immobilisations	24
TITRE VI-Autres dépenses publiques	1,075,275
1111112-DIRECTION GENERALE DES SERVICES INTERNES	1,367,766,285
TITRE I-Dépenses de personnel	590,678,154
TITRE II-Dépenses de biens et services	173,920,288
TITRE III-Dépenses d'immobilisations	12,255,394
TITRE IV-Dépenses de transferts	205,526,057
TITRE VI-Autres dépenses publiques	385,386,392
1111113-CENTRE DE TECHNIQUE DE PLANIFICATION ET D'ECONOMIE APPLIQUEE	131,868,767
TITRE I-Dépenses de personnel	76,019,936
TITRE II-Dépenses de biens et services	55,848,831
1111114-CONSEIL NATIONAL DES COOPERATIVES	86,205,460
TITRE I-Dépenses de personnel	54,025,739
TITRE II-Dépenses de biens et services	32,179,722
1111115-CENTRE NATIONAL DE L'INFORMATION GEO SPATIALE	160,977,403
TITRE I-Dépenses de personnel	101,671,038
TITRE II-Dépenses de biens et services	59,306,365
1112-MINISTÈRE DE L'ECONOMIE ET DES FINANCES	11,427,210,896
1112111-BUREAU DU MINISTRE	22,231,367
TITRE I-Dépenses de personnel	12,799,824
TITRE II-Dépenses de biens et services	5,007,756
TITRE VI-Autres dépenses publiques	4,423,787
1112112-DIRECTION GENERALE DES SERVICES INTERNES	2,305,457,064
TITRE I-Dépenses de personnel	1,201,145,213
TITRE II-Dépenses de biens et services	569,635,369
TITRE III-Dépenses d'immobilisations	108,334,096
TITRE IV-Dépenses de transferts	337,968
TITRE VI-Autres dépenses publiques	426,004,418
1112119-FONDS D'ASSISTANCE ECONOMIQUE ET SOCIALE	275,144,076
TITRE I-Dépenses de personnel	193,581,394
TITRE II-Dépenses de biens et services	81,562,682
1112121-UNITE DE LUTTE CONTRE LA CORRUPTION	294,758,455
TITRE I-Dépenses de personnel	175,853,695
TITRE II-Dépenses de biens et services	118,904,760
1112122-ECOLE NATIONALE D'ADMINISTRATION FINANCIERE	93,635,135
TITRE I-Dépenses de personnel	59,118,098
TITRE II-Dépenses de biens et services	34,517,037
1112123-INSTITUT HAITIEN DE STATISTIQUE ET D'INFORMATIQUE	201,990,605
TITRE I-Dépenses de personnel	135,721,192

**VENTILATION DES CRÉDITS BUDGÉTAIRES PAR SECTION ET TITRE DE DEPENSES
EXERCICE 2022-2023**

	BUDGET 22-23
TITRE II-Dépenses de biens et services	60,038,689
TITRE III-Dépenses d'immobilisations	3,023,232
TITRE VI-Autres dépenses publiques	3,207,492
1112214-DIRECTION GENERALE DU BUDGET	428,990,325
TITRE I-Dépenses de personnel	238,171,403
TITRE II-Dépenses de biens et services	59,749,475
TITRE III-Dépenses d'immobilisations	10,425,272
TITRE IV-Dépenses de transferts	0
TITRE VI-Autres dépenses publiques	120,644,175
1112215-DIRECTION GENERALE DES IMPOTS	3,580,668,827
TITRE I-Dépenses de personnel	2,220,193,418
TITRE II-Dépenses de biens et services	857,102,015
TITRE III-Dépenses d'immobilisations	317,024,532
TITRE VI-Autres dépenses publiques	186,348,862
1112216-ADMINISTRATION GENERALE DES DOUANES	4,013,052,673
TITRE I-Dépenses de personnel	2,329,251,926
TITRE II-Dépenses de biens et services	1,116,450,100
TITRE III-Dépenses d'immobilisations	407,342,233
TITRE VI-Autres dépenses publiques	160,008,414
1112225-INSPECTION GENERALE DES FINANCES	211,282,370
TITRE I-Dépenses de personnel	100,710,823
TITRE II-Dépenses de biens et services	34,374,697
TITRE III-Dépenses d'immobilisations	32,784,952
TITRE VI-Autres dépenses publiques	43,411,898
1113-MINISTERE DE L'AGRICULTURE DES RESSOURCES NATURELLES DU DEVELOPPEMENT RURAL	2,185,793,047
1113111-BUREAU DU MINISTRE	179,845,096
TITRE I-Dépenses de personnel	121,680,368
TITRE II-Dépenses de biens et services	7,449,553
TITRE III-Dépenses d'immobilisations	28,609,063
TITRE VI-Autres dépenses publiques	22,106,112
1113112-DIRECTION GENERALE DES SERVICES INTERNES	1,669,710,152
TITRE I-Dépenses de personnel	1,022,607,955
TITRE II-Dépenses de biens et services	418,905,271
TITRE III-Dépenses d'immobilisations	18,236,717
TITRE VI-Autres dépenses publiques	209,960,208
1113113-ORGANISME DE LA VALLEE DE L'ARTIBONITE	183,809,254
TITRE I-Dépenses de personnel	166,878,517
TITRE II-Dépenses de biens et services	16,930,737
1113114-INSTITUT NATIONAL DE REFORME AGRAIRE	120,454,293
TITRE I-Dépenses de personnel	80,874,185
TITRE II-Dépenses de biens et services	39,580,107
1113117-INSTITUT NATIONAL DU CAFE D'HAITI	31,974,253
TITRE I-Dépenses de personnel	12,524,299

**VENTILATION DES CRÉDITS BUDGÉTAIRES PAR SECTION ET TITRE DE DEPENSES
EXERCICE 2022-2023**

	BUDGET 22-23
TITRE II-Dépenses de biens et services	19,449,954
1114-MINISTÈRE DES TRAVAUX PUBLICS, TRANSPORTS ET COMMUNICATIONS	2,169,449,805
1114111-BUREAU DU MINISTRE	45,906,233
TITRE I-Dépenses de personnel	30,000,000
TITRE II-Dépenses de biens et services	12,406,233
TITRE III-Dépenses d'immobilisations	2,000,000
TITRE VI-Autres dépenses publiques	1,500,000
1114112-DIRECTION GÉNÉRALE DES SERVICES INTERNES	1,077,282,668
TITRE I-Dépenses de personnel	944,934,190
TITRE II-Dépenses de biens et services	117,348,478
TITRE III-Dépenses d'immobilisations	0
TITRE IV-Dépenses de transferts	0
TITRE VI-Autres dépenses publiques	15,000,000
1114115-LABORATOIRE NATIONAL DU BATIMENT ET DES TRAVAUX PUBLICS	36,201,041
TITRE I-Dépenses de personnel	27,541,041
TITRE II-Dépenses de biens et services	8,660,000
1114116-OFFICE NATIONAL DU CADASTRE	111,192,487
TITRE I-Dépenses de personnel	91,543,435
TITRE II-Dépenses de biens et services	19,649,052
1114117-SERVICES MARITIME ET DE NAVIGATION	48,432,928
TITRE I-Dépenses de personnel	31,016,121
TITRE II-Dépenses de biens et services	17,416,807
1114118-CONSEIL NATIONAL DES TELECOMMUNICATIONS	13,580,450
TITRE I-Dépenses de personnel	13,580,450
1114119-BUREAU DES MINES ET DE L'ENERGIE	88,475,580
TITRE I-Dépenses de personnel	69,693,118
TITRE II-Dépenses de biens et services	18,782,463
1114120-FONDS D'ENTRETIEN ROUTIER	2,652,605
TITRE I-Dépenses de personnel	119,730
TITRE II-Dépenses de biens et services	2,532,875
1114121-CENTRE NATIONAL DES EQUIPEMENTS	556,611,181
TITRE I-Dépenses de personnel	479,139,607
TITRE II-Dépenses de biens et services	77,471,573
1114122-DIRECTION NATIONALE DE L'EAU POTABLE ET DE L'ASSAINISSEMENT	142,631,449
TITRE I-Dépenses de personnel	127,219,334
TITRE II-Dépenses de biens et services	15,412,115
1114123-AGENCE NATIONALE DE REGULATION DU SECTEUR ENERGETIQUE	46,483,183
TITRE I-Dépenses de personnel	30,983,187
TITRE II-Dépenses de biens et services	15,499,996
1115-MINISTÈRE DU COMMERCE ET DE L'INDUSTRIE	1,335,632,399
1115111-BUREAU DU MINISTRE	106,762,349
TITRE I-Dépenses de personnel	60,510,140
TITRE II-Dépenses de biens et services	45,252,209

VENTILATION DES CRÉDITS BUDGÉTAIRES PAR SECTION ET TITRE DE DEPENSES
EXERCICE 2022-2023

	BUDGET 22-23
TITRE III-Dépenses d'immobilisations	1,000,000
TITRE VI-Autres dépenses publiques	0
1115112-DIRECTION GENERALE DES SERVICES INTERNES	766,142,713
TITRE I-Dépenses de personnel	668,947,920
TITRE II-Dépenses de biens et services	54,494,799
TITRE III-Dépenses d'immobilisations	17,699,993
TITRE VI-Autres dépenses publiques	25,000,000
1115113-OFFICE DES POSTES D'HAITI	195,300,810
TITRE I-Dépenses de personnel	160,513,600
TITRE II-Dépenses de biens et services	34,787,210
1115115-DIRECTION GENERALE DES ZONES FRANCHES	74,593,600
TITRE I-Dépenses de personnel	37,367,971
TITRE II-Dépenses de biens et services	37,225,629
1115116-CENTRE DE FACILITATION DES INVESTISSEMENTS	192,832,928
TITRE I-Dépenses de personnel	89,826,640
TITRE II-Dépenses de biens et services	103,006,287
1116-MINISTERE DE L'ENVIRONNEMENT	2,046,260,838
1116111-BUREAU DU MINISTRE	285,889,365
TITRE I-Dépenses de personnel	114,614,554
TITRE II-Dépenses de biens et services	171,274,811
1116112-DIRECTION GENERALE DES SERVICES INTERNES	713,185,482
TITRE I-Dépenses de personnel	580,192,961
TITRE II-Dépenses de biens et services	84,406,736
TITRE III-Dépenses d'immobilisations	24,070,537
TITRE IV-Dépenses de transferts	0
TITRE VI-Autres dépenses publiques	24,515,248
1116113-AGENCE NATIONALE DES AIRES PROTEGEES	172,540,563
TITRE I-Dépenses de personnel	110,619,675
TITRE II-Dépenses de biens et services	61,920,888
1116114-SERVICE NATIONAL DE GESTION DES RESIDUS SOLIDES	874,645,428
TITRE I-Dépenses de personnel	615,551,015
TITRE II-Dépenses de biens et services	259,094,413
1117-MINISTERE DU TOURISME	328,492,030
1117111-BUREAU DU MINISTRE	49,057,624
TITRE I-Dépenses de personnel	42,471,896
TITRE II-Dépenses de biens et services	5,217,305
TITRE III-Dépenses d'immobilisations	1,068,422
TITRE VI-Autres dépenses publiques	300,000
1117112-DIRECTION GENERALE DES SERVICES INTERNES	214,209,097
TITRE I-Dépenses de personnel	146,046,804
TITRE II-Dépenses de biens et services	37,987,748
TITRE III-Dépenses d'immobilisations	18,622,555

**DÉTAIL DES CRÉDITS DE FONCTIONNEMENT
PAR DIRECTION
BUDGET GÉNÉRAL
EXERCICE 2022 - 2023**

**VENTILATION DES CRÉDITS BUDGÉTAIRES PAR DIRECTION
EXERCICE 2022-2023**

ENTITE ADMINISTRATIVE	BUDGET 22-23
1111-MINISTERE DE LA PLANIFICATION ET DE LA COOPERATION EXTERNE	1,827,942,619
11111111-BUREAU DU MINISTRE	296,223,569
1111111-BUREAU DU MINISTRE	74,835,278
1111112-DIRECTION GENERALE DES SERVICES INTERNES	209,444,657
1111114-CONSEIL NATIONAL DES COOPERATIVES	13,750,000
1111115-CENTRE NATIONAL DE L'INFORMATION GEO SPATIALE	-1,806,366
111111112-BUREAU DU MINISTRE	146,350
1111111-BUREAU DU MINISTRE	146,350
111111113-BUREAU DU MINISTRE	6,143,075
1111111-BUREAU DU MINISTRE	6,143,075
111111211-DIRECTION GENERALE	1,158,321,628
1111112-DIRECTION GENERALE DES SERVICES INTERNES	1,158,321,628
111111312-DIRECTION DES AFFAIRES ADMINISTRATIVES	131,868,767
1111113-CENTRE DE TECHNIQUE DE PLANIFICATION ET D'ECONOMIE APPLIQUEE	131,868,767
111111411-DIRECTION GENERALE	72,455,460
1111114-CONSEIL NATIONAL DES COOPERATIVES	72,455,460
111111511-CENTRE NATIONAL DE L'INFORMATION GEO. SPATIALE	162,783,769
1111115-CENTRE NATIONAL DE L'INFORMATION GEO SPATIALE	162,783,769
1112-MINISTERE DE L'ECONOMIE ET DES FINANCES	11,427,210,896
111211111-BUREAU DU MINISTRE	1,809,193,695
1112112-DIRECTION GENERALE DES SERVICES INTERNES	643,388,894
1112122-ECOLE NATIONALE D'ADMINISTRATION FINANCIERE	10,000,000
1112213-INSTITUT HAITIEN DE STATISTIQUE ET D'INFORMATIQUE	21,458,975
1112214-DIRECTION GENERALE DU BUDGET	71,500,000
1112216-ADMINISTRATION GENERALE DES DOUANES	1,000,425,679
1112225-INSPECTION GENERALE DES FINANCES	62,420,147
111211111-BUREAU DU MINISTRE	22,231,367
1112111-BUREAU DU MINISTRE	22,231,367
111211211-DIRECTION GENERALE	1,662,068,170
1112112-DIRECTION GENERALE DES SERVICES INTERNES	1,662,068,170
111211911-FONDS D'ASSISTANCE ECONOMIQUE ET SOCIALE	275,144,076
1112119-FONDS D'ASSISTANCE ECONOMIQUE ET SOCIALE	275,144,076
111212111-UNITE DE LUTTE CONTRE LA CORRUPTION	294,758,455
1112121-UNITE DE LUTTE CONTRE LA CORRUPTION	294,758,455
111212211-ECOLE NATIONALE D'ADMINISTRATION FINANCIERE	83,635,135
1112122-ECOLE NATIONALE D'ADMINISTRATION FINANCIERE	83,635,135
111221311-DIRECTION GENERALE	180,531,630
1112213-INSTITUT HAITIEN DE STATISTIQUE ET D'INFORMATIQUE	180,531,630
111221411-DIRECTION GENERALE	357,490,325
1112214-DIRECTION GENERALE DU BUDGET	357,490,325
111221511-DIRECTION GENERALE	2,938,403,827
1112215-DIRECTION GENERALE DES IMPOTS	2,938,403,827
111221512-DIRECTION DES AFFAIRES ADMINISTRATIVES	272,230,000
1112215-DIRECTION GENERALE DES IMPOTS	272,230,000
111221513-DIRECTION DE LA PERCEPTION	10,000,000
1112215-DIRECTION GENERALE DES IMPOTS	10,000,000
111221514-DIRECTION DE LA VERIFICATION	-35,100,000
1112215-DIRECTION GENERALE DES IMPOTS	-35,100,000
111221515-DIRECTION DES OPERATIONS	110,000,000
1112215-DIRECTION GENERALE DES IMPOTS	110,000,000
111221516-DIRECTION DES AFFAIRES JURIDIQUES	-35,000,000
1112215-DIRECTION GENERALE DES IMPOTS	-35,000,000
111221517-DIRECTION DE L'ENREGISTREMENT ET CONTRIBUTION FONCIERE	35,000
1112215-DIRECTION GENERALE DES IMPOTS	35,000
111221518-DIRECTION DU DOMAINE	150,000,000

**VENTILATION DES CRÉDITS BUDGÉTAIRES PAR DIRECTION
EXERCICE 2022-2023**

ENTITE ADMINISTRATIVE	BUDGET 22-23
1112215-DIRECTION GENERALE DES IMPOTS	150,000,000
111221519-DIRECTION CENTRE DE FORMATION	75,000,000
1112215-DIRECTION GENERALE DES IMPOTS	75,000,000
111221520-DIRECTION GENERALE	25,000,000
1112215-DIRECTION GENERALE DES IMPOTS	25,000,000
111221521-DIRECTION GENERALE	70,100,000
1112215-DIRECTION GENERALE DES IMPOTS	70,100,000
111221611-DIRECTION GENERALE	3,012,626,994
1112216-ADMINISTRATION GENERALE DES DOUANES	3,012,626,994
111222511-DIRECTION GENERALE	148,862,223
1112225-INSPECTION GENERALE DES FINANCES	148,862,223
1113-MINISTERE DE L'AGRICULTURE DES RESSOURCES NATURELLES DU DEVELOPPEMENT RURAL	2,185,793,047
111311111-BUREAU DU MINISTRE	80,800,100
1113112-DIRECTION GENERALE DES SERVICES INTERNES	72,800,100
1113113-ORGANISME DE LA VALLEE DE L'ARTIBONITE	5,000,000
1113117-INSTITUT NATIONAL DU CAFE D'HAITI	3,000,000
111311111-BUREAU DU MINISTRE	179,845,096
1113111-BUREAU DU MINISTRE	179,845,096
111311211-DIRECTION GENERALE	1,596,910,052
1113112-DIRECTION GENERALE DES SERVICES INTERNES	1,596,910,052
111311311-DIRECTION GENERALE	178,809,254
1113113-ORGANISME DE LA VALLEE DE L'ARTIBONITE	178,809,254
111311411-DIRECTION DES AFFAIRES ADMINISTRATIVES	120,454,293
1113114-INSTITUT NATIONAL DE REFORME AGRAIRE	120,454,293
111311711-INSTITUT NATIONAL DU CAFE D'HAITI	28,974,253
1113117-INSTITUT NATIONAL DU CAFE D'HAITI	28,974,253
1114-MINISTERE DES TRAVAUX PUBLICS, TRANSPORTS ET COMMUNICATIONS	2,169,449,805
111411111-BUREAU DU MINISTRE	2,526,787
1114111-BUREAU DU MINISTRE	2,336,047
1114121-CENTRE NATIONAL DES EQUIPEMENTS	190,740
111411111-BUREAU DU MINISTRE	43,570,186
1114111-BUREAU DU MINISTRE	43,570,186
111411211-DIRECTION GENERALE	881,753,497
1114112-DIRECTION GENERALE DES SERVICES INTERNES	881,753,497
111411212-DIRECTION DES AFFAIRES ADMINISTRATIVES	909,774,971
1114112-DIRECTION GENERALE DES SERVICES INTERNES	909,774,971
111411213-COORDINATION DES UNITES TECHNIQUES	-843,328,268
1114112-DIRECTION GENERALE DES SERVICES INTERNES	-843,328,268
111411214-CONTROLE FINANCIER	140,640,190
1114112-DIRECTION GENERALE DES SERVICES INTERNES	140,640,190
111411215-DIRECTION GENERALE	20,000,000
1114112-DIRECTION GENERALE DES SERVICES INTERNES	20,000,000
111411216-DIRECTION DES COMMUNICATIONS	19,502,710
1114112-DIRECTION GENERALE DES SERVICES INTERNES	19,502,710
111411217-DIRECTION DES TRAVAUX PUBLICS	12,000,000
1114112-DIRECTION GENERALE DES SERVICES INTERNES	12,000,000
111411218-DIRECTION DES TRANSPORTS	-30,748,440
1114112-DIRECTION GENERALE DES SERVICES INTERNES	-30,748,440
111411219-SERVICE DE SIGNALISATION ROUTIERE	-68,640,884
1114112-DIRECTION GENERALE DES SERVICES INTERNES	-68,640,884
111411220-DIRECTION GENERALE	69,278,893
1114112-DIRECTION GENERALE DES SERVICES INTERNES	69,278,893
111411221-DIRECTION GENERALE	-1,917,450
1114112-DIRECTION GENERALE DES SERVICES INTERNES	-1,917,450
111411222-DIRECTION GENERALE	-35,582,550

**VENTILATION DES CRÉDITS BUDGÉTAIRES PAR DIRECTION
EXERCICE 2022-2023**

ENTITE ADMINISTRATIVE	BUDGET 22-23
1114112-DIRECTION GENERALE DES SERVICES INTERNES	-35,582,550
111411223-DIRECTION GENERALE	3,000,000
1114112-DIRECTION GENERALE DES SERVICES INTERNES	3,000,000
111411224-DIRECTION GENERALE	-3,000,000
1114112-DIRECTION GENERALE DES SERVICES INTERNES	-3,000,000
111411225-DIRECTION GENERALE	14,000,000
1114112-DIRECTION GENERALE DES SERVICES INTERNES	14,000,000
111411226-DIRECTION GENERALE	-11,450,000
1114112-DIRECTION GENERALE DES SERVICES INTERNES	-11,450,000
111411227-DIRECTION GENERALE	2,000,000
1114112-DIRECTION GENERALE DES SERVICES INTERNES	2,000,000
111411511-DIRECTION GENERALE	36,201,041
1114115-LABDRATOIRE NATIONAL DU BATIMENT ET DES TRAVAUX PUBLICS	36,201,041
111411611-DIRECTION GENERALE	106,292,487
1114116-OFFICE NATIONAL DU CADASTRE	106,292,487
111411612-DIRECTION DES AFFAIRES ADMINISTRATIVES	3,400,000
1114116-OFFICE NATIONAL DU CADASTRE	3,400,000
111411613-DIRECTION TECHNIQUE	1,500,000
1114116-OFFICE NATIONAL DU CADASTRE	1,500,000
111411711-DIRECTION GENERALE	48,432,928
1114117-SERVICES MARITIME ET DE NAVIGATION	48,432,928
111411811-DIRECTION GENERALE	13,580,450
1114118-CONSEIL NATIONAL DES TELECOMMUNICATIONS	13,580,450
111411911-DIRECTION GENERALE	88,475,580
1114119-BUREAU DES MINES ET DE L'ENERGIE	88,475,580
111412011-FONDS D'ENTRETIEN ROUTIER	2,652,605
1114120-FONDS D'ENTRETIEN ROUTIER	2,652,605
111412111-CENTRE NATIONAL DES EQUIPEMENTS	556,420,441
1114121-CENTRE NATIONAL DES EQUIPEMENTS	556,420,441
111412211-BUREAU DU DIRECTEUR GENERAL	142,631,449
1114122-DIRECTION NATIONALE DE L'EAU POTABLE ET DE L'ASSAINISSEMENT	142,631,449
111412311-AGENCE NATIONALE DE REGULATION DU SECTEUR ENERGETIQUE	46,483,183
1114123-AGENCE NATIONALE DE REGULATION DU SECTEUR ENERGETIQUE	46,483,183
1115-MINISTRE DU COMMERCE ET DE L'INDUSTRIE	1,335,632,399
111111111-BUREAU DU MINISTRE	84,517,659
1115111-BUREAU DU MINISTRE	1,323,636
1115112-DIRECTION GENERALE DES SERVICES INTERNES	25,194,023
1115113-OFFICE DES POSTES D'HAITI	58,000,000
111511111-BUREAU DU MINISTRE	105,438,713
1115111-BUREAU DU MINISTRE	105,438,713
111511211-DIRECTION GENERALE	740,948,690
1115112-DIRECTION GENERALE DES SERVICES INTERNES	740,948,690
111511311-OFFICE DES POSTES	137,300,810
1115113-OFFICE DES POSTES D'HAITI	137,300,810
111511511-DIRECTION GENERALE DES ZONES FRANCHES	74,593,600
1115115-DIRECTION GENERALE DES ZONES FRANCHES	74,593,600
111511611-DIRECTION GENERALE	192,832,928
1115116-CENTRE DE FACILITATION DES INVESTISSEMENTS	192,832,928
1116-MINISTRE DE L'ENVIRONNEMENT	2,046,260,838
111111111-BUREAU DU MINISTRE	105,200,000
1116112-DIRECTION GENERALE DES SERVICES INTERNES	33,000,000
1116113-AGENCE NATIONALE DES AIRES PROTEGEES	23,200,000
1116114-SERVICE NATIONAL DE GESTION DES RESIDUS SOLIDES	49,000,000
111611111-BUREAU DU MINISTRE	285,889,365
1116111-BUREAU DU MINISTRE	285,889,365

VENTILATION DES CRÉDITS BUDGÉTAIRES PAR DIRECTION

EXERCICE 2022-2023

ENTITE ADMINISTRATIVE	BUDGET 22-23
111611211-DIRECTION GENERALE	680,185,482
1116112-DIRECTION GENERALE DES SERVICES INTERNES	680,185,482
111611311-AGENCE NATIONALE DES AIRES PROTEGEES	149,340,563
1116113-AGENCE NATIONALE DES AIRES PROTEGEES	149,340,563
111611411-SERVICE NATIONAL DE GESTION DES RESIDUS SOLIDES	825,645,428
1116114-SERVICE NATIONAL DE GESTION DES RESIDUS SOLIDES	825,645,428
1117-MINISTERE DU TOURISME	328,492,030
111711111-BUREAU DU MINISTRE	31,452,993
1117112-DIRECTION GENERALE DES SERVICES INTERNES	23,952,993
1117113-ECOLE HOTELIERE	7,500,000
111711111-BUREAU DU MINISTRE	49,057,624
1117111-BUREAU DU MINISTRE	49,057,624
111711211-DIRECTION GENERALE DES SERVICES INTERNES	190,256,104
1117112-DIRECTION GENERALE DES SERVICES INTERNES	190,256,104
111711311-ECOLE HOTELIERE	57,725,309
1117113-ECOLE HOTELIERE	57,725,309
1211-MINISTERE DE LA JUSTICE ET DE LA SECURITE PUBLIQUE	23,113,488,112
121111111-BUREAU DU MINISTRE	1,421,178,948
1211111-BUREAU DU MINISTRE	-700,007
1211112-DIRECTION GENERALE DES SERVICES INTERNES	143,000,000
1211117-UNITE CENTRALE DE RENSEIGNEMENTS FINANCIERS	11,056,265
1211118-BUREAU DU SECRETAIRE D'ETAT A LA SECURITE PUBLIQUE	15,000,000
1211119-OFFICE NATIONAL D'IDENTIFICATION	79,500,000
1211121-ECOLE DE LA MAGISTRATURE	3,000,000
1211122-COMMISSION NATIONALE D'ASSISTANCE LEGALE	19,822,690
1211216-POLICE NATIONALE D'HAITI	1,150,500,000
121111111-BUREAU DU MINISTRE	89,360,742
1211111-BUREAU DU MINISTRE	89,360,742
121111211-DIRECTION GENERALE	3,000,860,777
1211112-DIRECTION GENERALE DES SERVICES INTERNES	3,000,860,777
121111711-UNITE CENTRALE DE RENSEIGNEMENTS FINANCIERS	120,898,667
1211117-UNITE CENTRALE DE RENSEIGNEMENTS FINANCIERS	120,898,667
121111811-BUREAU DU SECRETAIRE D'ETAT A LA SECURITE PUBLIQUE	103,087,882
1211118-BUREAU DU SECRETAIRE D'ETAT A LA SECURITE PUBLIQUE	103,087,882
121111911-OFFICE NATIONAL D'IDENTIFICATION	553,836,320
1211119-OFFICE NATIONAL D'IDENTIFICATION	553,836,320
121112111-ECOLE DE LA MAGISTRATURE	105,793,270
1211121-ECOLE DE LA MAGISTRATURE	105,793,270
121112211-COMMISSION NATIONALE D'ASSISTANCE LEGALE	80,177,310
1211122-COMMISSION NATIONALE D'ASSISTANCE LEGALE	80,177,310
121121611-DIRECTION GENERALE	17,638,294,196
1211216-POLICE NATIONALE D'HAITI	17,638,294,196
1212-MINISTERE DES HAITIENS VIVANT A L'ETRANGER	182,962,776
121211111-BUREAU DU MINISTRE	15,250,000
1212111-BUREAU DU MINISTRE	18,925,956
1212112-DIRECTION GENERALE DES SERVICES INTERNES	-3,675,956
121211111-BUREAU DU MINISTRE	53,875,480
1212111-BUREAU DU MINISTRE	53,875,480
121211211-DIRECTION GENERALE	113,837,296
1212112-DIRECTION GENERALE DES SERVICES INTERNES	113,837,296
1213-MINISTERE DES AFFAIRES ETRANGERES	10,084,516,470
121311111-BUREAU DU MINISTRE	5,422,500,000
1213112-DIRECTION GENERALE DES SERVICES INTERNES	5,422,500,000
121311111-BUREAU DU MINISTRE	254,914,765
1213111-BUREAU DU MINISTRE	254,914,765

**VENTILATION DES CRÉDITS BUDGÉTAIRES PAR DIRECTION
EXERCICE 2022-2023**

ENTITE ADMINISTRATIVE	BUDGET 22-23
121311211-DIRECTION GENERALE	4,407,101,705
1213112-DIRECTION GENERALE DES SERVICES INTERNES	4,407,101,705
1214-LA PRESIDENCE	1,698,211,982
111111111-BUREAU DU MINISTRE	142,857,135
1214112- ADMINISTRATION GENERALE DU PALAIS NATIONAL	120,991,636
1214113-SERVICE DE SECURITE DU PALAIS NATIONAL	21,865,499
121411111-BUREAU DU PRESIDENT	210,204,858
1214113-BUREAU DU PRESIDENT	210,204,858
121411212-DIRECTION DES AFFAIRES ADMINISTRATIVES	642,659,381
1214112- ADMINISTRATION GENERALE DU PALAIS NATIONAL	642,659,381
121411311-SERVICE DE SECURITE DU PALAIS NATIONAL	702,490,607
1214113-SERVICE DE SECURITE DU PALAIS NATIONAL	702,490,607
121411411-DOTATION POUR COMPTE SPECIAL DU PRESIDENT	0
1214114-DOTATION POUR COMPTE SPECIAL DU PRESIDENT	0
1215-PRIMATURE	2,954,915,424
111111111-BUREAU DU MINISTRE	400,932,121
1215112-ADMINISTRATION GENERALE	352,012,408
1215116-CONSEIL DE MODERNISATION DES ENTREPRISES PUBLIQUES	9,500,000
1215117-COMMISSION NATIONALE DE LUTTE CONTRE LA DROGUE	12,000,000
1215118-BUREAU DE L'ORDONNATEUR NATIONAL	2,086,266
1215119-COMMISSION NATIONALE DE PASSATION DE MARCHES	12,500,000
1215214-CENTRE DE FORMATION ET DE PERFECTIONNEMENT DES AGENTS DE LA FONCTION PUBLIQUE	2,833,447
121511111-BUREAU DU PREMIER MINISTRE	218,020,825
1215111-BUREAU DU PREMIER MINISTRE	218,020,825
121511211-DIRECTION DES RELATIONS PUBLIQUES	1,641,664,162
1215112-ADMINISTRATION GENERALE	1,641,664,162
121511311-DOTATION POUR COMPTE SPECIAL DU PREMIER MINISTRE	59,022,651
1215113-DOTATION POUR COMPTE SPECIAL DU PREMIER MINISTRE	59,022,651
121511611-CONSEIL DE MODERNISATION DES ENTREPRISES PUBLIQUES	70,382,459
1215116-CONSEIL DE MODERNISATION DES ENTREPRISES PUBLIQUES	70,382,459
121511711-COMMISSION NATIONALE DE LUTTE CONTRE LA DROGUE	78,722,012
1215117-COMMISSION NATIONALE DE LUTTE CONTRE LA DROGUE	78,722,012
121511811-BUREAU DE L'ORDONNATEUR NATIONAL	75,425,583
1215118-BUREAU DE L'ORDONNATEUR NATIONAL	75,425,583
121511911-COMMISSION NATIONALE DE MARCHES PUBLICS	226,723,277
1215119-COMMISSION NATIONALE DE PASSATION DE MARCHES	226,723,277
121512111-CONSEIL SUPERIEUR DE LA POLICE NATIONALE	62,150,000
1215121-CONSEIL SUPERIEUR DE LA POLICE NATIONALE	62,150,000
121512211-BUREAU DE LA COORDINATION ET DE SUIVI DES ACCORDS DE LA CARICOM, de l'OMC et de la	37,233,101
1215122-BUREAU DE COORD. ET DE SUIVI DES ACCORDS CARICOM/OMC/ZLEA	37,233,101
121512312-APPLI A LA FORMATION	2,576,658
1215123-APPLI A LA FORMATION	2,576,658
121521411-DIRECTION GENERALE	41,869,909
1215214-CENTRE DE FORMATION ET DE PERFECTIONNEMENT DES AGENTS DE LA FONCTION PUBLIQUE	41,869,909
121522011-BUREAU DE GESTION DES MILITAIRES DEMOBILISES	40,192,667
1215220-BUREAU DE GESTION DES MILITAIRES DEMOBILISES	40,192,667
1216-MINISTERE DE L'INTERIEUR ET DES COLLECTIVITES TERRITORIALES	4,550,054,233
111111111-BUREAU DU MINISTRE	249,446,210
1216112-DIRECTION GENERALE DES SERVICES INTERNES	236,500,000
1216118-DIRECTION GENERALE DE LA PROTECTION CIVILE	12,946,210
121611111-BUREAU DU MINISTRE	521,566,058
1216111-BUREAU DU MINISTRE	521,566,058
121611211-DIRECTION GENERALE	3,714,653,958
1216112-DIRECTION GENERALE DES SERVICES INTERNES	3,714,653,958
121611511-ORGANISATION DE SURVEILLANCE MORNE HOPITAL	12,969,921

**VENTILATION DES CRÉDITS BUDGÉTAIRES PAR DIRECTION
EXERCICE 2022-2023**

ENTITE ADMINISTRATIVE	BUDGET 22-23
1216115-ORGANISME DE SURVEILLANCE MORNE HOPITAL	12,969,921
12161811-DIRECTION GENERALE DE LA PROTECTION CIVILE	51,418,086
1216118-DIRECTION GENERALE DE LA PROTECTION CIVILE	51,418,086
1217-MINISTERE DE LA DEFENSE	1,766,545,235
11111111-BUREAU DU MINISTRE	251,409,794
1217111-BUREAU DU MINISTRE	1,774,983
1217112-DIRECTION GENERALE DES SERVICES INTERNES	12,101,652
1217113-FORCES ARMEES D'HAITI	237,533,159
121711111-BUREAU DU MINISTRE	139,582,983
1217111-BUREAU DU MINISTRE	139,582,983
121711211-DIRECTION GENERALE	526,618,659
1217112-DIRECTION GENERALE DES SERVICES INTERNES	526,618,659
121711311-FORCES ARMEES D'HAITI	848,933,798
1217113-FORCES ARMEES D'HAITI	848,933,798
1311-MINISTERE DE L'EDUCATION NATIONALE ET DE LA FORMATION PROFESSIONELLE	25,359,201,993
11111111-BUREAU DU MINISTRE	1,314,869,370
1311112-DIRECTION GENERALE DES SERVICES INTERNES	1,294,869,370
1311115-COMMISSION NATIONALE DE COOPERATION AVEC L'UNESCO	12,000,000
1311118-OFFICE NATIONAL DE PARTENARIAT	8,000,000
13111111-BUREAU DU MINISTRE	290,364,130
1311111-BUREAU DU MINISTRE	290,364,130
131111211-DIRECTION GENERALE	22,509,947,262
1311112-DIRECTION GENERALE DES SERVICES INTERNES	22,509,947,262
131111511-SECRETARIAT PERMANENT	35,965,244
1311115-COMMISSION NATIONALE DE COOPERATION AVEC L'UNESCO	35,965,244
131111711-DIRECTION TECHNIQUE	1,082,987,602
1311117-INSTITUT NATIONAL DE FORMATION PROFESSIONNELLE	1,082,987,602
131111811-DIRECTION GENERALE	125,068,384
1311118-OFFICE NATIONAL DE PARTENARIAT	125,068,384
1312-MINISTERE DES AFFAIRES SOCIALES ET DU TRAVAIL	1,960,393,426
11111111-BUREAU DU MINISTRE	210,308,308
1312112-DIRECTION GENERALE DES SERVICES INTERNES	207,688,304
1312117-BUREAU DU SECRETAIRE D'ETAT A L'INT. DES PERS. HANDICAPEES	2,620,004
131211111-BUREAU DU MINISTRE	163,443,482
1312111-BUREAU DU MINISTRE	163,443,482
131211211-DIRECTION GENERALE	1,020,462,785
1312112-DIRECTION GENERALE DES SERVICES INTERNES	1,020,462,785
131211311-DIRECTION GENERALE	154,362,550
1312113-INSTITUT DU BIEN ETRE SOCIAL ET DE RECHERCHES	154,362,550
131211411-DIRECTION GENERALE	134,534,378
1312114-ENTREPRISE DE PROMOTION DE LOGEMENTS SOCIAUX	134,534,378
131211511-DIRECTION GENERALE	219,345,346
1312115-OFFICE NATIONAL DE LA MIGRATION	219,345,346
131211711-BUREAU DU SECRETAIRE D'ETAT AUX HANDICAPES	57,936,577
1312117-BUREAU DU SECRETAIRE D'ETAT A L'INT. DES PERS. HANDICAPEES	57,936,577
1313-MINISTERE DE LA SANTE PUBLIQUE ET DE LA POPULATION	8,412,730,719
11111111-BUREAU DU MINISTRE	1,306,845,000
1313111-BUREAU DU MINISTRE	0
1313112-DIRECTION GENERALE DES SERVICES INTERNES	1,001,845,000
1313115-CENTRE AMBULANCIER NATIONAL	305,000,000
131311111-BUREAU DU MINISTRE	124,215,965
1313111-BUREAU DU MINISTRE	124,215,965
131311211-BUREAU DU DIRECTEUR GENERAL	6,981,669,755
1313112-DIRECTION GENERALE DES SERVICES INTERNES	6,981,669,755
1314-MINISTERE A LA CONDITION FEMININE ET AUX DROITS DES FEMMES	309,475,619

**VENTILATION DES CRÉDITS BUDGÉTAIRES PAR DIRECTION
EXERCICE 2022-2023**

ENTITE ADMINISTRATIVE	BUDGET 22-23
11111111-BUREAU DU MINISTRE	33,992,747
1314111-BUREAU DU MINISTRE	-4,896,027
1314112-DIRECTION GENERALE DES SERVICES INTERNES	38,888,774
13141111-BUREAU DU MINISTRE	98,652,648
1314111-BUREAU DU MINISTRE	98,652,648
131411211-DIRECTION GENERALE	176,830,225
1314112-DIRECTION GENERALE DES SERVICES INTERNES	176,830,225
1315-MINISTERE DE LA JEUNESSE, DES SPORTS ET DE L'ACTION CIVIQUE	1,075,745,129
11111111-BUREAU DU MINISTRE	54,000,000
1315111-BUREAU DU MINISTRE	1,000,000
1315112-DIRECTION GENERALE DES SERVICES INTERNES	53,000,000
131511111-BUREAU DU MINISTRE	667,082,317
1315111-BUREAU DU MINISTRE	667,082,317
131511211-DIRECTION GENERALE	354,662,813
1315112-DIRECTION GENERALE DES SERVICES INTERNES	354,662,813
1411-MINISTERE DES CULTES	358,739,775
11111111-BUREAU DU MINISTRE	21,000,453
1411112-DIRECTION GENERALE DES SERVICES INTERNES	21,000,453
141111211-DIRECTION GENERALE	337,739,322
1411112-DIRECTION GENERALE DES SERVICES INTERNES	337,739,322
1412-MINISTERE DE LA CULTURE	1,908,638,741
11111111-BUREAU DU MINISTRE	83,731,962
1412112-DIRECTION GENERALE DES SERVICES INTERNES	24,000,000
1412116-MUSEE DU PANTHEON NATIONAL	2,500,000
1412119-ARCHIVES NATIONALES	53,000,000
1412124-DIRECTION NATIONALE DU LIVRE	455,991
1412125-BUREAU HAITIEN DU DROIT D'AUTEUR	3,775,971
141211111-BUREAU DU MINISTRE	212,944,876
1412111-BUREAU DU MINISTRE	212,944,876
141211211-DIRECTION GENERALE	323,141,769
1412112-DIRECTION GENERALE DES SERVICES INTERNES	323,141,769
141211311-DIRECTION GENERALE	94,106,368
1412113-ECOLE NATIONALE DES ARTS	94,106,368
141211411-DIRECTION GENERALE	89,700,194
1412114-INSTITUT DE SALVEGARDE DU PATRIMOINE NATIONAL	89,700,194
141211511-DIRECTION GENERALE	98,376,931
1412115-THEATRE NATIONAL	98,376,931
141211611-DIRECTION GENERALE	67,442,808
1412116-MUSEE DU PANTHEON NATIONAL	67,442,808
141211711-DIRECTION GENERALE	75,106,278
1412117-BUREAU NATIONAL D'ETHNOLOGIE	75,106,278
141211811-DIRECTION GENERALE	105,430,570
1412118-BIBLIOTHEQUE NATIONALE	105,430,570
141211911-DIRECTION GENERALE	256,070,248
1412119-ARCHIVES NATIONALES	256,070,248
141212311-ACTIVITES CULTURELLES	318,157,400
1412123-ACTIVITES CULTURELLES	318,157,400
141212411-DIRECTION GENERALE	100,630,238
1412124-DIRECTION NATIONALE DU LIVRE	100,630,238
141212511-DIRECTION GENERALE	83,799,098
1412125-BUREAU HAITIEN DU DROIT D'AUTEUR	83,799,098
1413-MINISTERE DE LA COMMUNICATION	598,796,909
11111111-BUREAU DU MINISTRE	47,500,000
1413111-BUREAU DU MINISTRE	0
1413112-DIRECTION GENERALE DES SERVICES INTERNES	37,500,000

**VENTILATION DES CRÉDITS BUDGÉTAIRES PAR DIRECTION
EXERCICE 2022-2023**

ENTITE ADMINISTRATIVE	BUDGET 22-23
1413113-TELEVISION NATIONALE D'HAÏTI	10,000,000
141311111-BUREAU DU MINISTRE	69,048,234
1413111-BUREAU DU MINISTRE	69,048,234
141311211-DIRECTION GENERALE	123,842,986
1413112-DIRECTION GENERALE DES SERVICES INTERNES	123,842,986
141311311-DIRECTION GENERALE	228,939,069
1413113-TELEVISION NATIONALE D'HAÏTI	228,939,069
141311411-DIRECTION GENERALE	129,466,621
1413114- RADIO NATIONALE D'HAÏTI	129,466,621
1511-INTERVENTIONS PUBLIQUES	26,650,041,552
151111111-PENSION MILITAIRE	4,256,194,832
1511111-SUBVENTION AUX FONDS DE PENSION	4,256,194,832
151111315-INSTITUTIONS INTERNATIONALES	1,885,856,719
1511113-AUTRES INSTITUTIONS	1,885,856,719
151114911-AUTRES INTERVENTIONS PUBLIQUES	20,507,990,001
1511149-AUTRES INTERVENTIONS PUBLIQUES	20,507,990,001
1512-DETTE PUBLIQUE	36,709,469,915
111111111-BUREAU DU MINISTRE	682,133,023
1512213-AUTRES DETTES EXTERNES	682,133,023
151211111-INSTITUTIONS FINANCIERES CREATRICES DE MONNAIES (INTERET)	1,400,113,287
1512111-INSTITUTIONS FINANCIERES CREATRICES DE MONNAIE	1,400,113,287
151211211-AUTRES INSTITUTIONS FINANCIERES (INTERET)	12,930,857,745
1512112-AUTRES INSTITUTIONS FINANCIERES	12,930,857,745
151211311-AUTRES CREANCIERS INTERNES (INTERET)	7,370,251,600
1512113-AUTRES CREANCIERS INTERNES	7,370,251,600
151221111-BID (INTERET)	474,253,399
1512211-DETTE MULTILATERALE	474,253,399
151221211-VENEZUELA (INTERET)	13,851,860,861
1512212-DETTE BILATERALE	12,955,859,973
1512213-AUTRES DETTES EXTERNES	896,000,888
1513-DOTATIONS SPECIALES SUBVENTION AU SECTEUR DE L'ENERGIE	8,220,000,000
151311111-SUBVENTION A L'EDH	8,220,000,000
1513111-SUBVENTION A L'EDH	8,220,000,000
151311211-SUBVENTION PRODUITS PRETOILIERS	0
1513112-SUBVENTION PRODUITS PRETOILIERS	0
2211-SENAT DE LA REPUBLIQUE	2,074,742,754
221111111-ASSEMBLEE DES SENATEURS	2,074,742,754
2211111-ASSEMBLEE DES SENATEURS	2,074,742,754
2212-CHAMBRE DES DEPUTES	1,966,726,516
111111111-BUREAU DU MINISTRE	205,601,990
2212111-CHAMBRE DES DEPUTES	88,000,000
2212211-SECRETARIAT GENERAL	118,601,990
221211111-ASSEMBLEE DES DEPUTES	105,452,975
2212111-CHAMBRE DES DEPUTES	105,452,975
221211211-QUESTURE DE LA CHAMBRE DES DEPUTES	0
2212112-QUESTURE DE LA CHAMBRE DES DEPUTES	0
221221111-SECRETARIAT GENERAL	1,654,671,551
2212211-SECRETARIAT GENERAL	1,654,671,551
3211-CONSEIL SUPERIEUR DU POUVOIR JUDICIAIRE	2,794,814,472
111111111-BUREAU DU MINISTRE	193,189,050
3211111-ADMINISTRATION GENERALE	52,000,000
3211212-COUR DE CASSATION	36,189,050
3211213-COUR D'APPEL	30,000,000
3211214-TRIBUNAUX	75,000,000
321111111-SECRETARIAT GENERAL	408,694,000

**VENTILATION DES CRÉDITS BUDGÉTAIRES PAR DIRECTION
EXERCICE 2022-2023**

ENTITE ADMINISTRATIVE	BUDGET 22-23
3211111-ADMINISTRATION GENERALE	408,694,000
321121211-BUREAU DES JUGES	389,105,147
3211212-COUR DE CASSATION	389,105,147
321121311-COUR D'APPEL DE PORT-AU-PRINCE	252,440,779
3211213-COUR D'APPEL	252,440,779
321121411-TRIBUNAL CIVIL	1,551,385,496
3211214-TRIBUNAUX	1,551,385,496
4111-COUR SUPERIEURE DES COMPTES ET DU CONTENTIEUX ADMINISTRATIF	1,153,588,671
111111111-BUREAU DU MINISTRE	162,440,068
4111111-CONSEIL DE LA COUR	162,440,068
411111111-CONSEIL DE LA COUR	991,148,603
4111111-CONSEIL DE LA COUR	991,148,603
4211-CONSEIL ELECTORAL	851,645,594
111111111-BUREAU DU MINISTRE	287,500,000
4211111-CONSEIL ELECTORAL	287,500,000
421111111-BUREAU CENTRAL/CEP	564,145,594
4211111-CONSEIL ELECTORAL	564,145,594
4212-OFFICE DE PROTECTION DU CITOYEN	260,850,386
111111111-BUREAU DU MINISTRE	41,500,000
4212112-OFFICE DE PROTECTION DU CITOYEN	41,500,000
421211211-BUREAU DU PROTECTEUR	219,350,386
4212112-OFFICE DE PROTECTION DU CITOYEN	219,350,386
4311-UNIVERSITE D'ETAT D'HAITI	1,807,864,870
431111111-BUREAU DU RECTEUR	1,807,864,870
4311111-RECTORAT DE L UNIVERSITE D ETAT D HAITI	1,807,864,870
4411-ACADEMIE DU CREOLE HAITIEN	55,057,092
111111111-BUREAU DU MINISTRE	6,256,725
4411111-SECRETARIAT TECHNIQUE DE L'ACADEMIE DU CREOLE HAITIEN	6,256,725
441111111-SECRETARIAT TECHNIQUE DE L'ACADEMIE DU CREOLE HAITIEN	48,800,367
4411111-SECRETARIAT TECHNIQUE DE L'ACADEMIE DU CREOLE HAITIEN	48,800,367
Grand Total	188,200,000,000

**DÉTAIL DES CRÉDITS
DES INTERVENTIONS PUBLIQUES
BUDGET GÉNÉRAL
EXERCICE 2022 - 2023**

BUDGET GÉNÉRAL DE L'EXERCICE 2022-2023
CRÉDITS DES INTERVENTIONS PUBLIQUES

	BUDGET GÉNÉRAL 2021-2022	BUDGET GÉNÉRAL 2022-2023
TOTAL INTERVENTIONS PUBLIQUES	20,778,375,637	35,524,041,552
700- SUBVENTION D'EXPLOITATION AUX COMPTES SPECIAUX DU TRESOR & BUDGET ANNEXE	2,619,319,388	4,256,194,832
PENSIONNAIRES EX_BNDAI	2,897,046	10,139,661
PENSION MILITAIRE	234,162,838	539,569,933
PENSIONNAIRES EX_MINOTERIE	543,888	22,843,296
PENSIONNAIRES SELECTION 1974	7,140,000	24,990,000
COTISATION DE L'ETAT AU FONDS DE PENSION	2,374,575,616	3,658,651,942
721-QUOTES-PARTS ET CONTRIBUTION AUX INSTITUTIONS ETRANGERES & INTERNATIONALES	1,300,590,841	1,885,856,719
INSTITUTIONS INTERNATIONALES	1,300,590,841	1,885,856,719
AUTRES INTERVENTIONS PUBLIQUES	16,858,465,408	29,381,990,001
410- MATERIEL DE TRANSPORT ROUTIER	50,000,000	120,000,000
ACQUISITION DE VEHICULES	50,000,000	120,000,000
729- AUTRES QUOTES-PARTS ET CONTRIBUTIONS	3,996,413,773	5,243,000,000
ELECTRICITE D'HAITI		-
GESTION DES AUTOBUS DE L'ETAT	625,249,799	775,000,000
ACTIVITES FESTIVES ET CONFERENCES	900,000,000	1,000,000,000
AUTO-ASSURANCE/FONCTION PUBLIQUE	1,200,000,000	1,500,000,000
AUTRES SUBVENTIONS	1,001,742,896	1,200,000,000
APPUI A LA FORMATION	120,000,000	168,000,000
SUPPORT AUX PARTIS POLITIQUES	149,421,078	600,000,000
919- AUTRES DEPENSES NON VENTILEES PAR NATURE	12,812,051,635	24,018,990,001
ACTIVITES ELECTORALES	2,006,663,169	4,480,000,000
APPUI A L'ENSEIGNEMENT SUPERIEUR*	1,275,000,000	1,000,000,000
PROGRAMME D'APPUI A LA RELANCE ECONOMIQUE	822,730,231	877,990,001
DOTATIONS PROVISIONNELLES (PASSEPORTS, VIGNETTES, ETC)	48,000,000	600,000,000
CREATION D'EMPLOI D'ETE*	4,788,008,974	4,437,000,000
APPUI AUX COMMISSIONS INTERMINISTERIELLES ET PRESIDENTIELLES	421,649,261	
AUTRES (MONTANT NON AFFECTÉ) "919"	3,450,000,000	3,750,000,000

**DOCUMENTS ANNEXES
AU BUDGET GÉNÉRAL DE L'EXERCICE FISCAL 2022 – 2023**

SOMMAIRE

	PAGES
EXPOSÉ DES MOTIFS	1 - 6
CADRE MACRO ÉCONOMIQUE	7 - 17
INVESTISSEMENTS PUBLICS	18 - 48
CLASSIFICATION GÉOGRAPHIQUE	49 - 54
CLASSIFICATION FONCTIONNELLE	55 - 58
CRÉDITS LIÉS À LA RÉDUCTION DE LA PAUVRETÉ	59 - 66
PRÉVISION DE PRÉLÈVEMENTS DES COMPTES SPÉCIAUX DU TRÉSOR	67 - 68
CAISSE D'ASSISTANCE SOCIALE (CAS) PRÉVISION POUR L'EXERCICE 2022-2023	69 - 70
FONDS D'URGENCE (FDU) PRÉVISION POUR L'EXERCICE 2022-2023	71 - 72
PENSION CIVILE PRÉVISION POUR L'EXERCICE 2022-2023	73 - 74
PRÉVISION DES RESSOURCES ET DES DÉPENSES DE CERTAINES INSTITUTIONS NON DOTÉES DE PERSONNALITÉS JURIDIQUES	75 - 76
EFFECTIF ET MASSE SALARIALE DE LA FONCTION PUBLIQUE AU MOIS DE MARS 2022	77 - 384
DÉTAIL DES CRÉDITS DE FONCTIONNEMENT PAR SECTION ET TITRE DE DÉPENSES	385 - 389
DÉTAIL DES CRÉDITS DE FONCTIONNEMENT PAR DIRECTION	390 - 399
DÉTAIL DES CRÉDITS DES INTERVENTIONS PUBLIQUES	400 - 401

Achevé d'imprimer par Presses Nationales d'Haïti - Port-au-Prince
ISSN : 1683-2930 • Dépôt légal : 85-01-027 Bibliothèque Nationale d'Haïti
©Tous droits réservés 2022